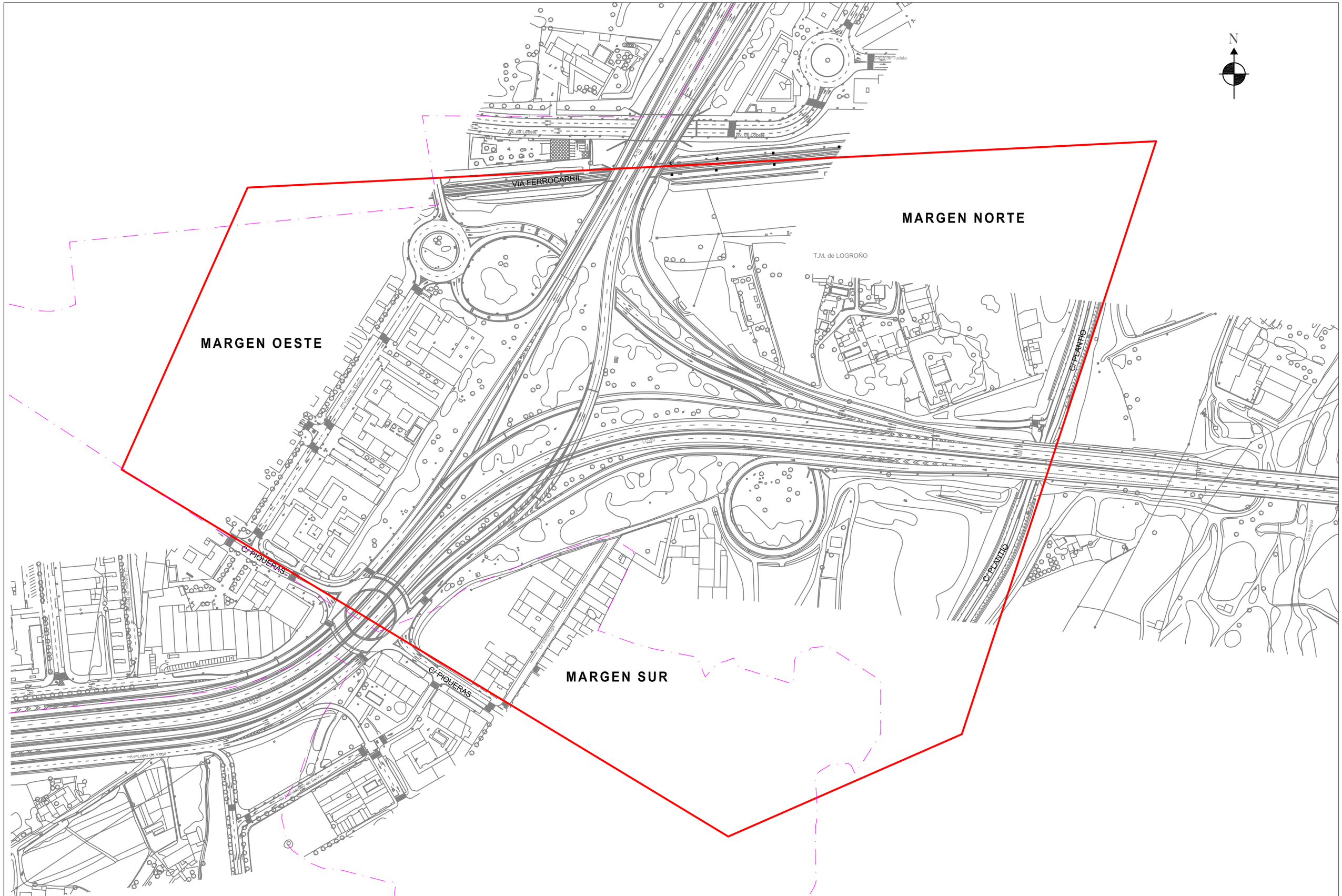

MINISTERIO DE TRANSPORTES MOVILIDAD Y AGENDA URBANA	DIRECCION GENERAL DE CARRETERAS DEMARCACION DE CARRETERAS DE LA RIOJA	ESCALA ORIGINAL SIN ESCALA	TITULO DEL PROYECTO PRELIMINAR ESTUDIO DE DELIMITACIÓN DE TRAMO URBANO ENLACE LO-20 Y A-13. T.M. LOGROÑO. EDTU-LO1-01/20	Nº DE PLANO 1	DESIGNACION SITUACIÓN ZONA ESTUDIO DELIMITACIÓN TRAMOS URBANOS

FECHA: JULIO 2020

HOJA: 1 de 1