

Término Municipal de Dos Hermanas

COORDENADAS: SISTEMA DE REFERENCIA ED50

<b>LEYENDA</b>		LÍMITE TÉRMINO MUNICIPAL		SUPERFICIE EXPROPIACIÓN MODIFICADO		SUPERFICIE EXPROPIADA (Restos solicitados por la propiedad)
		LÍMITE PARCELA		SUPERFICIE EXPROPIADA		SUPERFICIE DE OCUPACIÓN
		LÍMITE EXPROPIACIÓN		SUPERFICIE DE SERVIDUMBRE		NUMERO DE FINCA EN EXPEDIENTE
		LÍMITE EXPROPIACIÓN NUEVA				NUMERO DE PARCELA CATASTRAL
						NUMERO DE POLIGONO

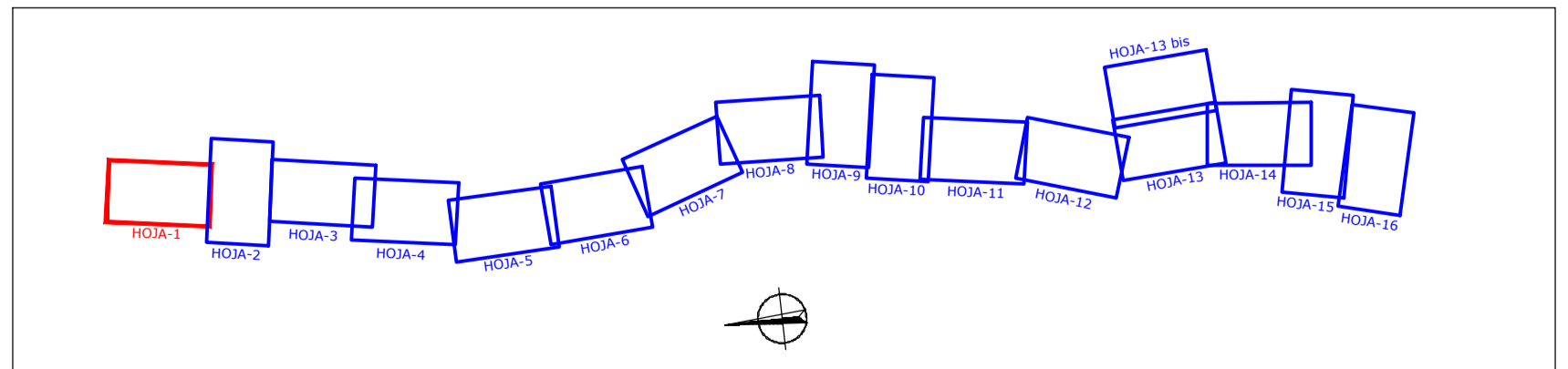

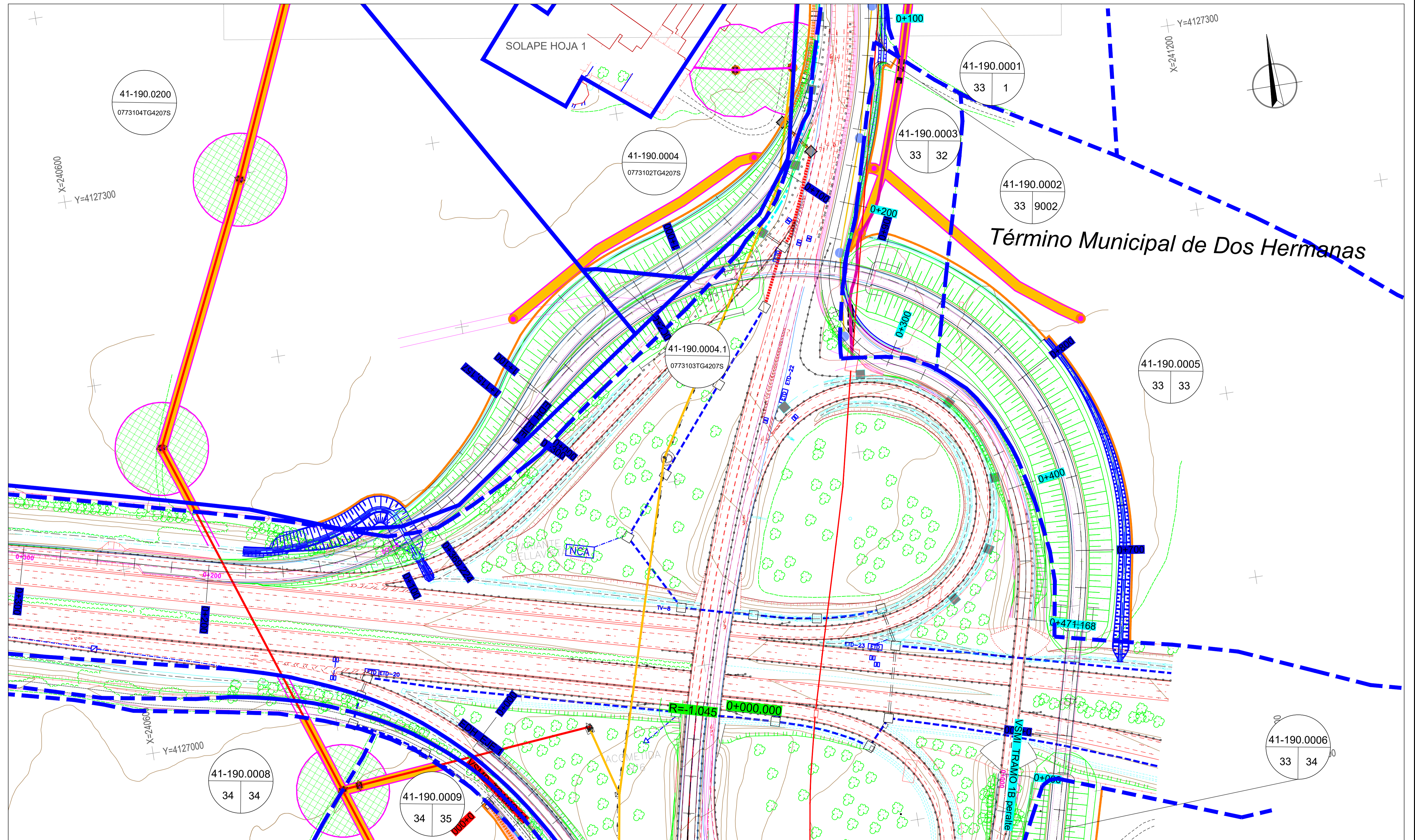

COORDENADAS: SISTEMA DE REFERENCIA ED50

LEYENDA	
---+---+---	LÍMITE TÉRMINO MUNICIPAL
---	LÍMITE PARCELA
---	LÍMITE EXPROPIACIÓN
---	LÍMITE EXPROPIACIÓN NUEVA
---	SUPERFICIE EXPROPIACIÓN MODIFICADO
---	SUPERFICIE EXPROPIADA
---	SUPERFICIE DE OCUPACIÓN
---	SUPERFICIE DE SERVIDUMBRE
13	NUMERO DE FINCA EN EXPEDIENTE
112	NUMERO DE PARCELA CATASTRAL
26	NUMERO DE POLIGONO

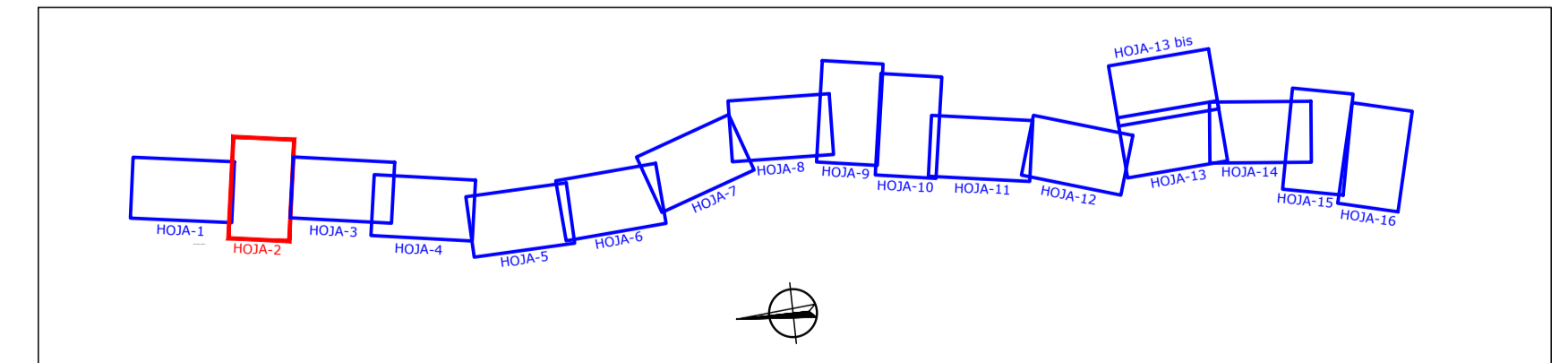

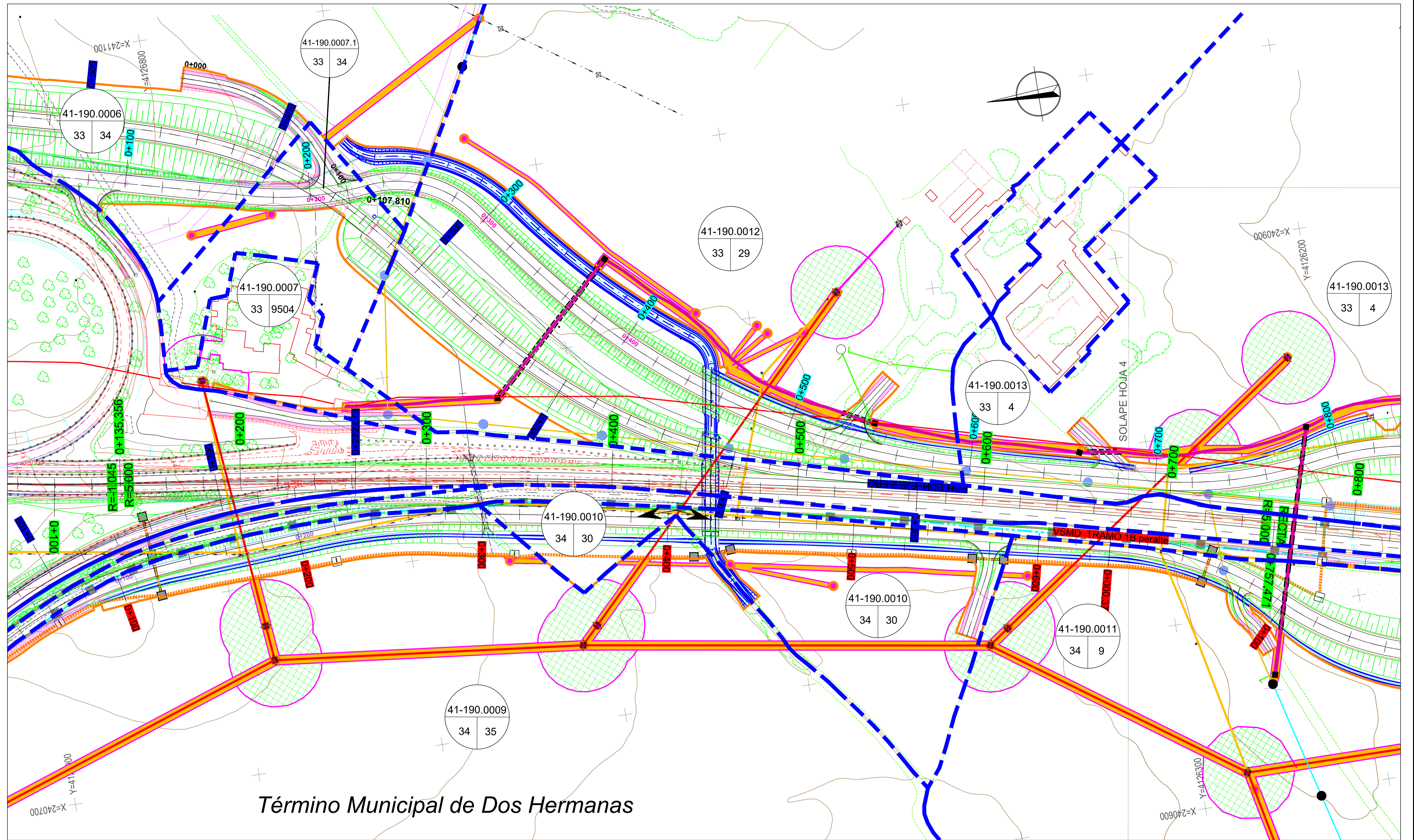

**Término Municipal de Dos Hermanas**

COORDENADAS: SISTEMA DE REFERENCIA ED50

<b>LEYENDA</b>	LÍMITE TÉRMINO MUNICIPAL	SUPERFICIE EXPROPIACIÓN MODIFICADO	SUPERFICIE EXPROPIADA (Restos solicitados por la propiedad)
	LÍMITE PARCELA	SUPERFICIE EXPROPIADA	SUPERFICIE DE OCUPACIÓN
	LÍMITE EXPROPIACIÓN	SUPERFICIE DE OCUPACIÓN	SUPERFICIE DE SERVIDUMBRE
	LÍMITE EXPROPIACIÓN NUEVA		

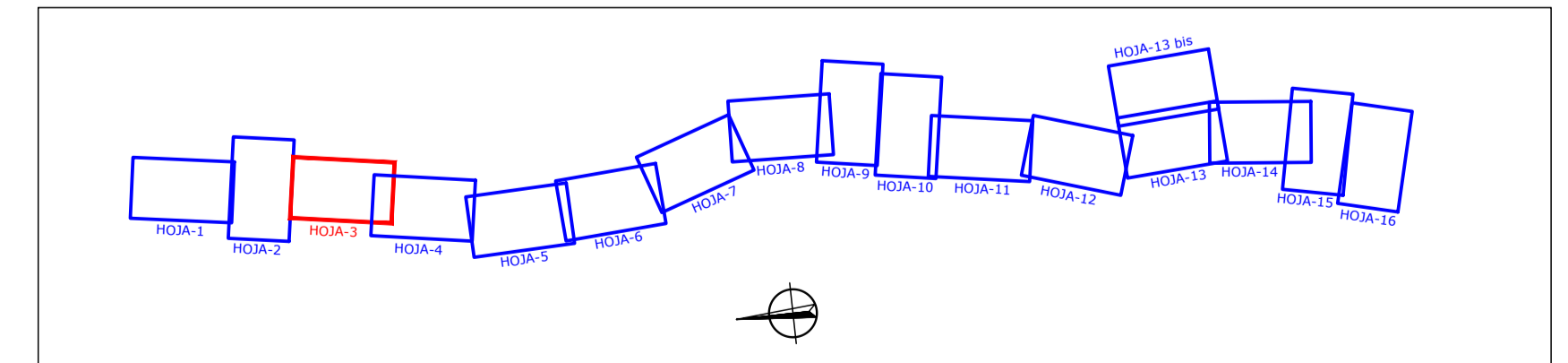

SECRETARÍA DE ESTADO DE INFRAESTRUCTURAS, TRANSPORTE Y VIVIENDA  
 SECRETARÍA GENERAL DE INFRAESTRUCTURAS  
 DIRECCIÓN GENERAL DE CARRETERAS  
 DEMARCACIÓN DE CARRETERAS DEL ESTADO EN ANDALUCÍA OCCIDENTAL

EL INGENIERO REDACTOR DEL PROYECTO:  
**ayesa**  
 D. IGNACIO LÓPEZ RODRÍGUEZ

EL INGENIERO DIRECTOR DE LA OBRA:  
 D. MARCOS MARTÍN GÓMEZ

EXAMINADO EL INGENIERO JEFE DE LA DEMARCACIÓN:  
 D. PEDRO C. RODRÍGUEZ ARMENTEROS

CONFORME CONTRATISTA:

ESCALAS:  
 1:1000  
 0 10 20 30 40m.  
 ORIGINAL LINE A-I | GRÁFICA

TÍTULO DE LA OBRA:  
**PROYECTO MODIFICADO Nº 1**  
 AUTOVÍA DEL SUR A-4 DE MADRID A CÁDIZ.  
 DUPLICACIÓN DE LA N-IV, PP.KK. 558,5 AL 566,5.  
 TRAMO: DOS HERMANAS - LOS PALACIOS Y VILLAFRANCA.  
 PROVINCIA DE SEVILLA.

CLAVE:  
 11-SE-4720

Nº DE PLANO:  
 4  
 HOJA 3 DE 16

DESIGNACIÓN DEL PLANO: ANEJO Nº 20. EXPROPIACIONES E INDEMNIZACIONES  
**PLANTA DE EXPROPIACIONES**  
 JUNIO 2019  
 Nº DE PÁGINA:

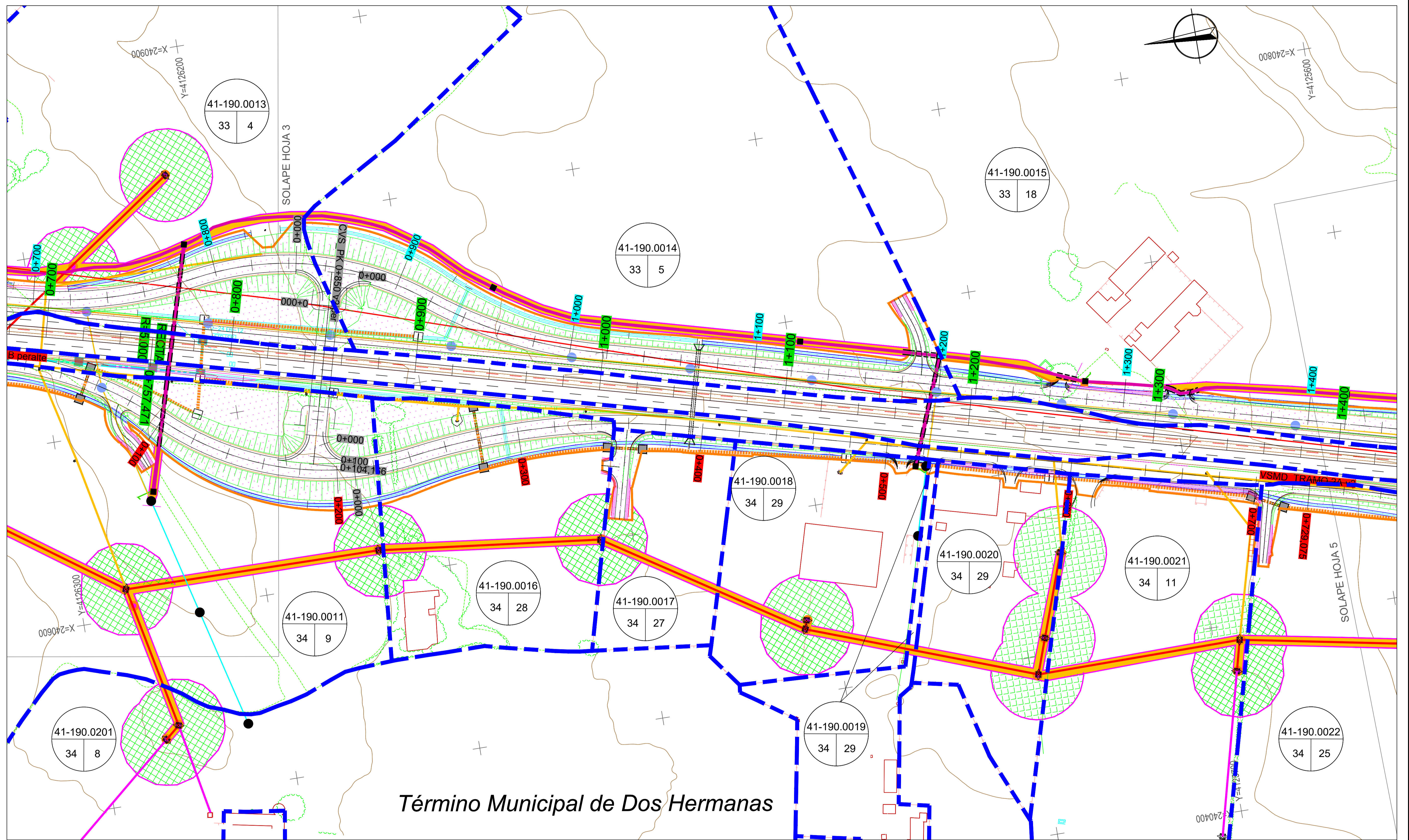

COORDENADAS: SISTEMA DE REFERENCIA ED50

<b>LEYENDA</b>	LÍMITE TÉRMINO MUNICIPAL	SUPERFICIE EXPROPIACIÓN MODIFICADO	SUPERFICIE EXPROPIADA (Restos solicitados por la propiedad)
	LÍMITE PARCELA	SUPERFICIE EXPROPIADA	13 — NUMERO DE FINCA EN EXPEDIENTE Polig. 112 — NUMERO DE PARCELA CATASTRAL Parc. 28 — NUMERO DE POLIGONO
	LÍMITE EXPROPIACIÓN	SUPERFICIE DE OCUPACIÓN	
	LÍMITE EXPROPIACIÓN NUEVA	SUPERFICIE DE SERVIDUMBRE	

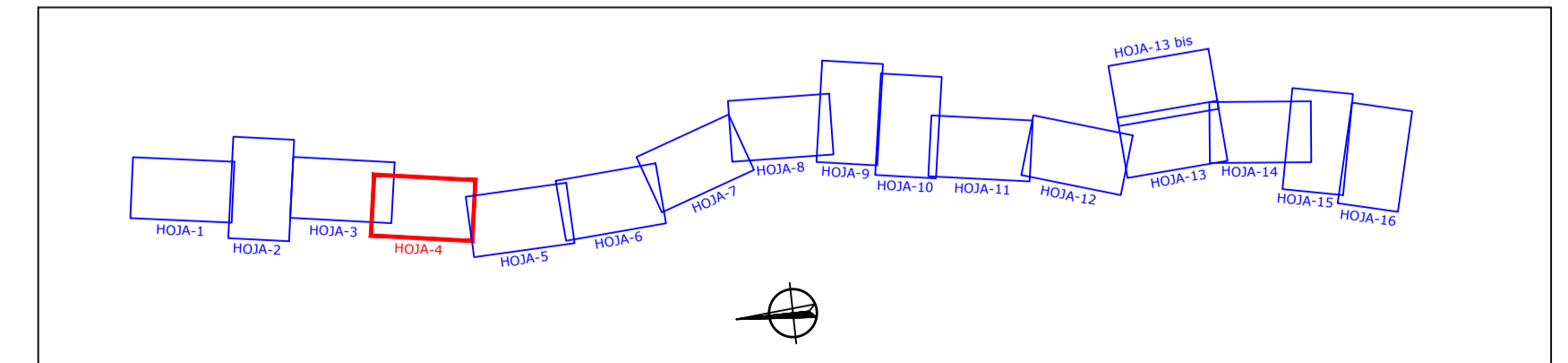

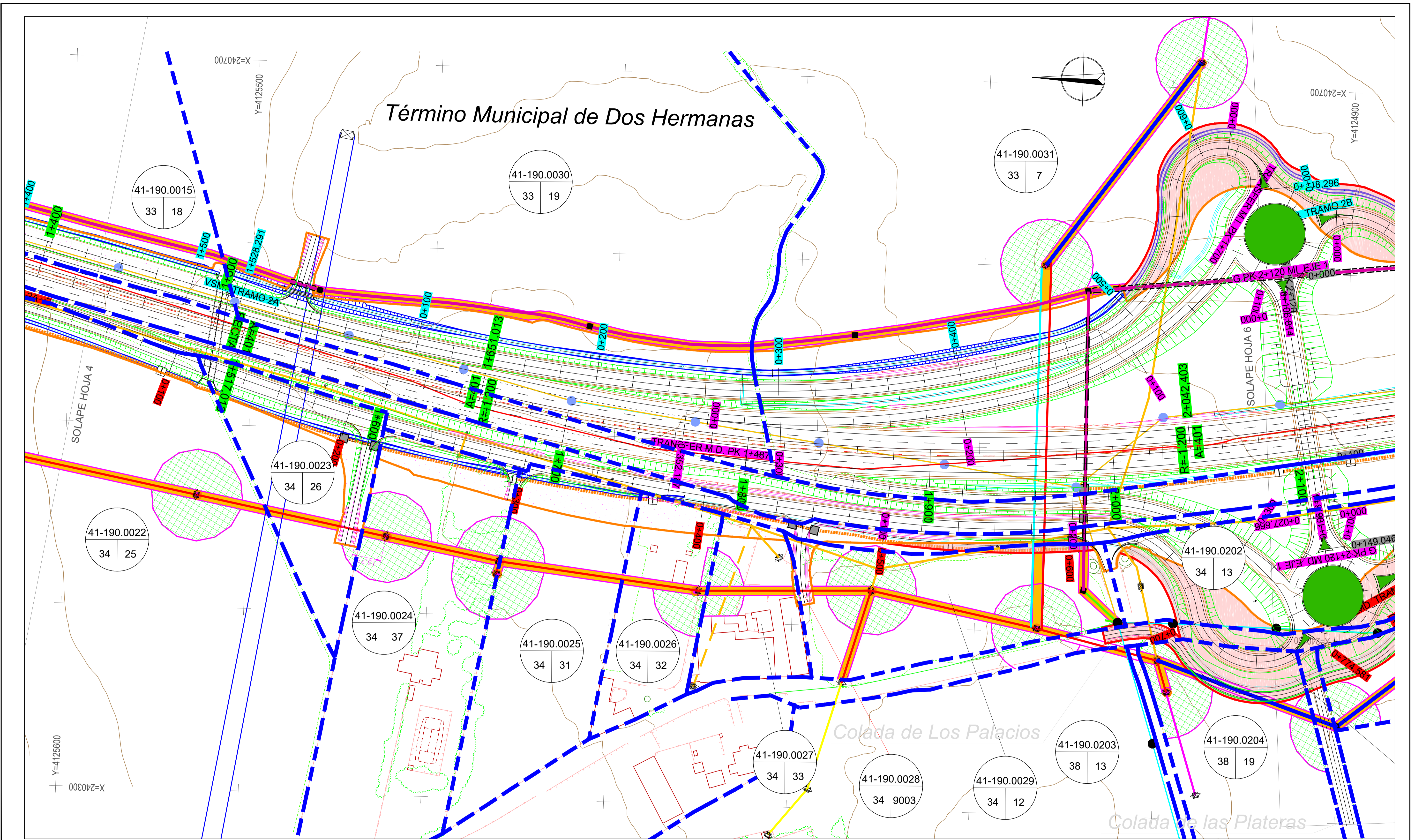

COORDENADAS: SISTEMA DE REFERENCIA ED50

LEYENDA	
	LÍMITE TÉRMINO MUNICIPAL
	LÍMITE PARCELA
	LÍMITE EXPROPIACIÓN
	LÍMITE EXPROPIACIÓN NUEVA
	SUPERFICIE EXPROPIACIÓN MODIFICADO
	SUPERFICIE EXPROPIADA
	SUPERFICIE DE OCUPACIÓN
	SUPERFICIE DE SERVIDUMBRE
	SUPERFICIE EXPROPIADA (Restos solicitados por la propiedad)
	NUMERO DE FINCA EN EXPEDIENTE
	NUMERO DE PARCELA CATASTRAL
	NUMERO DE POLIGONO

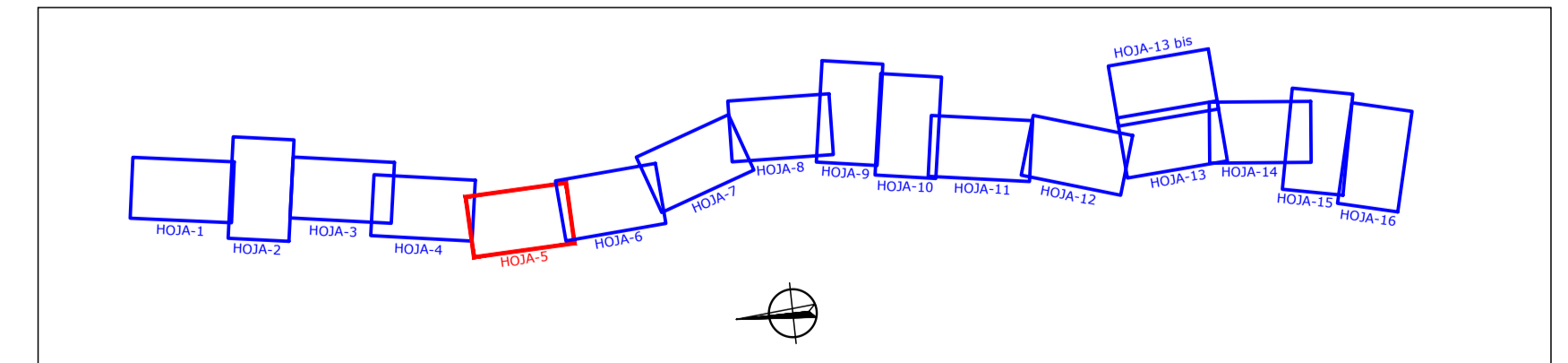

SECRETARÍA DE ESTADO DE INFRAESTRUCTURAS, TRANSPORTE Y VIVIENDA  
 SECRETARÍA GENERAL DE INFRAESTRUCTURAS  
 DIRECCIÓN GENERAL DE CARRETERAS  
 DEMARCACIÓN DE CARRETERAS DEL ESTADO EN ANDALUCÍA OCCIDENTAL

EL INGENIERO REDACTOR DEL PROYECTO:  
**ayesa**  
 D. IGNACIO LÓPEZ RODRÍGUEZ

EL INGENIERO DIRECTOR DE LA OBRA:  
 D. MARCOS MARTÍN GÓMEZ

EXAMINADO EL INGENIERO JEFE DE LA DEMARCACIÓN:  
 D. PEDRO C. RODRÍGUEZ ARMENTEROS

CONFORME CONTRATISTA:

ESCALAS:  
 1:1000  
 0 10 20 30 40m.  
 ORIGINAL LINE A-I | GRÁFICA

TÍTULO DE LA OBRA:  
**PROYECTO MODIFICADO Nº 1**  
 AUTOVÍA DEL SUR A-4 DE MADRID A CÁDIZ.  
 DUPLICACIÓN DE LA N-IV, PP.KK. 558,5 AL 566,5.  
 TRAMO: DOS HERMANAS - LOS PALACIOS Y VILLAFRANCA.  
 PROVINCIA DE SEVILLA.

CLAVE:  
 11-SE-4720

Nº DE PLANO:  
 4  
 HOJA 5 DE 16

DESIGNACIÓN DEL PLANO: ANEJO Nº 20. EXPROPIACIONES E INDEMNIZACIONES  
**PLANTA DE EXPROPIACIONES**  
 JUNIO 2019  
 Nº DE PÁGINA:

# Término Municipal de Dos Hermanas

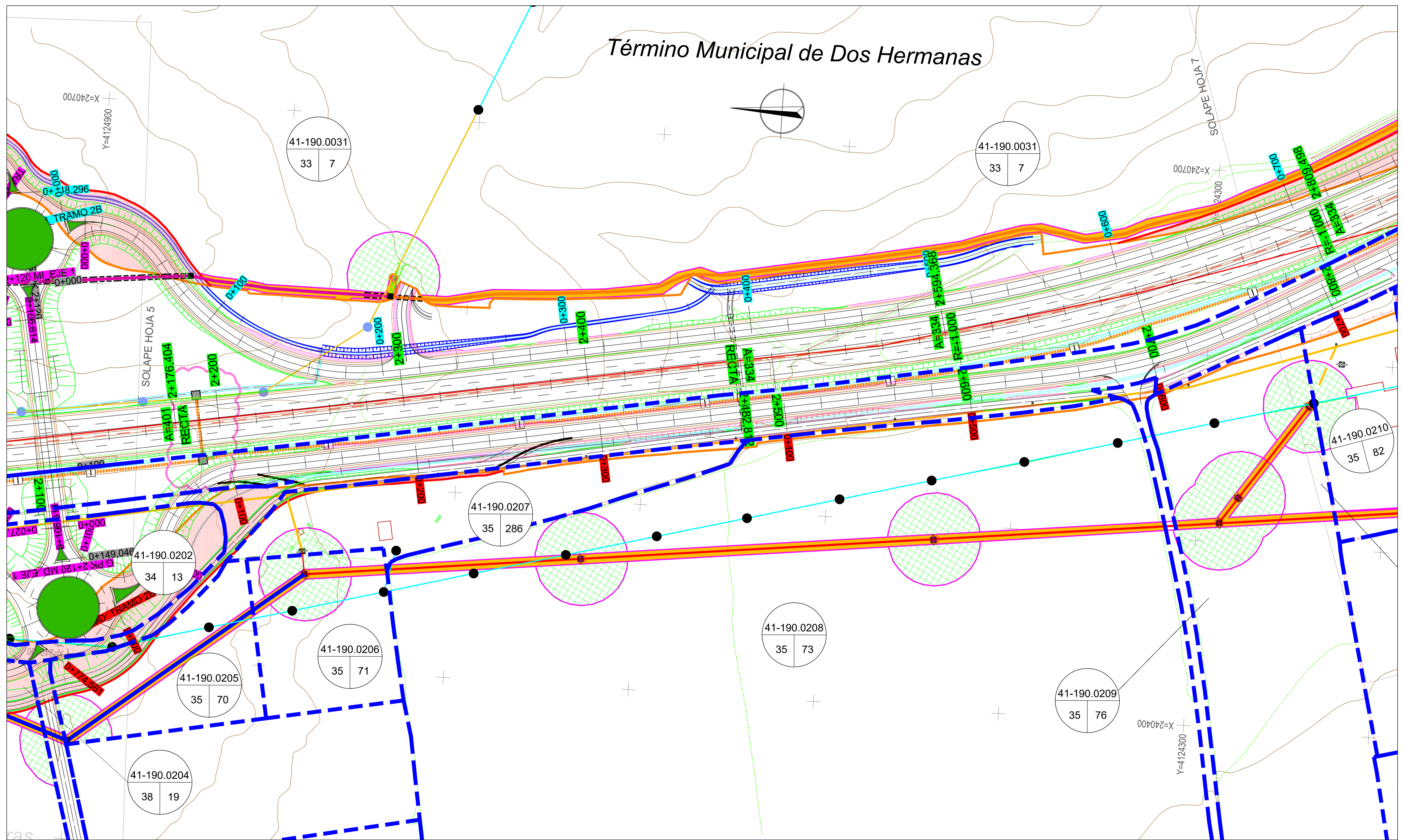

COORDENADAS: SISTEMA DE REFERENCIA ED50

LEYENDA	
	LÍMITE TÉRMINO MUNICIPAL
	LÍMITE PARCELA
	LÍMITE EXPROPIACIÓN
	LÍMITE EXPROPIACIÓN NUEVA
	SUPERFICIE EXPROPIACIÓN MODIFICADO
	SUPERFICIE EXPROPIADA
	SUPERFICIE DE OCUPACIÓN
	SUPERFICIE DE SERVIDUMBRE
	NUMERO DE FINCA EN EXPEDIENTE
	NUMERO DE PARCELA CATASTRAL
	NUMERO DE POLIGONO

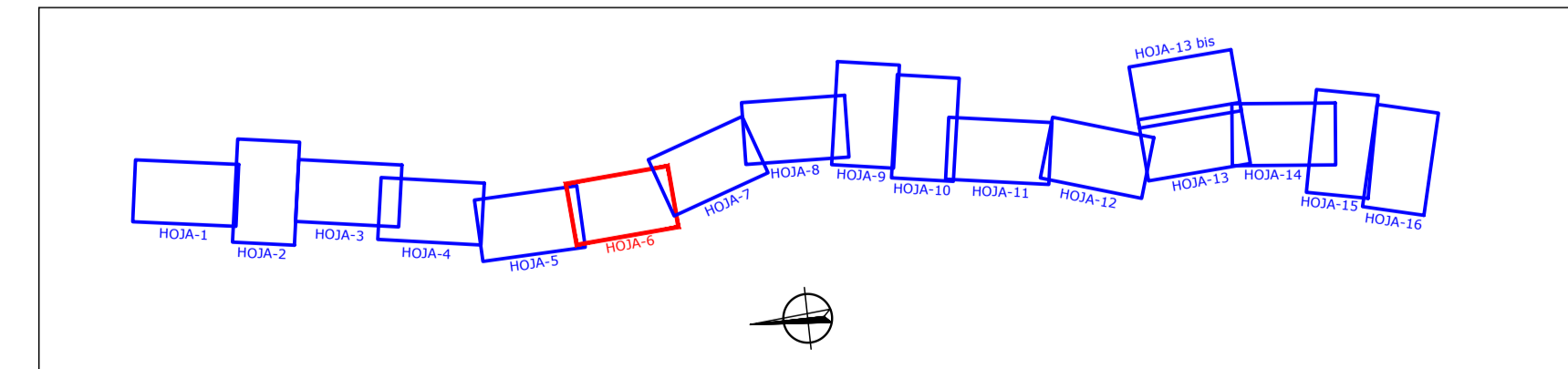

SECRETARÍA DE ESTADO DE INFRAESTRUCTURAS, TRANSPORTE Y VIVIENDA  
 SECRETARÍA GENERAL DE INFRAESTRUCTURAS  
 DIRECCIÓN GENERAL DE CARRETERAS  
 DEMARCACIÓN DE CARRETERAS DEL ESTADO EN ANDALUCÍA OCCIDENTAL

EL INGENIERO REDACTOR DEL PROYECTO:  
  
 D. IGNACIO LÓPEZ RODRÍGUEZ

EL INGENIERO DIRECTOR DE LA OBRA:  
  
 D. MARCOS MARTÍN GÓMEZ

EXAMINADO EL INGENIERO JEFE DE LA DEMARCACIÓN:  
  
 D. PEDRO C. RODRÍGUEZ ARMENTEROS

CONFORME CONTRATISTA:

ESCALAS:  
 1:1000  
  
 ORIGINAL LINE A-I | GRÁFICA

TÍTULO DE LA OBRA:  
**PROYECTO MODIFICADO Nº 1**  
 AUTOVÍA DEL SUR A-4 DE MADRID A CÁDIZ.  
 DUPLICACIÓN DE LA N-IV, PP.KK. 558,5 AL 566,5.  
 TRAMO: DOS HERMANAS - LOS PALACIOS Y VILLAFRANCA.  
 PROVINCIA DE SEVILLA.

CLAVE:  
 11-SE-4720

Nº DE PLANO:  
 4  
 HOJA 6 DE 16

DESIGNACIÓN DEL PLANO: ANEJO Nº 20. EXPROPIACIONES E INDEMNIZACIONES  
**PLANTA DE EXPROPIACIONES**  
 JUNIO 2019  
 Nº DE PÁGINA:

# Término Municipal de Dos Hermanas

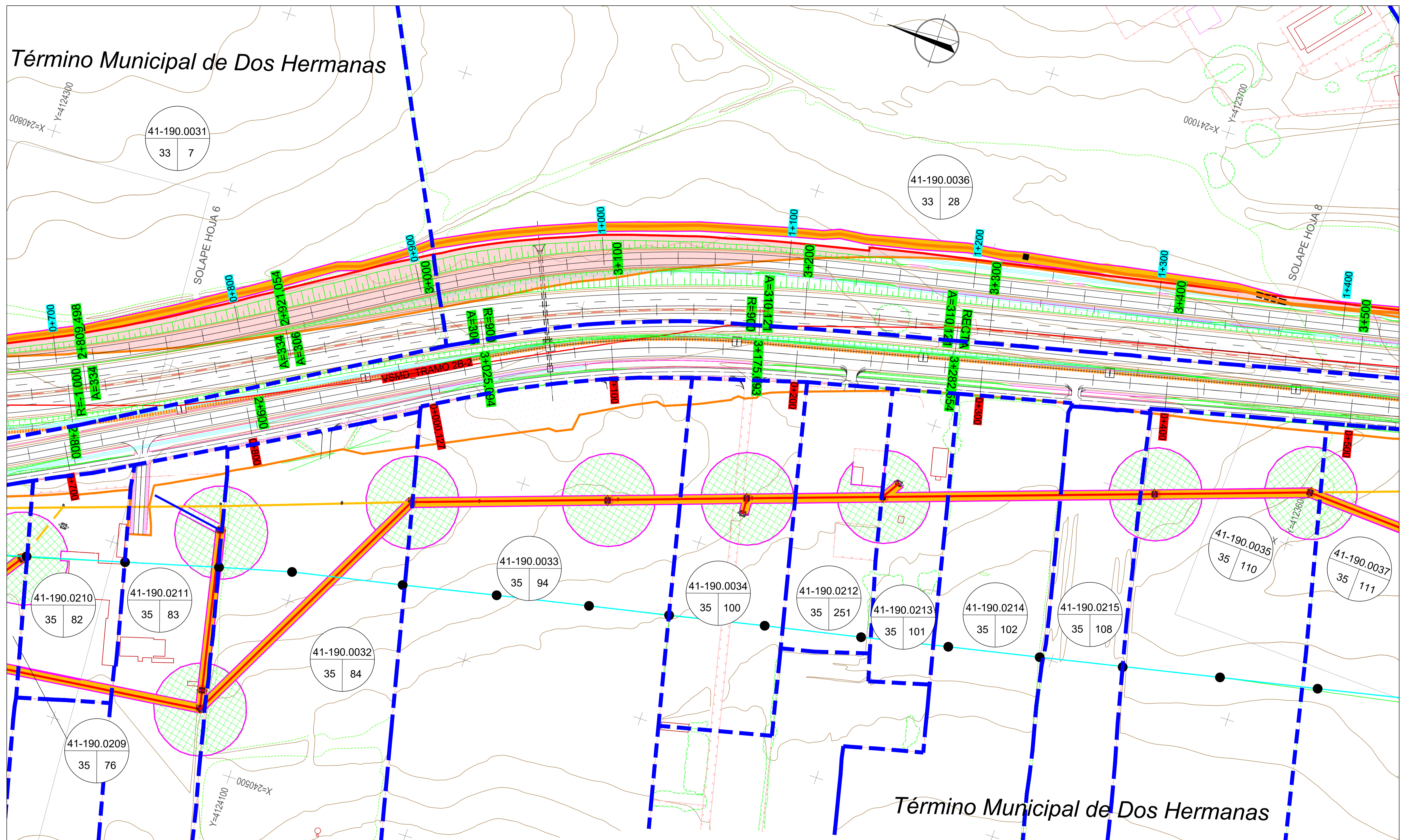

COORDENADAS: SISTEMA DE REFERENCIA ED50

<b>LEYENDA</b>	LÍMITE TÉRMINO MUNICIPAL	SUPERFICIE EXPROPIACIÓN MODIFICADO	SUPERFICIE EXPROPIADA (Restos solicitados por la propiedad)
	LÍMITE PARCELA	SUPERFICIE EXPROPIADA	SUPERFICIE DE OCUPACIÓN
	LÍMITE EXPROPIACIÓN	SUPERFICIE DE OCUPACIÓN	SUPERFICIE DE SERVIDUMBRE
	LÍMITE EXPROPIACIÓN NUEVA		
		<ul style="list-style-type: none"> <li>13: NUMERO DE FINCA EN EXPEDIENTE</li> <li>Polig. 112: NUMERO DE PARCELA CATASTRAL</li> <li>Parc. 28: NUMERO DE POLIGONO</li> </ul>	

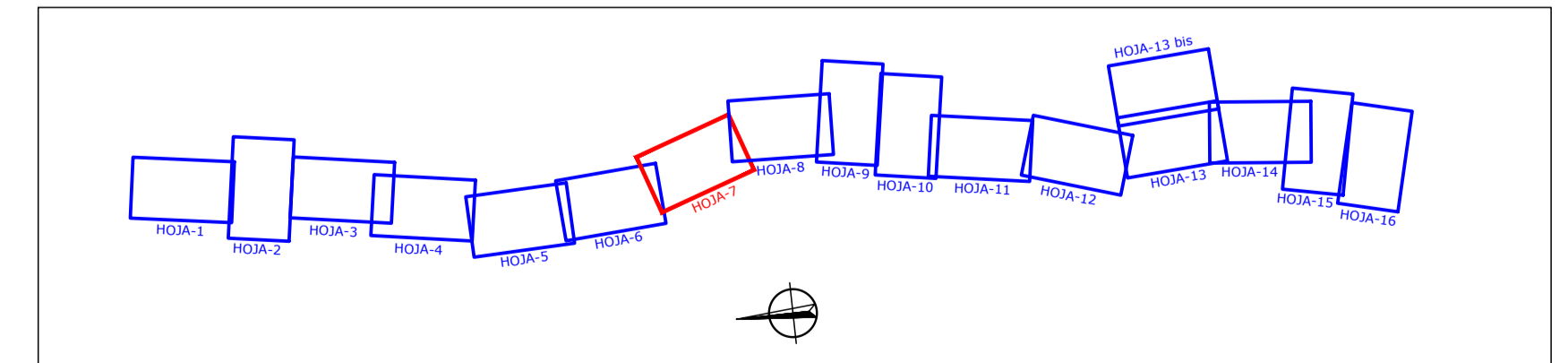

SECRETARÍA DE ESTADO DE INFRAESTRUCTURAS, TRANSPORTE Y VIVIENDA  
 SECRETARÍA GENERAL DE INFRAESTRUCTURAS  
 DIRECCIÓN GENERAL DE CARRETERAS  
 DEMARCACIÓN DE CARRETERAS DEL ESTADO EN ANDALUCÍA OCCIDENTAL

EL INGENIERO REDACTOR DEL PROYECTO:  
  
 ayesa

EL INGENIERO DIRECTOR DE LA OBRA:

EXAMINADO EL INGENIERO JEFE DE LA DEMARCACIÓN:

CONFORME CONTRATISTA:

ESCALAS:  
 1:1000  
  
 ORIGINAL LINE A-I | GRÁFICA

TÍTULO DE LA OBRA:  
**PROYECTO MODIFICADO Nº 1**  
 AUTOVÍA DEL SUR A-4 DE MADRID A CÁDIZ.  
 DUPLICACIÓN DE LA N-IV, PP.KK. 558,5 AL 566,5.  
 TRAMO: DOS HERMANAS - LOS PALACIOS Y VILLAFRANCA.  
 PROVINCIA DE SEVILLA.

CLAVE:  
 11-SE-4720

Nº DE PLANO:  
 4  
 HOJA 7 DE 16

DESIGNACIÓN DEL PLANO: ANEJO Nº 20. EXPROPIACIONES E INDEMNIZACIONES  
**PLANTA DE EXPROPIACIONES**  
 JUNIO 2019  
 Nº DE PÁGINA:

Término Municipal de Dos Hermanas

Término Municipal de Alcalá de Guadaíra

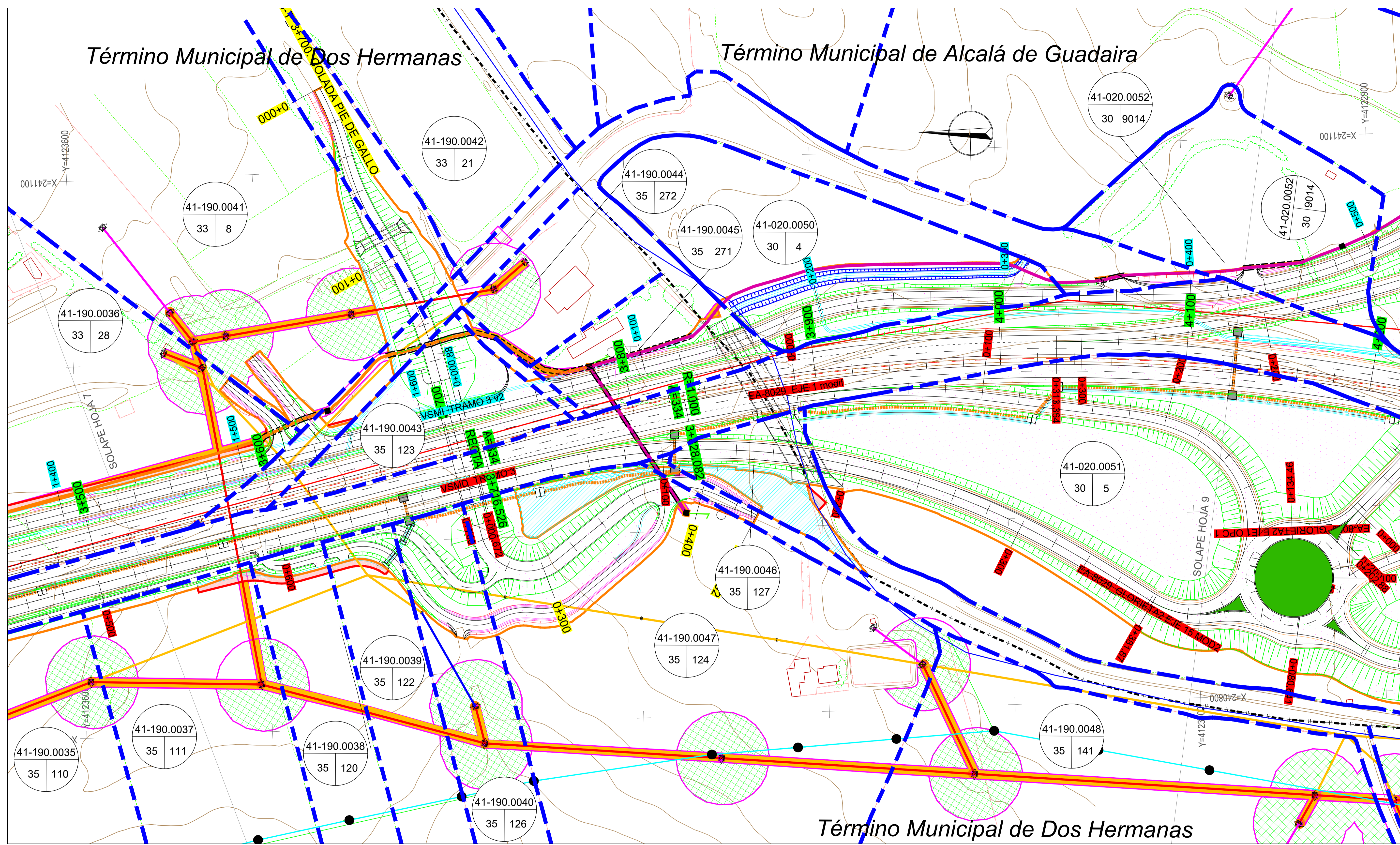

COORDENADAS: SISTEMA DE REFERENCIA ED50

LEYENDA

- LÍMITE TÉRMINO MUNICIPAL
- LÍMITE PARCELA
- LÍMITE EXPROPIACIÓN
- LÍMITE EXPROPIACIÓN NUEVA
- SUPERFICIE EXPROPIACIÓN MODIFICADO
- SUPERFICIE EXPROPIADA
- SUPERFICIE DE OCUPACIÓN
- SUPERFICIE DE SERVIDUMBRE
- SUPERFICIE EXPROPIADA (Restos solicitados por la propiedad)
- 13 NUMERO DE FINCA EN EXPEDIENTE
- 112 NUMERO DE PARCELA CATASTRAL
- 28 NUMERO DE POLIGONO

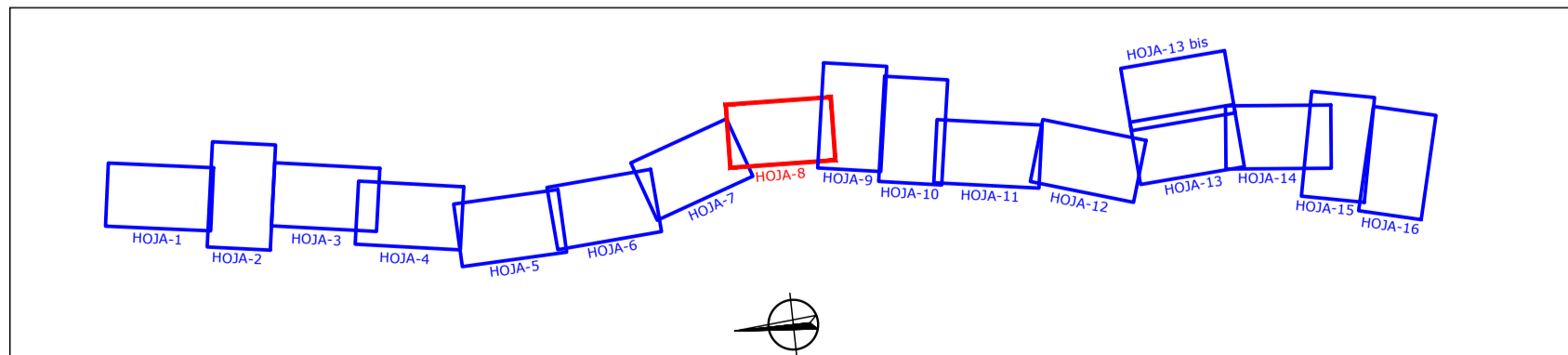

SECRETARÍA DE ESTADO DE INFRAESTRUCTURAS, TRANSPORTE Y VIVIENDA  
 SECRETARÍA GENERAL DE INFRAESTRUCTURAS  
 DIRECCIÓN GENERAL DE CARRETERAS  
 DEMARCACIÓN DE CARRETERAS DEL ESTADO EN ANDALUCÍA OCCIDENTAL

EL INGENIERO REDACTOR DEL PROYECTO:  
**ayesa**  
 D. IGNACIO LÓPEZ RODRÍGUEZ

EL INGENIERO DIRECTOR DE LA OBRA:  
 D. MARCOS MARTÍN GÓMEZ

EXAMINADO EL INGENIERO Jefe de LA DEMARCACIÓN:  
 D. PEDRO C. RODRÍGUEZ ARMENTEROS

CONFORME CONTRATISTA:

ESCALAS:  
 1:1000  
 0 10 20 30 40m.  
 ORIGINAL LINE A-I | GRÁFICA

TÍTULO DE LA OBRA:  
**PROYECTO MODIFICADO Nº 1**  
 AUTOVÍA DEL SUR A-4 DE MADRID A CÁDIZ.  
 DUPLICACIÓN DE LA N-IV. PP.KK. 558,5 AL 566,5.  
 TRAMO: DOS HERMANAS - LOS PALACIOS Y VILLAFRANCA.  
 PROVINCIA DE SEVILLA.

CLAVE:  
 11-SE-4720

Nº DE PLANO:  
 4  
 HOJA 8 DE 16

DESIGNACIÓN DEL PLANO: ANEJO Nº 20. EXPROPIACIONES E INDEMNIZACIONES  
**PLANTA DE EXPROPIACIONES**  
 JUNIO 2019  
 Nº DE PÁGINA:



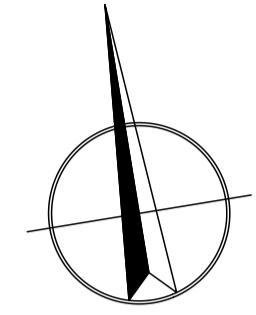
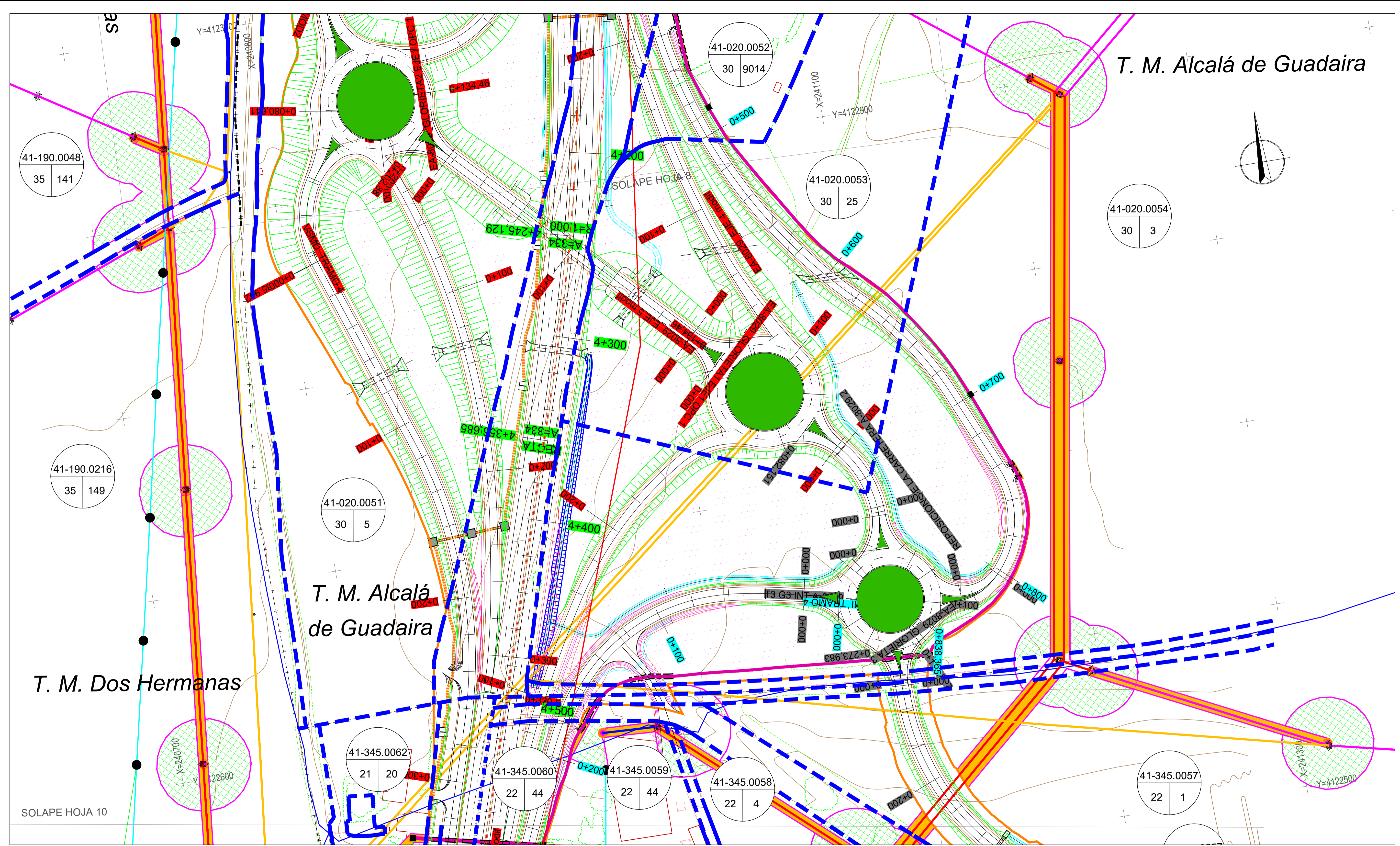

COORDENADAS: SISTEMA DE REFERENCIA ED50

<b>LEYENDA</b>	LÍMITE TÉRMINO MUNICIPAL	SUPERFICIE EXPROPIACIÓN MODIFICADO	SUPERFICIE EXPROPIADA (Restos solicitados por la propiedad)
	LÍMITE PARCELA	SUPERFICIE EXPROPIADA	SUPERFICIE DE OCUPACIÓN
	LÍMITE EXPROPIACIÓN	SUPERFICIE DE OCUPACIÓN	SUPERFICIE DE SERVIDUMBRE
	LÍMITE EXPROPIACIÓN NUEVA	SUPERFICIE DE SERVIDUMBRE	

13  
Polig. 112, Parc. 26

NUMERO DE FINCA EN EXPEDIENTE

NUMERO DE PARCELA CATASTRAL

NUMERO DE POLIGONO

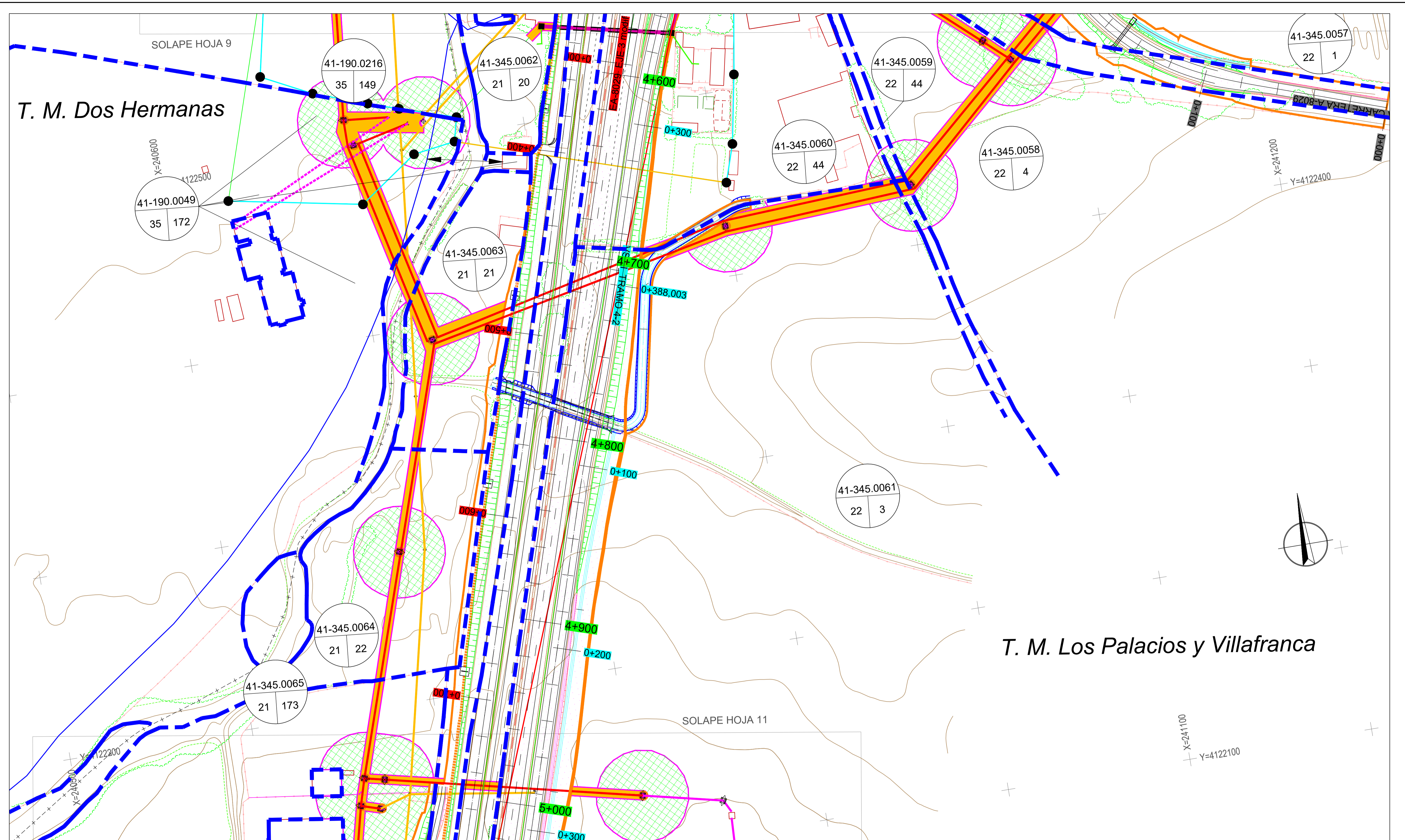

COORDENADAS: SISTEMA DE REFERENCIA ED50

LEYENDA	
	LÍMITE TÉRMINO MUNICIPAL
	LÍMITE PARCELA
	LÍMITE EXPROPIACIÓN
	LÍMITE EXPROPIACIÓN NUEVA
	SUPERFICIE EXPROPIACIÓN MODIFICADO
	SUPERFICIE EXPROPIADA
	SUPERFICIE DE OCUPACIÓN
	SUPERFICIE DE SERVIDUMBRE
	SUPERFICIE EXPROPIADA (Restos solicitados por la propiedad)
	NUMERO DE FINCA EN EXPEDIENTE
	NUMERO DE PARCELA CATASTRAL
	NUMERO DE POLIGONO

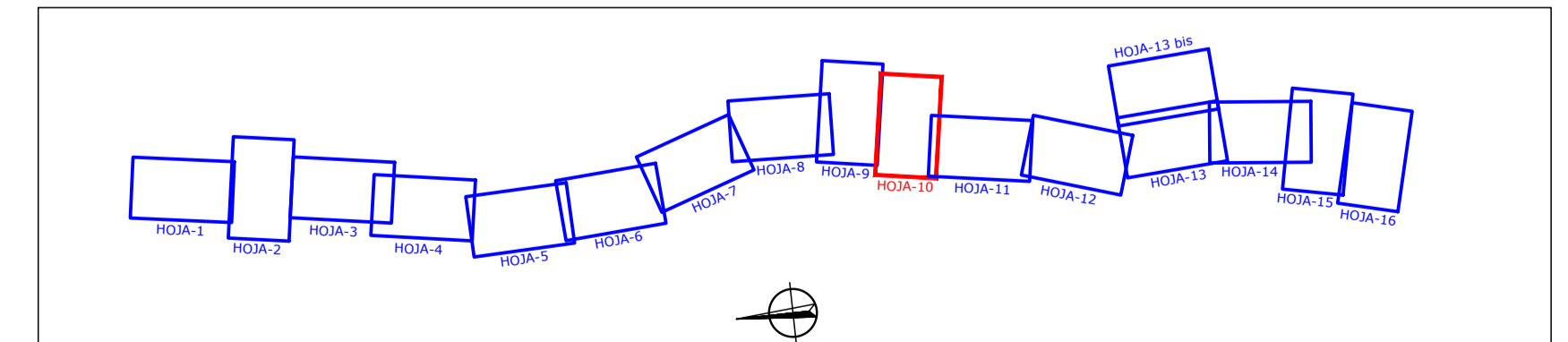

SECRETARÍA DE ESTADO DE INFRAESTRUCTURAS, TRANSPORTE Y VIVIENDA  
 SECRETARÍA GENERAL DE INFRAESTRUCTURAS  
 DIRECCIÓN GENERAL DE CARRETERAS  
 DEMARCACIÓN DE CARRETERAS DEL ESTADO EN ANDALUCÍA OCCIDENTAL

EL INGENIERO REDACTOR DEL PROYECTO:  
**ayesa**  
 D. IGNACIO LÓPEZ RODRÍGUEZ

EL INGENIERO DIRECTOR DE LA OBRA:  
 D. MARCOS MARTÍN GÓMEZ

EXAMINADO EL INGENIERO JEFE DE LA DEMARCACIÓN:  
 D. PEDRO C. RODRÍGUEZ ARMENTEROS

CONFORME CONTRATISTA:

ESCALAS:  
 1:1000  
 0 10 20 30 40m.  
 ORIGINAL LINE A-I | GRÁFICA

TÍTULO DE LA OBRA:  
**PROYECTO MODIFICADO Nº 1**  
 AUTOVÍA DEL SUR A-4 DE MADRID A CÁDIZ.  
 DUPLICACIÓN DE LA N-IV, PP.KK. 558,5 AL 566,5.  
 TRAMO: DOS HERMANAS - LOS PALACIOS Y VILLAFRANCA.  
 PROVINCIA DE SEVILLA.

CLAVE:  
 11-SE-4720

Nº DE PLANO:  
 4  
 HOJA 10 DE 16

DESIGNACIÓN DEL PLANO: ANEJO Nº 20. EXPROPIACIONES E INDEMNIZACIONES  
**PLANTA DE EXPROPIACIONES**  
 JUNIO 2019  
 Nº DE PÁGINA:

# T. M. Los Palacios y Villafranca

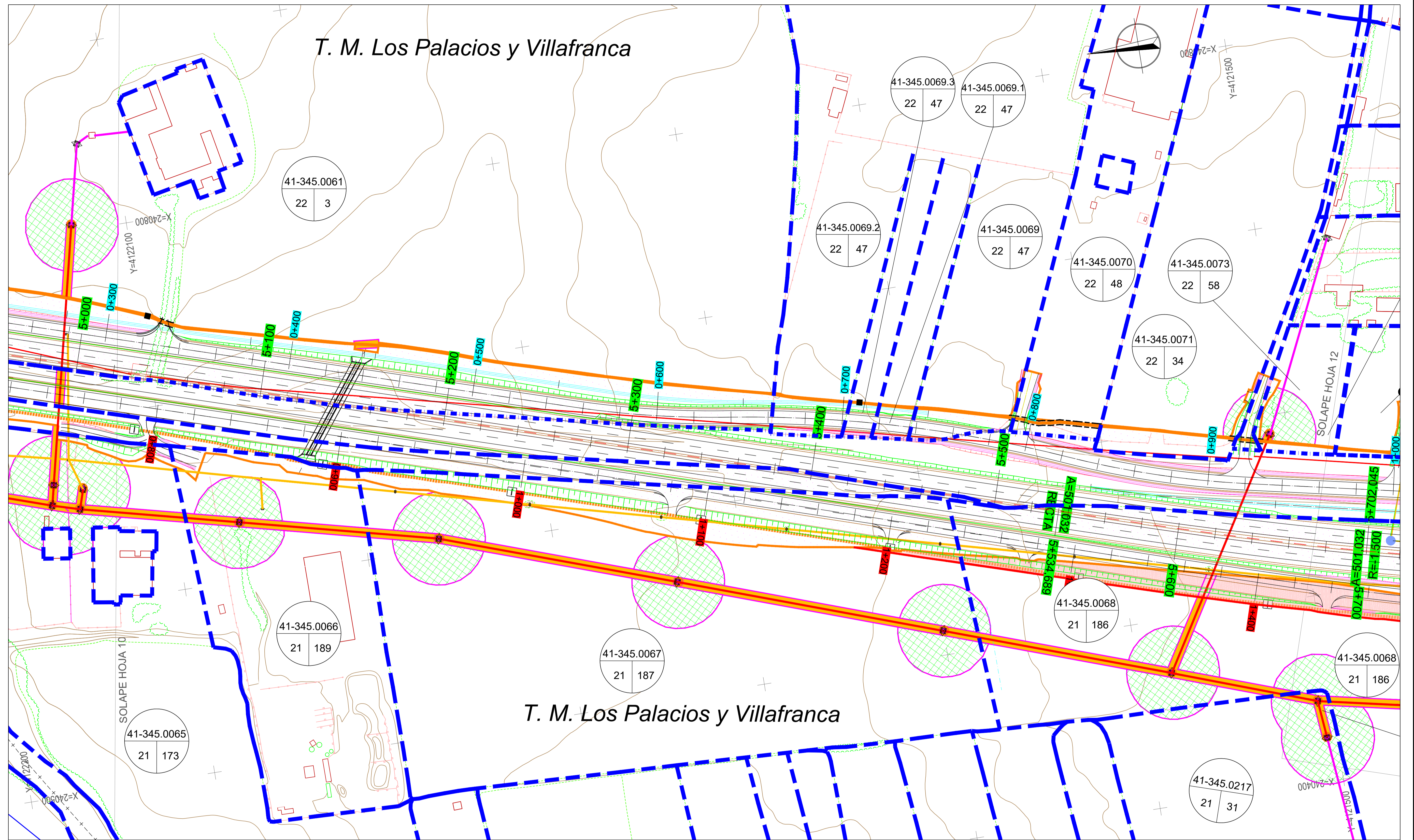

COORDENADAS: SISTEMA DE REFERENCIA ED50

<b>LEYENDA</b>	LÍMITE TÉRMINO MUNICIPAL	SUPERFICIE EXPROPIACIÓN MODIFICADO	SUPERFICIE EXPROPIADA (Restos solicitados por la propiedad)
	LÍMITE PARCELA	SUPERFICIE EXPROPIADA	SUPERFICIE DE OCUPACIÓN
	LÍMITE EXPROPIACIÓN	SUPERFICIE DE OCUPACIÓN	SUPERFICIE DE SERVIDUMBRE
	LÍMITE EXPROPIACIÓN NUEVA		
		NUMERO DE FINCA EN EXPEDIENTE NUMERO DE PARCELA CATASTRAL NUMERO DE POLIGONO	

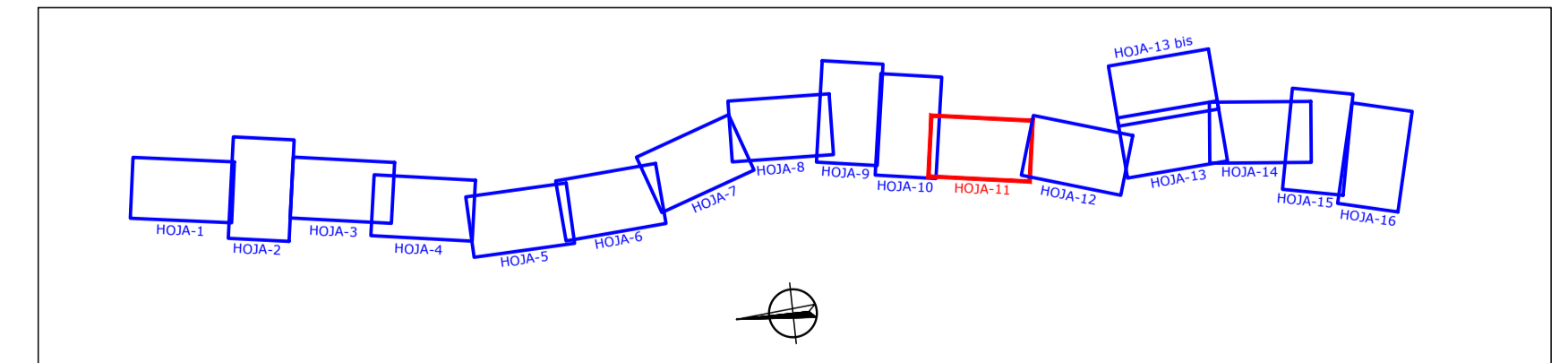

# T. M. Los Palacios y Villafranca

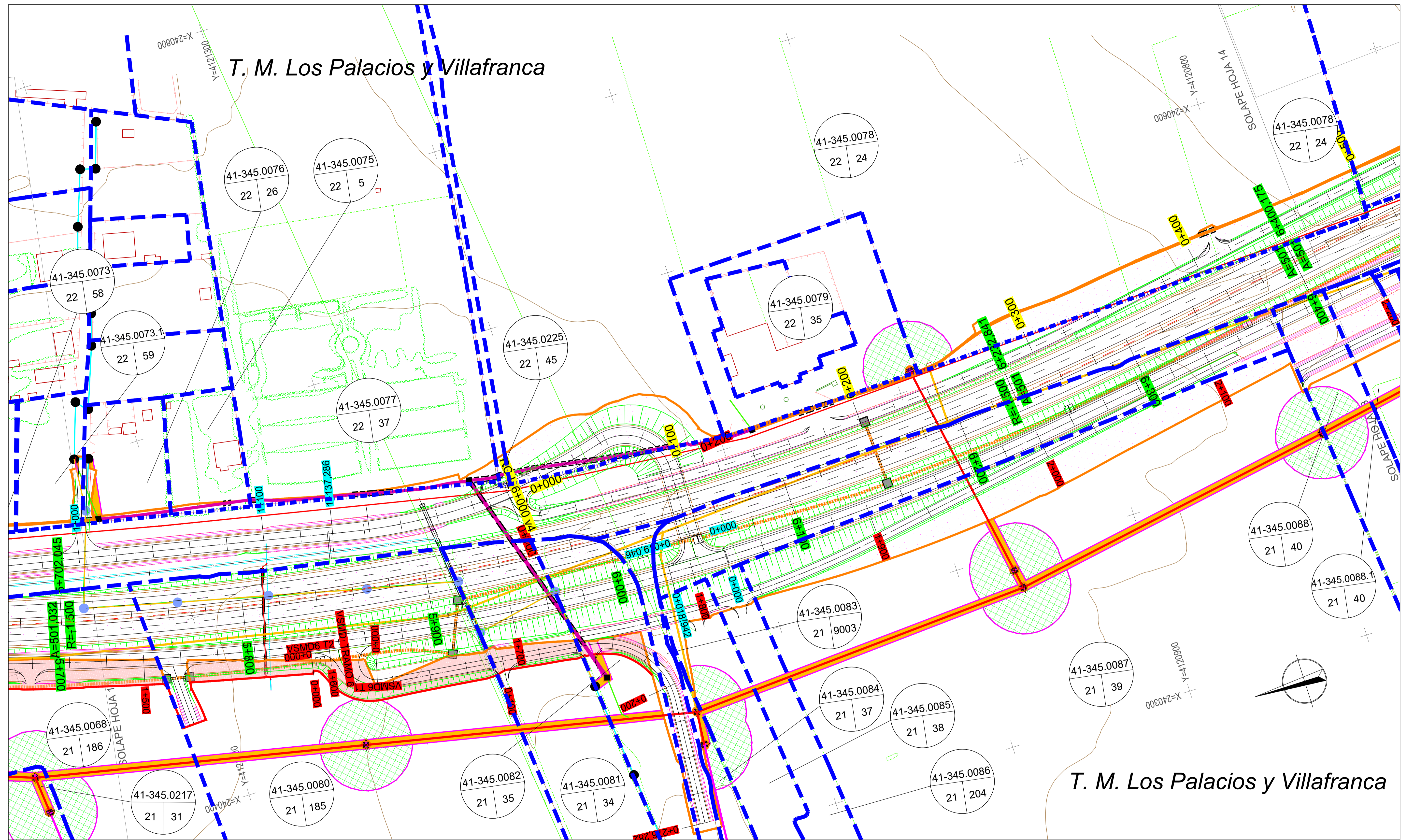

COORDENADAS: SISTEMA DE REFERENCIA ED50

<b>LEYENDA</b>	LÍMITE TÉRMINO MUNICIPAL	SUPERFICIE EXPROPIACIÓN MODIFICADO	SUPERFICIE EXPROPIADA (Restos solicitados por la propiedad)
	LÍMITE PARCELA	SUPERFICIE EXPROPIADA	SUPERFICIE DE OCUPACIÓN
	LÍMITE EXPROPIACIÓN	SUPERFICIE DE OCUPACIÓN	SUPERFICIE DE SERVIDUMBRE
	LÍMITE EXPROPIACIÓN NUEVA	SUPERFICIE DE SERVIDUMBRE	NUMERO DE FINCA EN EXPEDIENTE
			NUMERO DE PARCELA CATASTRAL
		NUMERO DE POLIGONO	

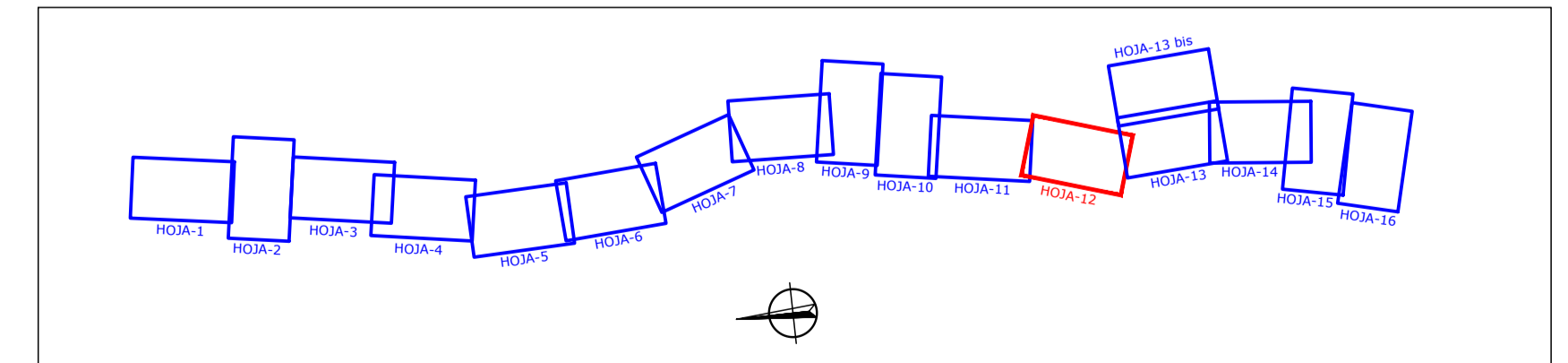

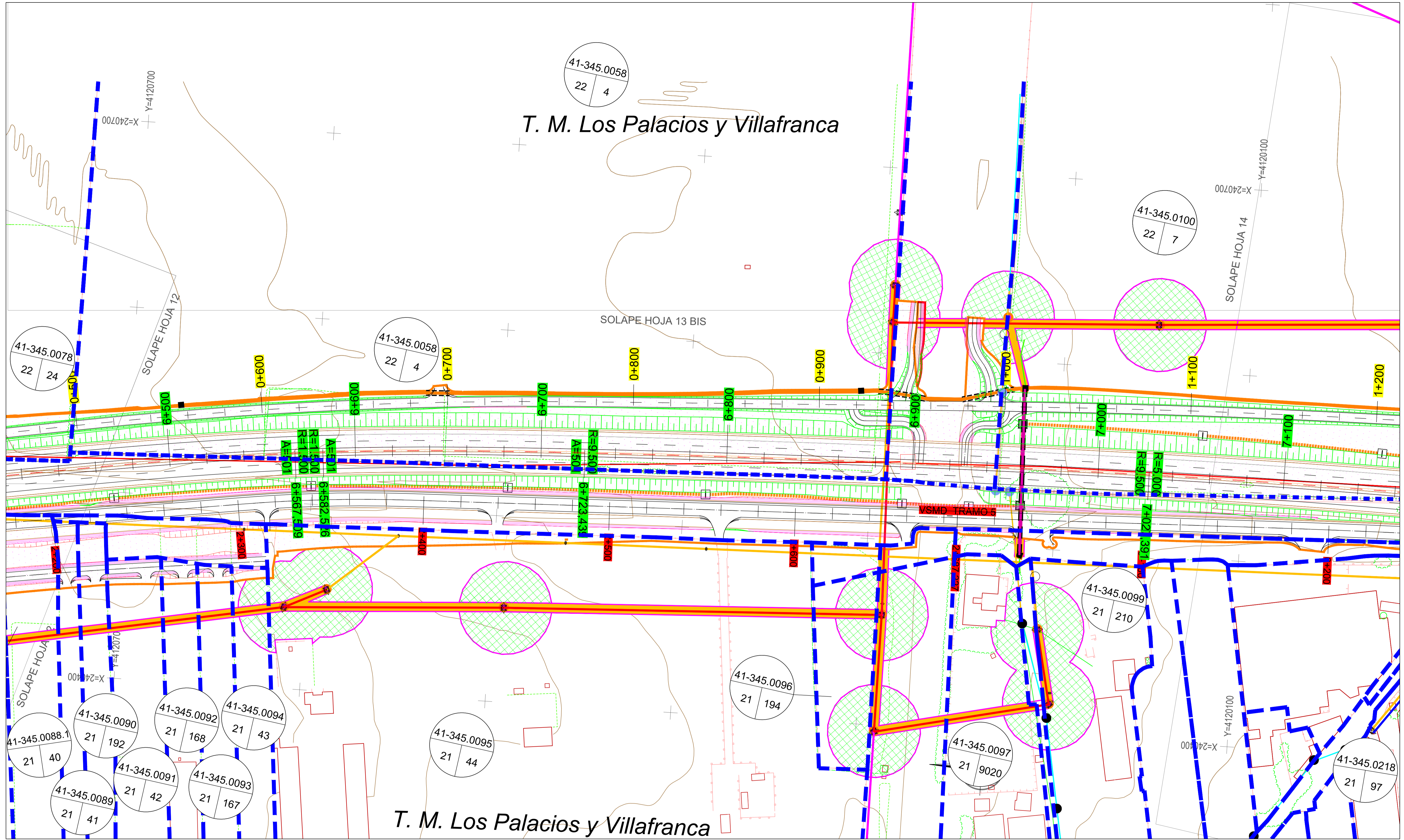

COORDENADAS: SISTEMA DE REFERENCIA ED50

LEYENDA	
	LÍMITE TÉRMINO MUNICIPAL
	LÍMITE PARCELA
	LÍMITE EXPROPIACIÓN
	LÍMITE EXPROPIACIÓN NUEVA
	SUPERFICIE EXPROPIACIÓN MODIFICADO
	SUPERFICIE EXPROPIADA
	SUPERFICIE DE OCUPACIÓN
	SUPERFICIE DE SERVIDUMBRE
	NUMERO DE FINCA EN EXPEDIENTE
	NUMERO DE PARCELA CATASTRAL
	NUMERO DE POLIGONO

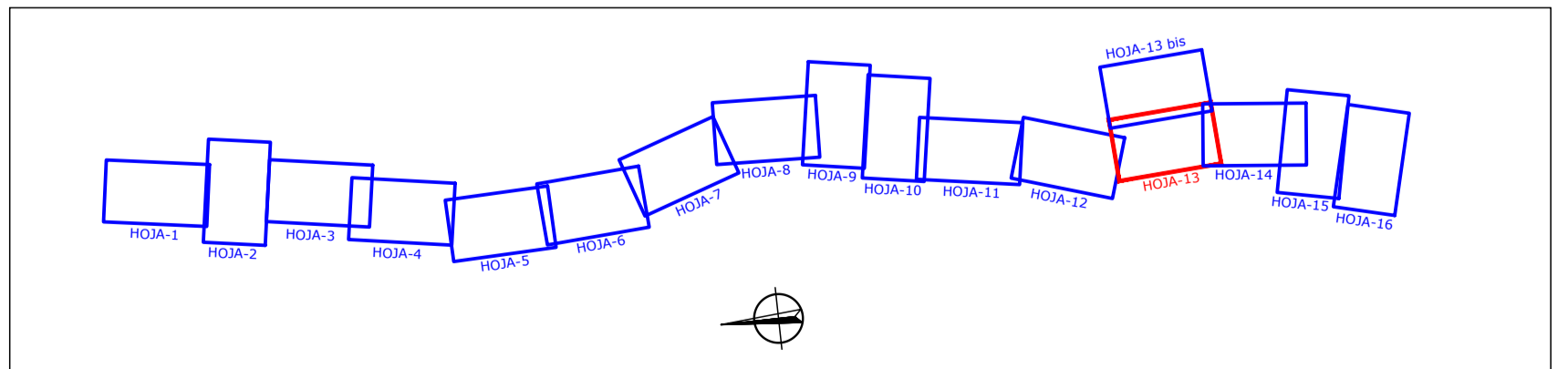

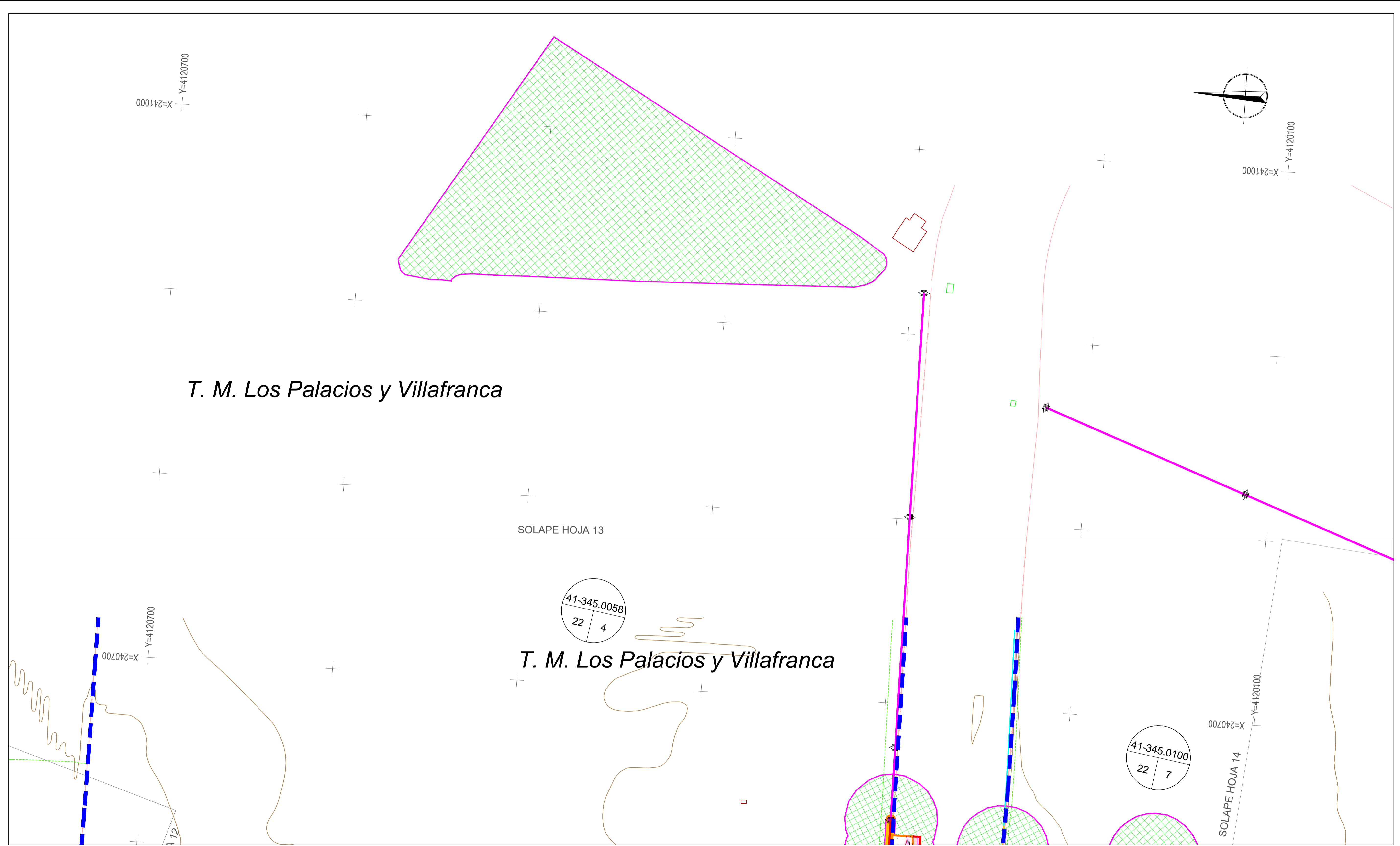

T. M. Los Palacios y Villafranca

SOLAPE HOJA 13

T. M. Los Palacios y Villafranca

SOLAPE HOJA 14

COORDENADAS: SISTEMA DE REFERENCIA ED50

<b>LEYENDA</b>		LÍMITE TÉRMINO MUNICIPAL		SUPERFICIE EXPROPIACIÓN MODIFICADO		SUPERFICIE EXPROPIADA (Restos solicitados por la propiedad)
		LÍMITE PARCELA		SUPERFICIE EXPROPIADA		SUPERFICIE DE OCUPACIÓN
		LÍMITE EXPROPIACIÓN		SUPERFICIE DE SERVIDUMBRE		NUMERO DE FINCA EN EXPEDIENTE
		LÍMITE EXPROPIACIÓN NUEVA		NUMERO DE PARCELA CATASTRAL		NUMERO DE POLIGONO

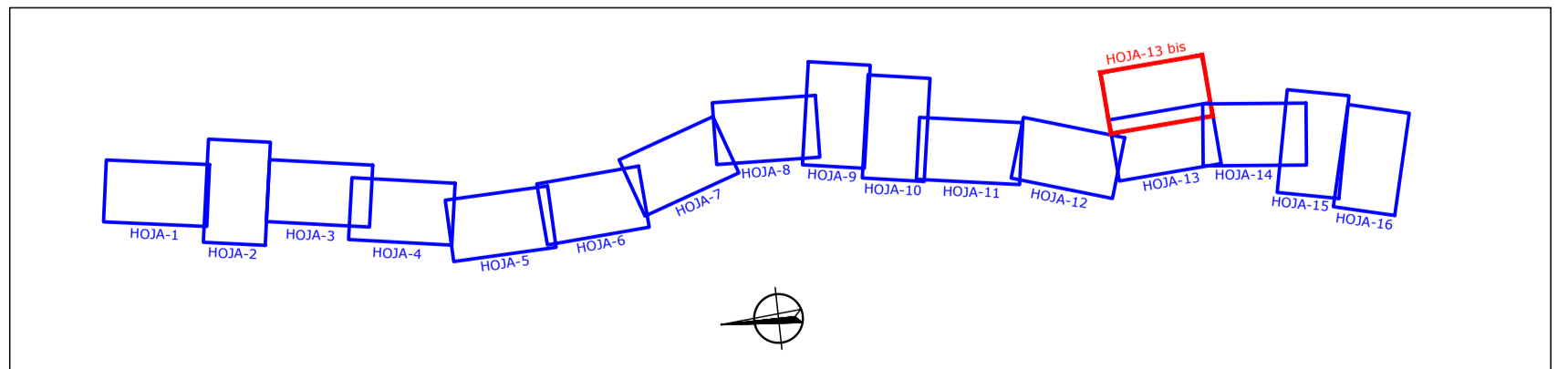

SECRETARÍA DE ESTADO DE INFRAESTRUCTURAS, TRANSPORTE Y VIVIENDA  
 SECRETARÍA GENERAL DE INFRAESTRUCTURAS  
 DIRECCIÓN GENERAL DE CARRETERAS  
 DEMARCACIÓN DE CARRETERAS DEL ESTADO EN ANDALUCÍA OCCIDENTAL

EL INGENIERO REDACTOR DEL PROYECTO:  
  
 D. IGNACIO LÓPEZ RODRÍGUEZ

EL INGENIERO DIRECTOR DE LA OBRA:  
  
 D. MARCOS MARTÍN GÓMEZ

EXAMINADO EL INGENIERO JEFE DE LA DEMARCACIÓN:  
  
 D. PEDRO C. RODRÍGUEZ ARMENTEROS

CONFORME CONTRATISTA:

ESCALAS:  
 1:1000  
  
 ORIGINAL LINE A-I | GRÁFICA

TÍTULO DE LA OBRA:  
**PROYECTO MODIFICADO Nº 1**  
 AUTOVÍA DEL SUR A-4 DE MADRID A CÁDIZ.  
 DUPLICACIÓN DE LA N-IV, PP.KK. 558,5 AL 566,5.  
 TRAMO: DOS HERMANAS - LOS PALACIOS Y VILLAFRANCA.  
 PROVINCIA DE SEVILLA.

CLAVE:  
 11-SE-4720

Nº DE PLANO:  
 4  
 HOJA 13 BIS DE 16

DESIGNACIÓN DEL PLANO: ANEJO Nº 20. EXPROPIACIONES E INDEMNIZACIONES  
**PLANTA DE EXPROPIACIONES**

FECHA:  
 JUNIO 2019  
 Nº DE PÁGINA:

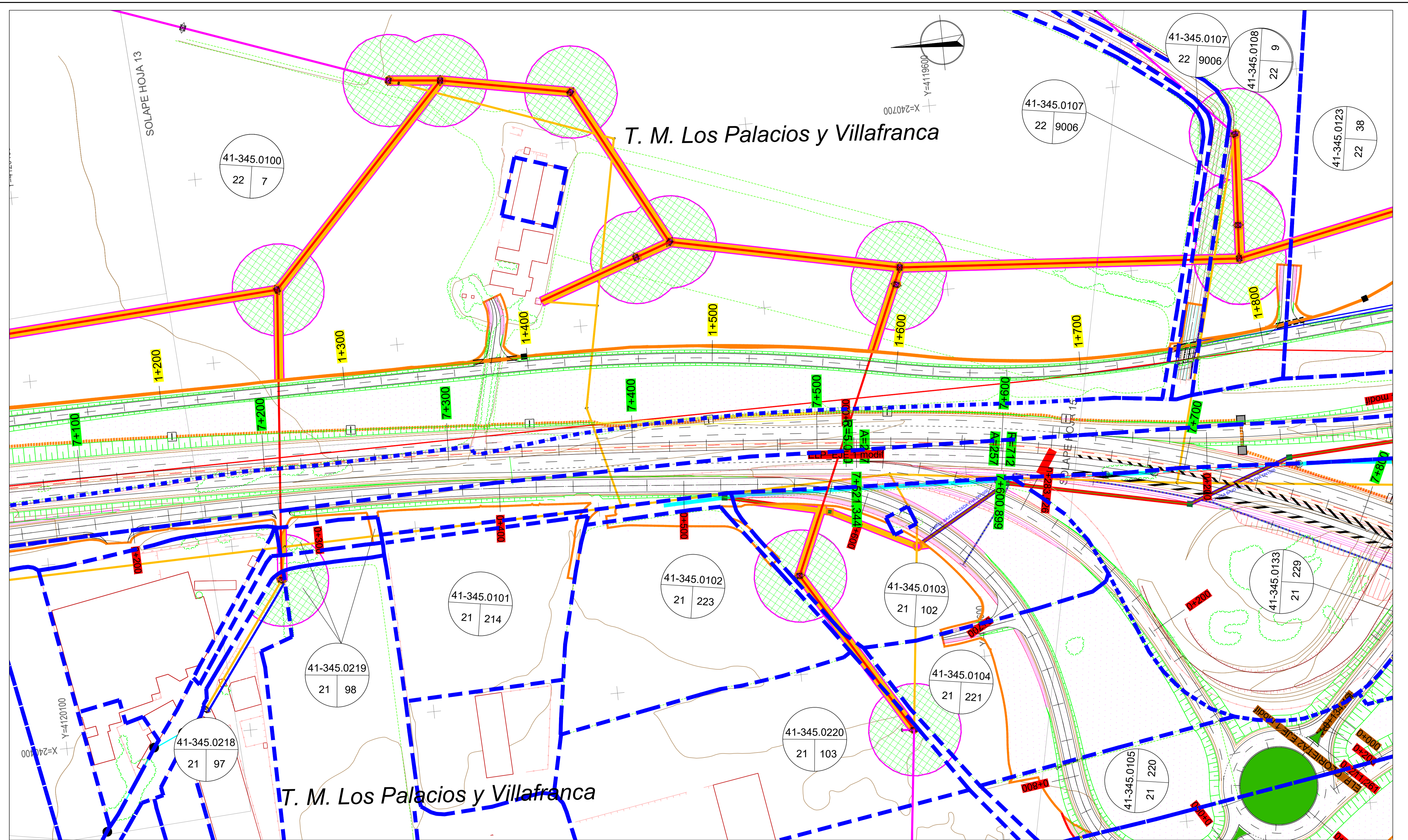

COORDENADAS: SISTEMA DE REFERENCIA ED50

<b>LEYENDA</b>		LÍMITE TÉRMINO MUNICIPAL		SUPERFICIE EXPROPIACIÓN MODIFICADO		SUPERFICIE EXPROPIADA (Restos solicitados por la propiedad)
		LÍMITE PARCELA		SUPERFICIE EXPROPIADA		NUMERO DE FINCA EN EXPEDIENTE
		LÍMITE EXPROPIACIÓN		SUPERFICIE DE OCUPACIÓN		NUMERO DE PARCELA CATASTRAL
		LÍMITE EXPROPIACIÓN NUEVA		SUPERFICIE DE SERVIDUMBRE		NUMERO DE POLIGONO

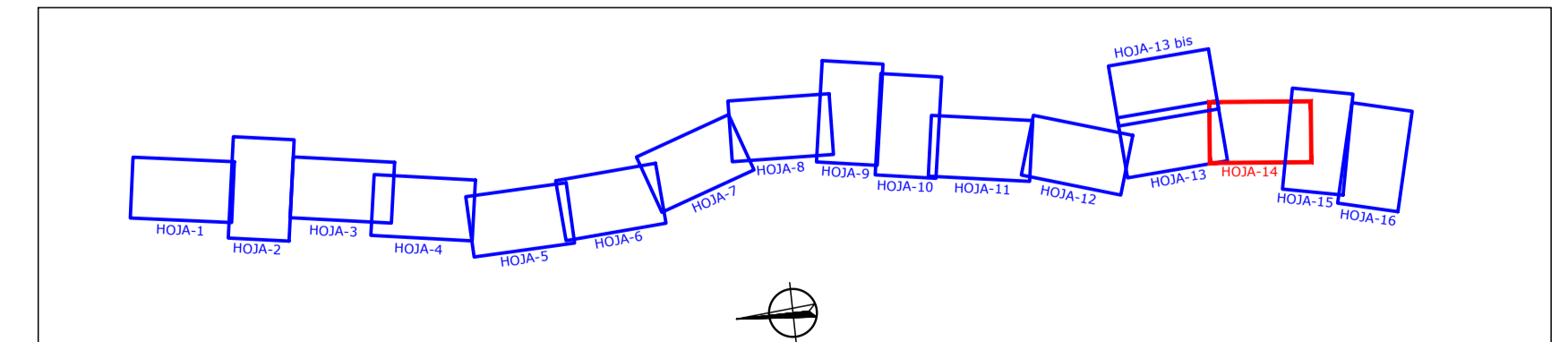

SECRETARÍA DE ESTADO DE INFRAESTRUCTURAS, TRANSPORTE Y VIVIENDA  
 SECRETARÍA GENERAL DE INFRAESTRUCTURAS  
 DIRECCIÓN GENERAL DE CARRETERAS  
 DEMARCACIÓN DE CARRETERAS DEL ESTADO EN ANDALUCÍA OCCIDENTAL

EL INGENIERO REDACTOR DEL PROYECTO:  
**ayesa**  
 D. IGNACIO LÓPEZ RODRÍGUEZ

EL INGENIERO DIRECTOR DE LA OBRA:  
 D. MARCOS MARTÍN GÓMEZ

EXAMINADO EL INGENIERO JEFE DE LA DEMARCACIÓN:  
 D. PEDRO C. RODRÍGUEZ ARMENTEROS

CONFORME CONTRATISTA:

ESCALAS:  
 1:1000  
 0 10 20 30 40m.  
 ORIGINAL LINE A-I | GRÁFICA

TÍTULO DE LA OBRA:  
**PROYECTO MODIFICADO Nº 1**  
 AUTOVÍA DEL SUR A-4 DE MADRID A CÁDIZ.  
 DUPLICACIÓN DE LA N-IV, PP.KK. 558,5 AL 566,5.  
 TRAMO: DOS HERMANAS - LOS PALACIOS Y VILLAFRANCA.  
 PROVINCIA DE SEVILLA.

CLAVE:  
 11-SE-4720

Nº DE PLANO:  
 4  
 HOJA 14 DE 16

DESIGNACIÓN DEL PLANO: ANEJO Nº 20. EXPROPIACIONES E INDEMNIZACIONES  
**PLANTA DE EXPROPIACIONES**  
 JUNIO 2019  
 Nº DE PÁGINA:

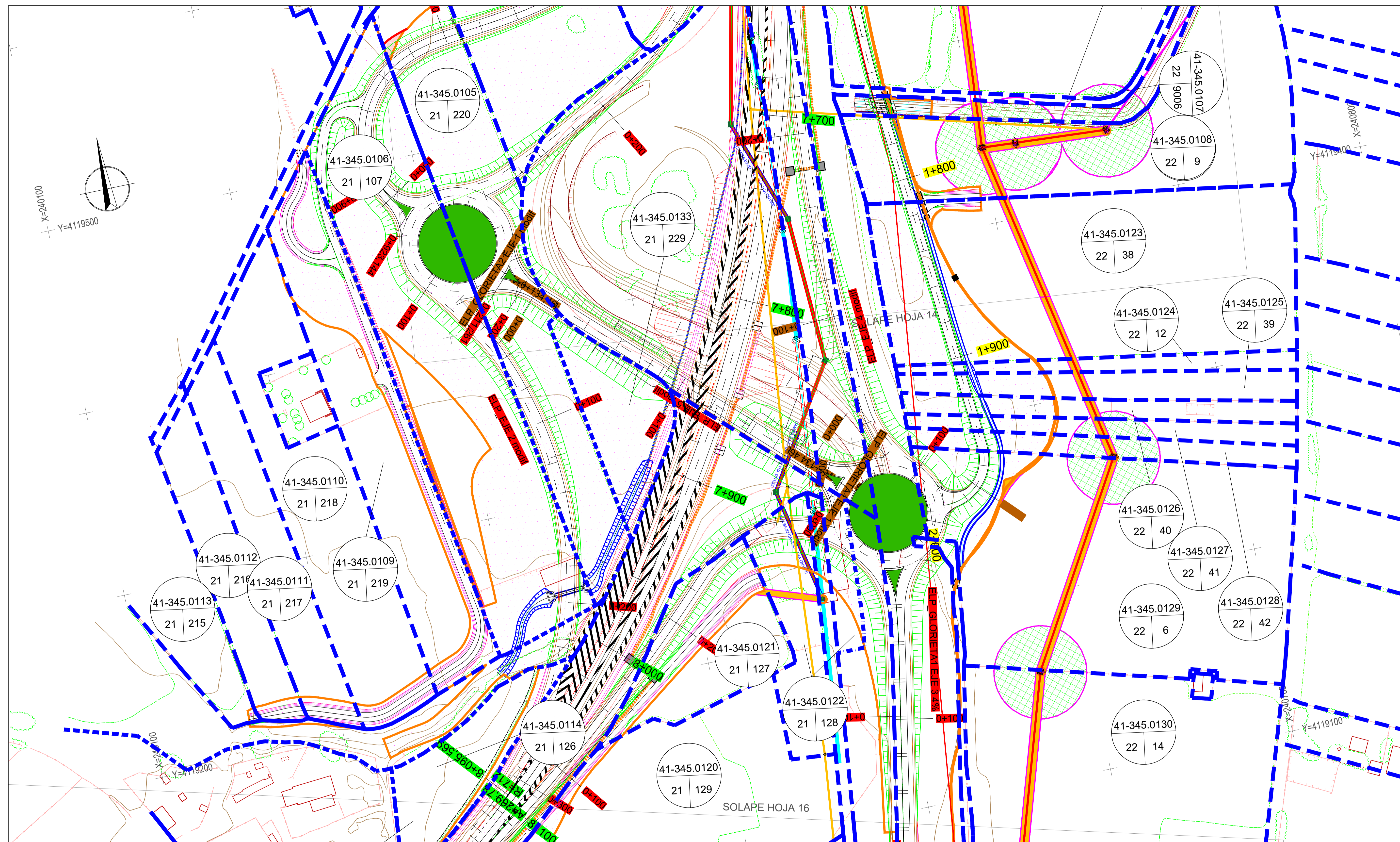

COORDENADAS: SISTEMA DE REFERENCIA ED50

<b>LEYENDA</b>	LÍMITE TÉRMINO MUNICIPAL	SUPERFICIE EXPROPIACIÓN MODIFICADO	SUPERFICIE EXPROPIADA (Restos solicitados por la propiedad)
	LÍMITE PARCELA	SUPERFICIE EXPROPIADA	13 POLIGONO DE FINCA EN EXPEDIENTE 112 PARCELA CATASTRAL 26 POLIGONO
	LÍMITE EXPROPIACIÓN	SUPERFICIE DE OCUPACIÓN	
	LÍMITE EXPROPIACIÓN NUEVA	SUPERFICIE DE SERVIDUMBRE	

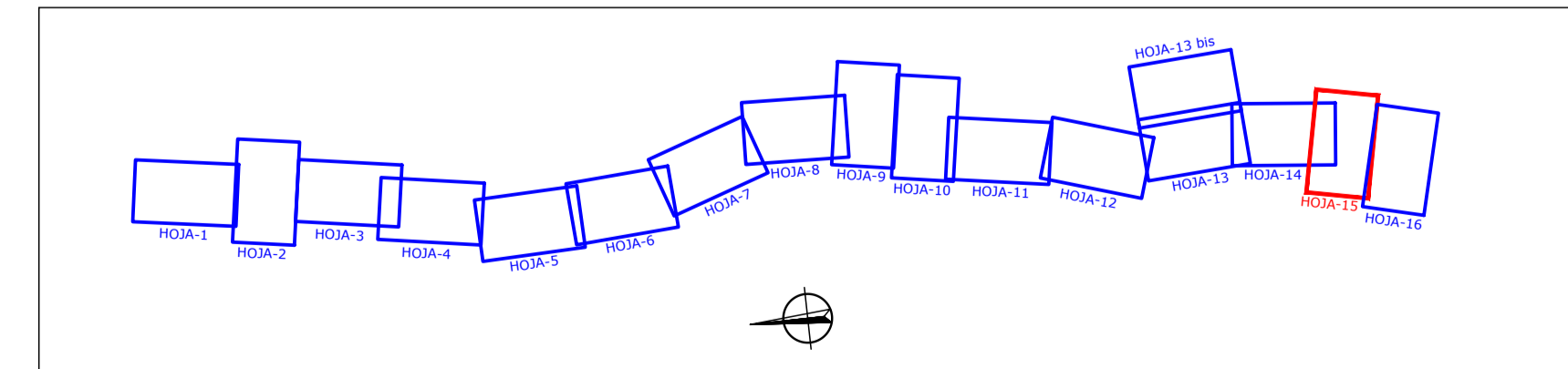

SECRETARÍA DE ESTADO DE INFRAESTRUCTURAS, TRANSPORTE Y VIVIENDA  
 SECRETARÍA GENERAL DE INFRAESTRUCTURAS  
 DIRECCIÓN GENERAL DE CARRETERAS  
 DEMARCACIÓN DE CARRETERAS DEL ESTADO EN ANDALUCÍA OCCIDENTAL

EL INGENIERO REDACTOR DEL PROYECTO:  
**ayesa**  
 D. IGNACIO LÓPEZ RODRÍGUEZ

EL INGENIERO DIRECTOR DE LA OBRA:  
 D. MARCOS MARTÍN GÓMEZ

EXAMINADO EL INGENIERO Jefe de DEMARCACIÓN:  
 D. PEDRO C. RODRÍGUEZ ARMENTEROS

CONFORME CONTRATISTA:

ESCALAS:  
 1:1000  
 0 10 20 30 40m.  
 ORIGINAL LINE A-I | GRÁFICA

TÍTULO DE LA OBRA:  
**PROYECTO MODIFICADO Nº 1**  
 AUTOVÍA DEL SUR A-4 DE MADRID A CÁDIZ.  
 DUPLICACIÓN DE LA N-IV, PP.KK. 558,5 AL 566,5.  
 TRAMO: DOS HERMANAS - LOS PALACIOS Y VILLAFRANCA.  
 PROVINCIA DE SEVILLA.

CLAVE:  
 11-SE-4720

Nº DE PLANO:  
 4

HOJA 15 DE 16

DESIGNACIÓN DEL PLANO: ANEJO Nº 20. EXPROPIACIONES E INDEMNIZACIONES  
**PLANTA DE EXPROPIACIONES**

FECHA:  
 JUNIO 2019

Nº DE PÁGINA:



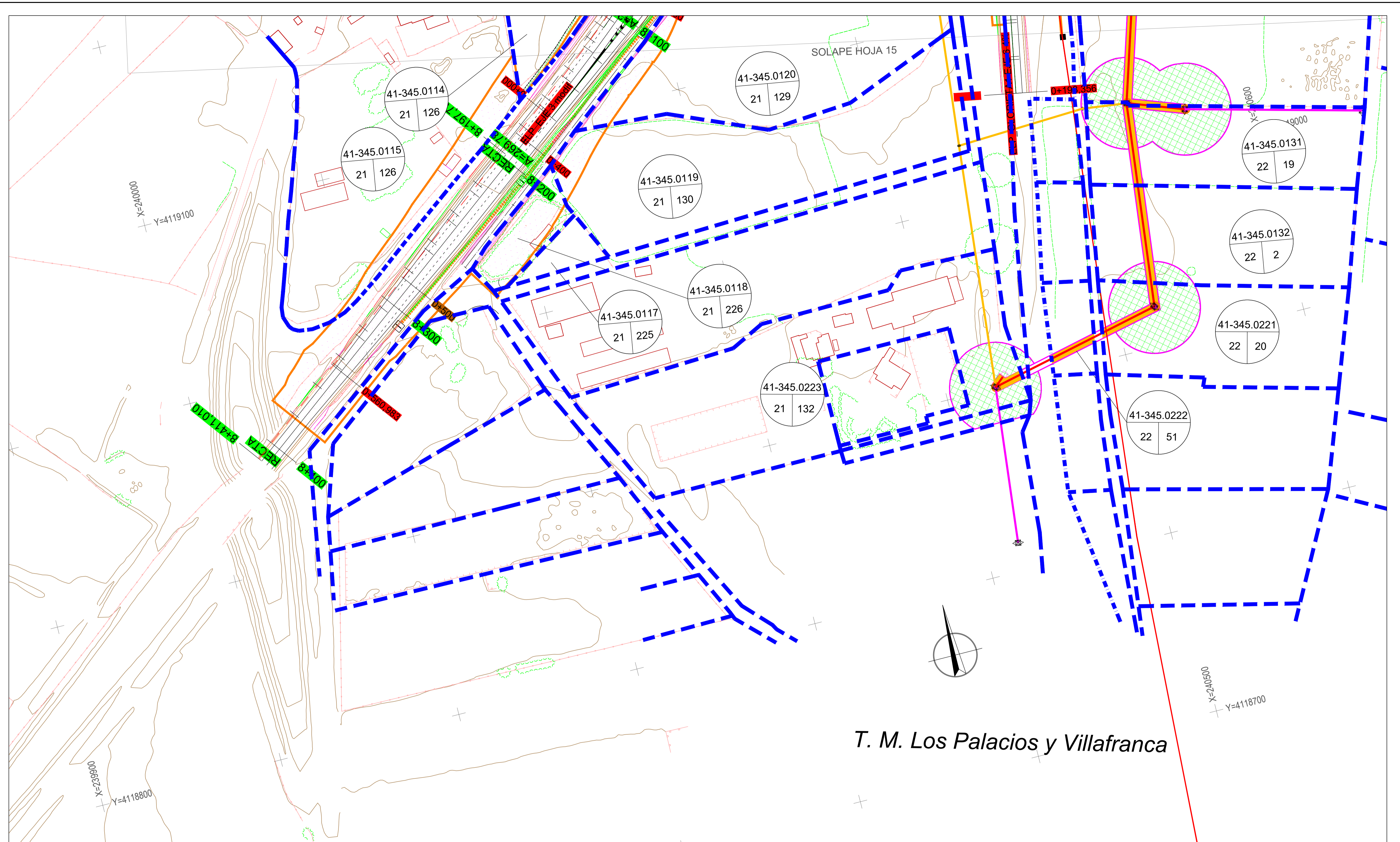

T. M. Los Palacios y Villafranca

COORDENADAS: SISTEMA DE REFERENCIA ED50

<b>LEYENDA</b>	LÍMITE TÉRMINO MUNICIPAL	SUPERFICIE EXPROPIACIÓN MODIFICADO	SUPERFICIE EXPROPIADA (Restos solicitados por la propiedad)
	LÍMITE PARCELA	SUPERFICIE EXPROPIADA	SUPERFICIE DE OCUPACIÓN
	LÍMITE EXPROPIACIÓN	SUPERFICIE DE OCUPACIÓN	SUPERFICIE DE SERVIDUMBRE
	LÍMITE EXPROPIACIÓN NUEVA		
		<p>13 — NUMERO DE FINCA EN EXPEDIENTE 112 — NUMERO DE PARCELA CATASTRAL 26 — NUMERO DE POLIGONO</p>	

