

FIRMADO por : ESTHER CARAZO RIVERA. A fecha: 14/12/2023 09:52 AM
FIRMADO por : ROSALÍA BRAVO ANTON. A fecha: 14/12/2023 11:05 AM
Total folios: 10 (1 de 10) - Código Seguro de Verificación: MF0M02517F7B3656FFZFO53E4333. Verificable en https://sede.mtma.gob.es

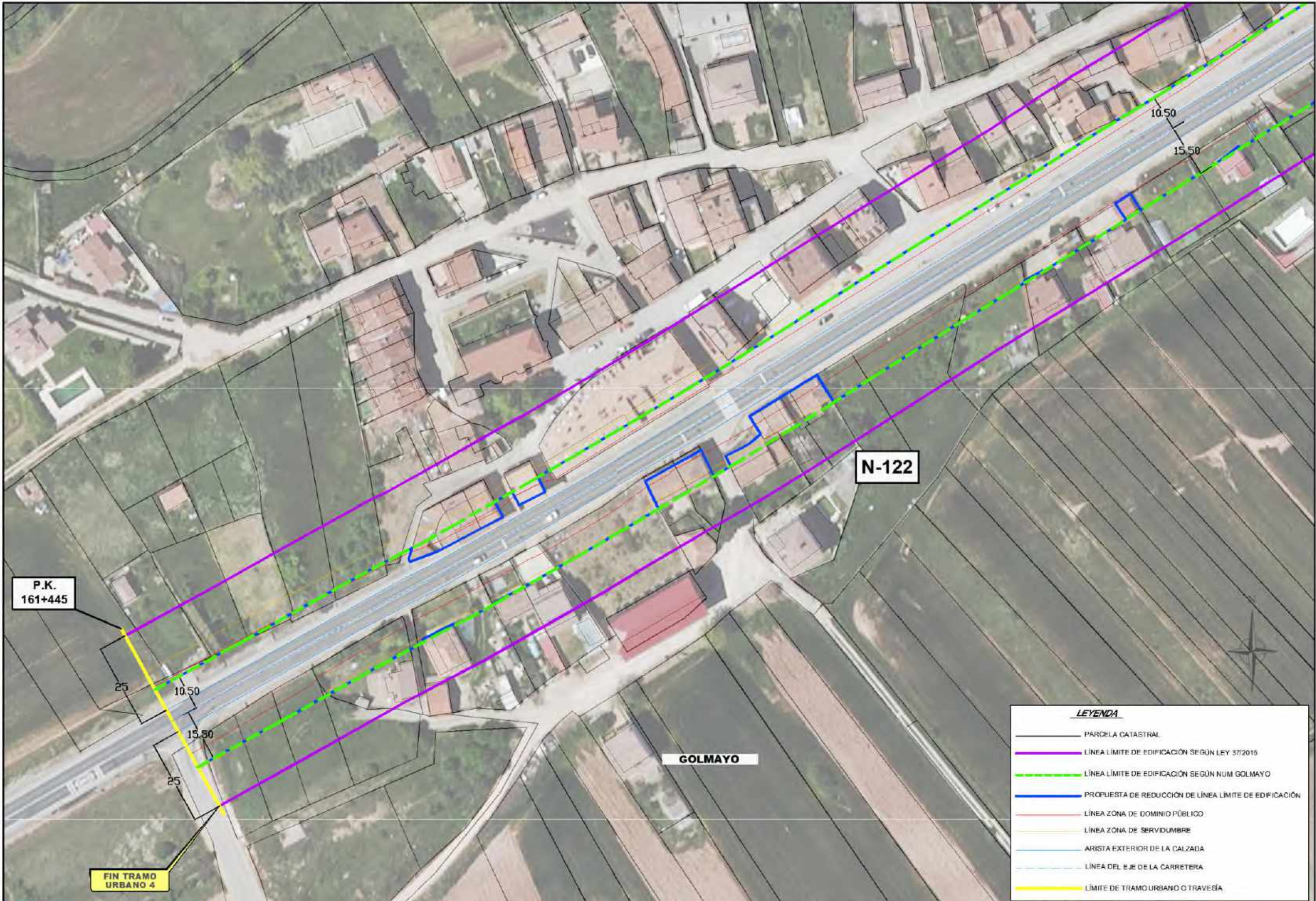

GOBIERNO DE ESPAÑA MINISTERIO DE TRANSPORTES Y MOVILIDAD SOSTENIBLE	SECRETARÍA GENERAL DE INFRAESTRUCTURAS DIRECCIÓN GENERAL DE CARRETERAS DEMARCACIÓN DE CARRETERAS DEL ESTADO EN CASTILLA Y LEÓN ORIENTAL UNIDAD DE CARRETERAS EN SORIA	CONSULTOR: 	EL JEFE DE LA SECCIÓN TÉCNICA: ELENA BLASCO MACARRÓN	EL JEFE DE LA UNIDAD DE CARRETERAS: JOSÉ MANA RUI CERVILLOS	ESCALA: 1:10000 ORIGINAL-A3	TIPO DE ESTUDIO: DELIMITACIÓN DE TRAMO URBANO	TÍTULO: ESTUDIO DE DELIMITACIÓN DE TRAMOS URBANOS EN LA N-122 Y N-234 A SU PASO POR GOLMAYO	CARRETERA: N-122 N-234	PPK: 158+870 AL 161+445 353+150 AL 354+722	TÉRMINO MUNICIPAL: GOLMAYO	Nº PLANO: 1	DESIGNACIÓN: PLANTA DE CONJUNTO	FECHA: NOVIEMBRE 2023 HOJA 1 DE 1
---	--	----------------	---	--	-----------------------------------	--	--	------------------------------	--	-------------------------------	----------------	------------------------------------	---



N-122

GOLMAYO

P.K.
161+445

FIN TRAMO
URBANO 4

LEYENDA

- PARCELA CATASTRAL
- LÍNEA LÍMITE DE EDIFICACIÓN SEGÚN LEY 37/2015
- LÍNEA LÍMITE DE EDIFICACIÓN SEGÚN NUM GOLMAYO
- PROPUESTA DE REDUCCIÓN DE LÍNEA LÍMITE DE EDIFICACIÓN
- LÍNEA ZONA DE DOMINIO PÚBLICO
- LÍNEA ZONA DE SERVIDUMBRE
- ARISTA EXTERIOR DE LA CALZADA
- LÍNEA DEL EJE DE LA CARRETERA
- LÍMITE DE TRAMO URBANO O TRAVESÍA

GOBIERNO DE ESPAÑA MINISTERIO DE TRANSPORTES Y MOVILIDAD SOSTENIBLE	SECRETARÍA GENERAL DE INFRAESTRUCTURAS DIRECCIÓN GENERAL DE CARRETERAS DEMARCACIÓN DE CARRETERAS DEL ESTADO EN CASTILLA Y LEÓN ORIENTAL UNIDAD DE CARRETERAS EN SORIA	CONSULTOR: 	EL JEFE DE LA SECCIÓN TÉCNICA: ELENA BLASCO MACARRÓN	EL JEFE DE LA UNIDAD DE CARRETERAS: JOSÉ MANA DEU CHAVILLOS	ESCALA: 1:1000 ORIGINAL-43	TIPO DE ESTUDIO: DELIMITACIÓN DE TRAMO URBANO	TÍTULO: ESTUDIO DE DELIMITACIÓN DE TRAMOS URBANOS EN LA N-122 Y N-234 A SU PASO POR GOLMAYO	CARRETERA: N-122 N-234	PPK: 168+870 AL 161+445 353+150 AL 364+722	TÉRMINO MUNICIPAL: GOLMAYO	Nº PLANO: 2	DESIGNACIÓN: PLANTA GENERAL	FECHA: NOVIEMBRE 2023 Hoja 1 de 9
---	--	----------------	---	--	----------------------------------	--	--	------------------------------	--	-------------------------------	----------------	--------------------------------	---

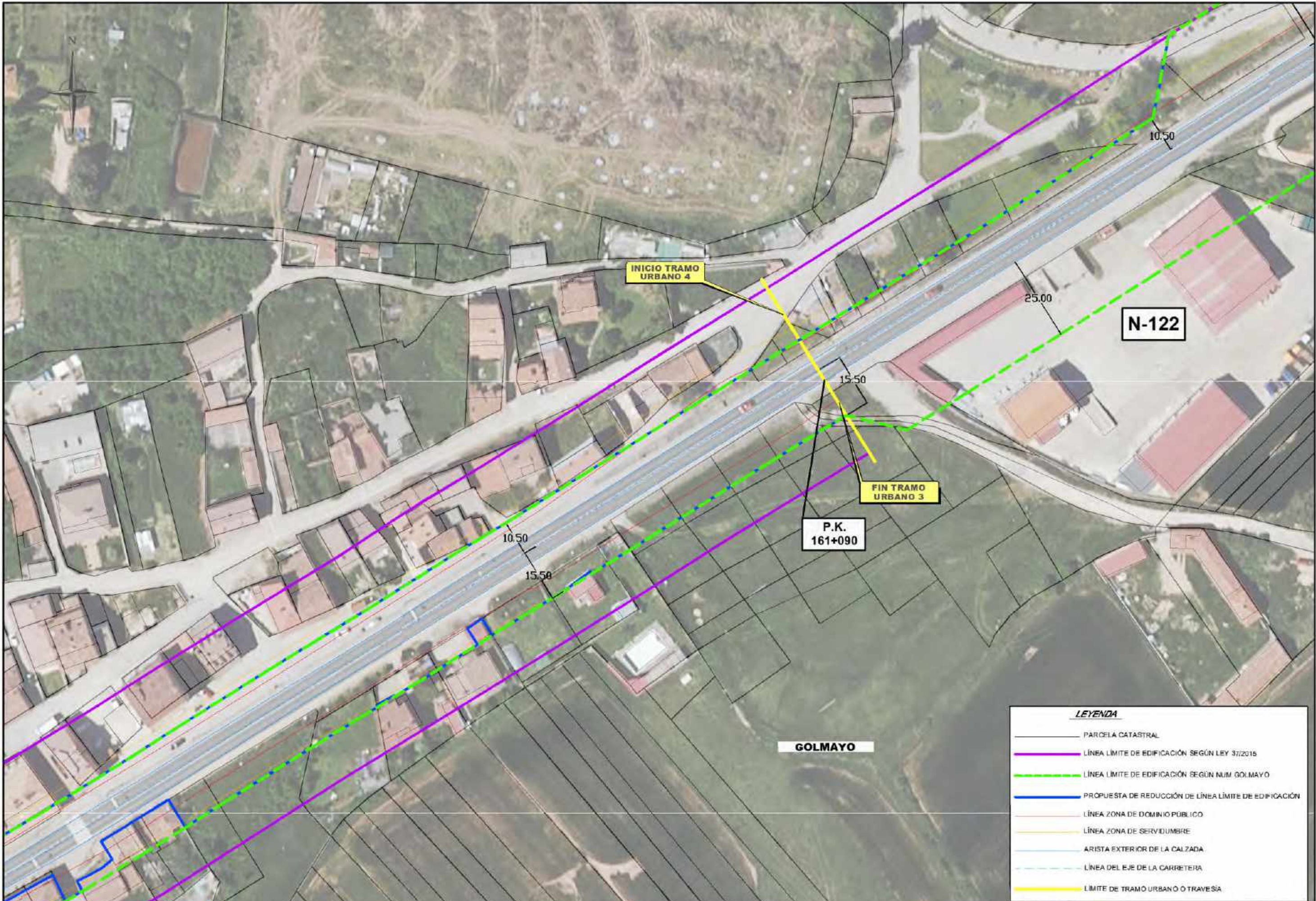

LEYENDA

- PARCELA CATASTRAL
- LÍNEA LÍMITE DE EDIFICACIÓN SEGÚN LEY 37/2015
- LÍNEA LÍMITE DE EDIFICACIÓN SEGÚN NUM. GOLMAYO
- PROPUESTA DE REDUCCIÓN DE LÍNEA LÍMITE DE EDIFICACIÓN
- LÍNEA ZONA DE DOMINIO PÚBLICO
- LÍNEA ZONA DE SERVIDUMBRE
- ARISTA EXTERIOR DE LA CALZADA
- LÍNEA DEL EJE DE LA CARRETERA
- LÍMITE DE TRAMO URBANO O TRAVESÍA

GOBIERNO DE ESPAÑA MINISTERIO DE TRANSPORTES Y MOVILIDAD SOSTENIBLE	SECRETARÍA GENERAL DE INFRAESTRUCTURAS DIRECCIÓN GENERAL DE CARRETERAS DEMARCACIÓN DE CARRETERAS DEL ESTADO EN CASTILLA Y LEÓN ORIENTAL UNIDAD DE CARRETERAS EN SORIA	CONSULTOR: 	EL JEFE DE LA SECCIÓN TÉCNICA: ELENA BLASCO MACARRÓN	EL JEFE DE LA UNIDAD DE CARRETERAS: JOSÉ MARÍA BUI CHAVILLOS	ESCALA: 1:1000 ORIGINAL-A3	TIPO DE ESTUDIO: DELIMITACIÓN DE TRAMO URBANO	TÍTULO: ESTUDIO DE DELIMITACIÓN DE TRAMOS URBANOS EN LA N-122 Y N-234 A SU PASO POR GOLMAYO	CARRETERA: N-122 N-234	PPK: 168+870 AL 161+446 353+150 AL 364+722	TÉRMINO MUNICIPAL: GOLMAYO	Nº PLANO: 2	DESIGNACIÓN: PLANTA GENERAL	FECHA: NOVIEMBRE 2023 HOJA 2 DE 9
	GOLMAYO												

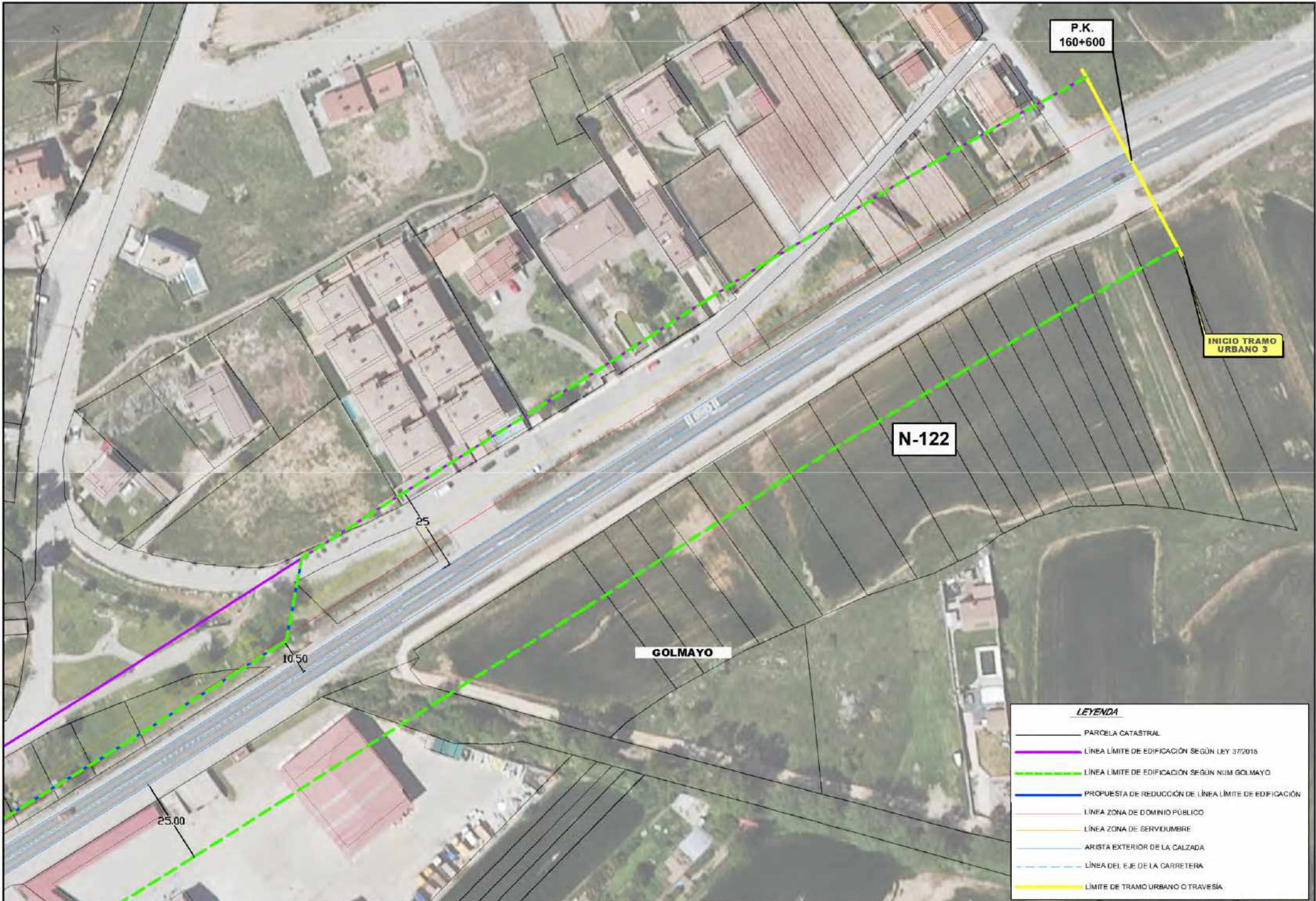

LEYENDA

- PARCELA CATASTRAL
- LÍNEA LÍMITE DE EDIFICACIÓN SEGÚN LEY 37/2015
- LÍNEA LÍMITE DE EDIFICACIÓN SEGÚN NUM GOLMAYO
- PROPUESTA DE REDUCCIÓN DE LÍNEA LÍMITE DE EDIFICACIÓN
- LÍNEA ZONA DE DOMINIO PÚBLICO
- LÍNEA ZONA DE SERVIDUMBRE
- ARISTA EXTERIOR DE LA CALZADA
- LÍNEA DEL EJE DE LA CARRETERA
- LÍMITE DE TRAMO URBANO O TRAVESÍA

GOBIERNO DE ESPAÑA MINISTERIO DE TRANSPORTES Y MOVILIDAD SOSTENIBLE	SECRETARÍA GENERAL DE INFRAESTRUCTURAS DIRECCIÓN GENERAL DE CARRETERAS DEMARCACIÓN DE CARRETERAS DEL ESTADO EN CASTILLA Y LEÓN ORIENTAL UNIDAD DE CARRETERAS EN SORIA	CONSULTOR: 	EL JEFE DE LA SECCIÓN TÉCNICA: ELENA BLASCO MACARRÓN	EL JEFE DE LA UNIDAD DE CARRETERAS: JOSÉ MANA RUI CHAVILLOS	ESCALA: 1:1000 ORIGINAL-A3	TIPO DE ESTUDIO: DELIMITACIÓN DE TRAMO URBANO	TÍTULO: ESTUDIO DE DELIMITACIÓN DE TRAMOS URBANOS EN LA N-122 Y N-234 A SU PASO POR GOLMAYO	CARRETERA: N-122 N-234	PPKM: 168+870 AL 161+446 353+150 AL 364+722	TÉRMINO MUNICIPAL: GOLMAYO	Nº PLANO: 2	DENOMINACIÓN: PLANTA GENERAL	FECHA: NOVIEMBRE 2023
	Hoja 3 de 9												

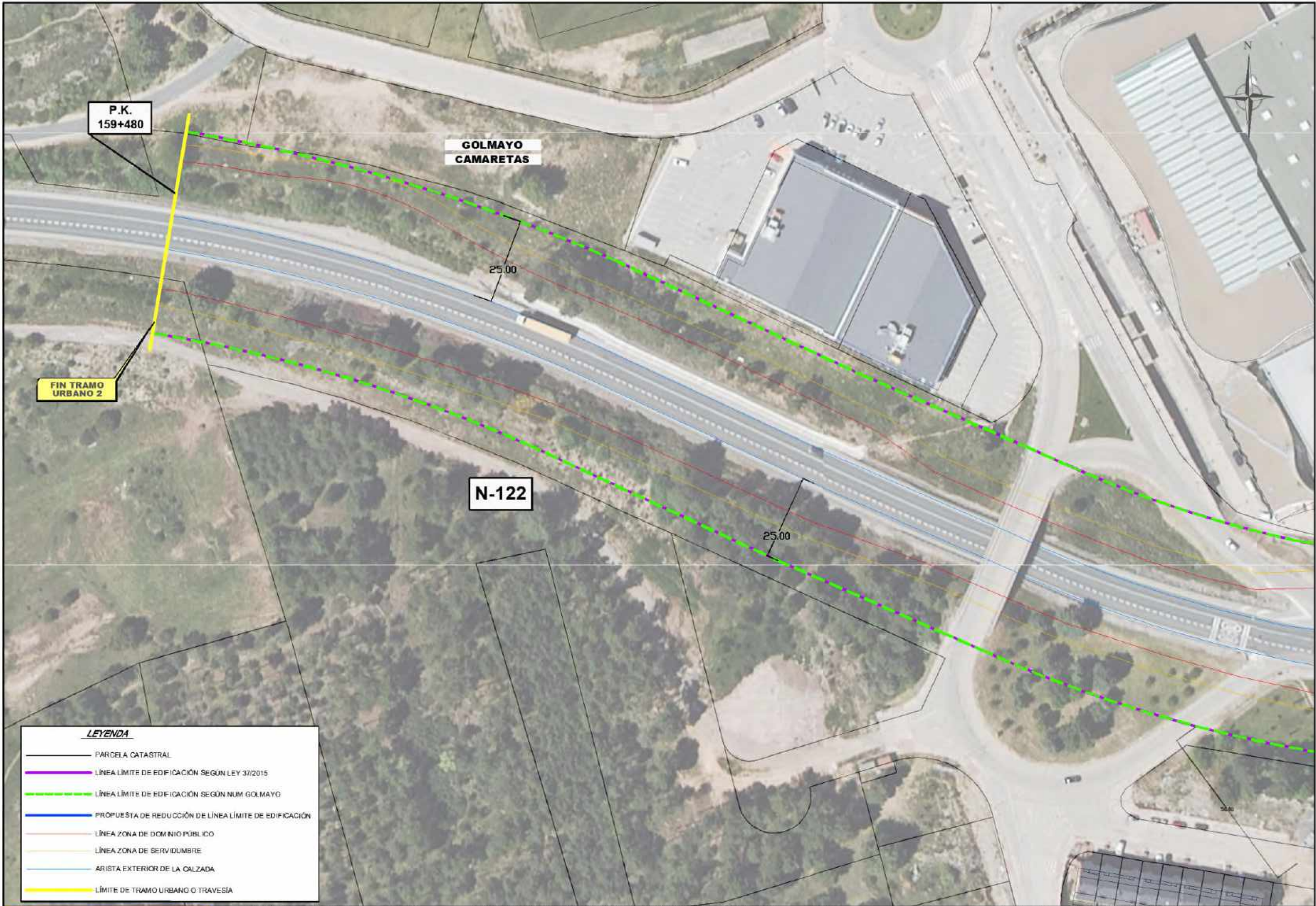

LEYENDA

- PARCELA CATASTRAL
- LÍNEA LÍMITE DE EDIFICACIÓN SEGUN LEY 37/2015
- LÍNEA LÍMITE DE EDIFICACIÓN SEGUN NUM GOLMAYO
- PROPUESTA DE REDUCCIÓN DE LÍNEA LÍMITE DE EDIFICACIÓN
- LÍNEA ZONA DE DOMINIO PÚBLICO
- LÍNEA ZONA DE SERVIDUMBRE
- ARISTA EXTERIOR DE LA CALZADA
- LÍMITE DE TRAMO URBANO O TRAVESÍA

GOBIERNO DE ESPAÑA MINISTERIO DE TRANSPORTES Y MOVILIDAD SOSTENIBLE	SECRETARÍA GENERAL DE INFRAESTRUCTURAS DIRECCIÓN GENERAL DE CARRETERAS DEMARCACIÓN DE CARRETERAS DEL ESTADO EN CASTILLA Y LEÓN ORIENTAL UNIDAD DE CARRETERAS EN SORIA	CONSULTOR: 	EL JEFE DE LA SECCIÓN TÉCNICA: ELENA BLASCO MACARRÓN	EL JEFE DE LA UNIDAD DE CARRETERAS: JOSÉ MANA RUI CÁVALOS	ESCALA: 1:1000 ORIGINAL-A3	TIPO DE ESTUDIO: DELIMITACIÓN DE TRAMO URBANO	TÍTULO: ESTUDIO DE DELIMITACIÓN DE TRAMOS URBANOS EN LA N-122 Y N-234 A SU PASO POR GOLMAYO	CARRETERA: N-122 N-234	PPKM: 168+870 AL 161+446 353+150 AL 364+722	TÉRMINO MUNICIPAL: GOLMAYO	Nº PLANO: 2	DESIGNACIÓN: PLANTA GENERAL	FECHA: NOVIEMBRE 2023 HOJA 4 DE 9
---	--	----------------	---	--	----------------------------------	--	--	------------------------------	---	-------------------------------	----------------	--------------------------------	---

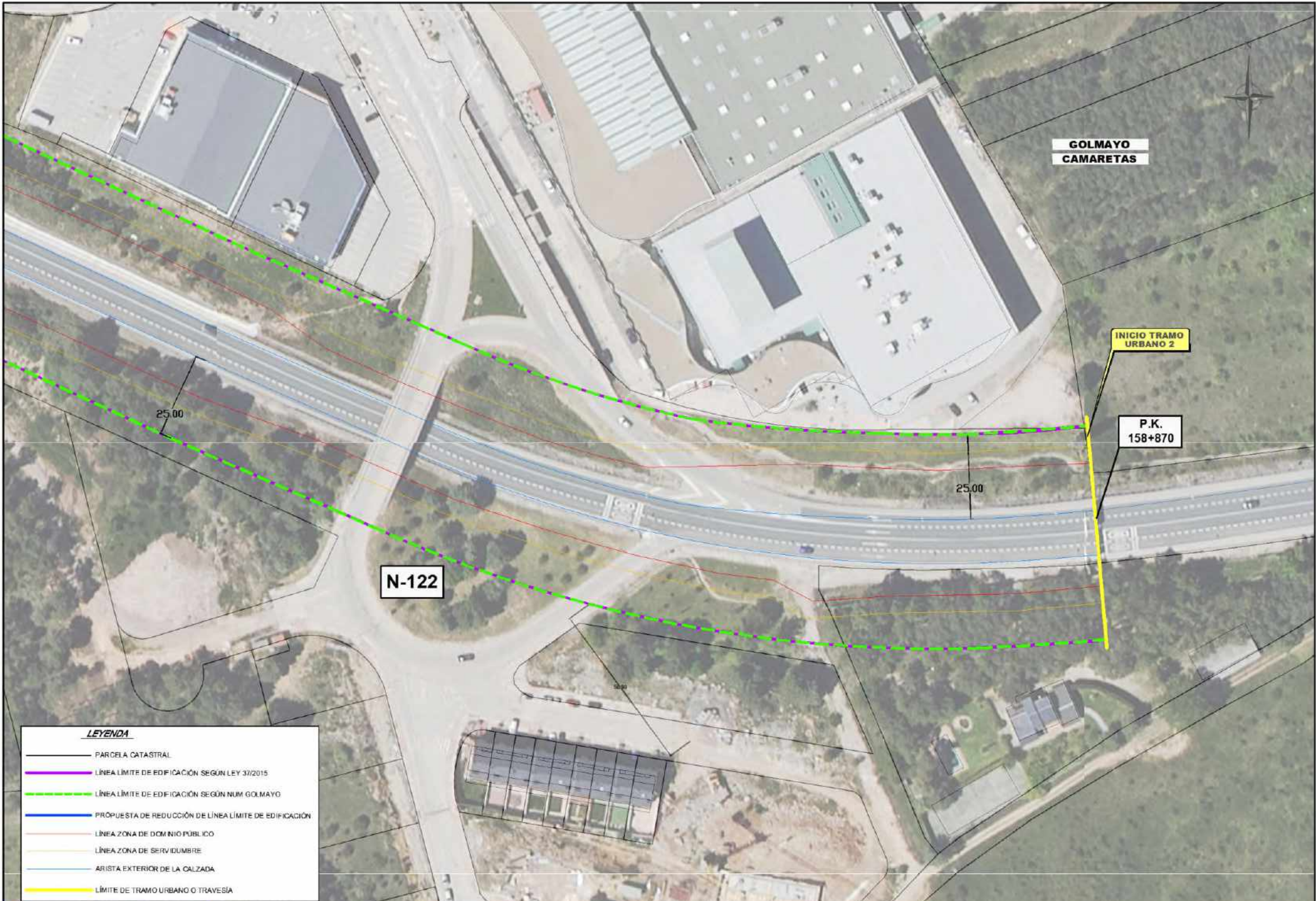

**GOLMAYO
CAMARETAS**

**INICIO TRAMO
URBANO 2**

**P.K.
158+870**

N-122

25.00

25.00

LEYENDA

- PARCELA CATASTRAL
- LÍNEA LÍMITE DE EDIFICACIÓN SEGUN LEY 37/2015
- LÍNEA LÍMITE DE EDIFICACIÓN SEGUN NUM GOLMAYO
- PROPUESTA DE REDUCCIÓN DE LÍNEA LÍMITE DE EDIFICACIÓN
- LÍNEA ZONA DE DOMINIO PÚBLICO
- LÍNEA ZONA DE SERVIDUMBRE
- ARISTA EXTERIOR DE LA CALZADA
- LÍMITE DE TRAMO URBANO O TRAVESÍA

GOBIERNO DE ESPAÑA MINISTERIO DE TRANSPORTES Y MOVILIDAD SOSTENIBLE	SECRETARÍA GENERAL DE INFRAESTRUCTURAS DIRECCIÓN GENERAL DE CARRETERAS DEMARCACIÓN DE CARRETERAS DEL ESTADO EN CASTILLA Y LEÓN ORIENTAL UNIDAD DE CARRETERAS EN SORIA	CONSULTOR: lineco	EL JEFE DE LA SECCIÓN TÉCNICA: ELENA BLASCO MACARRÓN	EL JEFE DE LA UNIDAD DE CARRETERAS: JOSÉ MANA DEU CERVILLOS	ESCALA: 1:1000 ORIGINAL-A3	TIPO DE ESTUDIO: DELIMITACIÓN DE TRAMO URBANO	TÍTULO: ESTUDIO DE DELIMITACIÓN DE TRAMOS URBANOS EN LA N-122 Y N-234 A SU PASO POR GOLMAYO	CARRETERA: N-122 N-234	P.P.M.: 168+870 AL 161+446 353+150 AL 364+722	TÉRMINO MUNICIPAL: GOLMAYO	Nº PLANO: 2	DESIGNACIÓN: PLANTA GENERAL	FECHA: NOVIEMBRE 2023 HOJA 6 DE 9
---	--	-----------------------------	---	--	----------------------------------	--	--	------------------------------	---	-------------------------------	----------------	--------------------------------	---

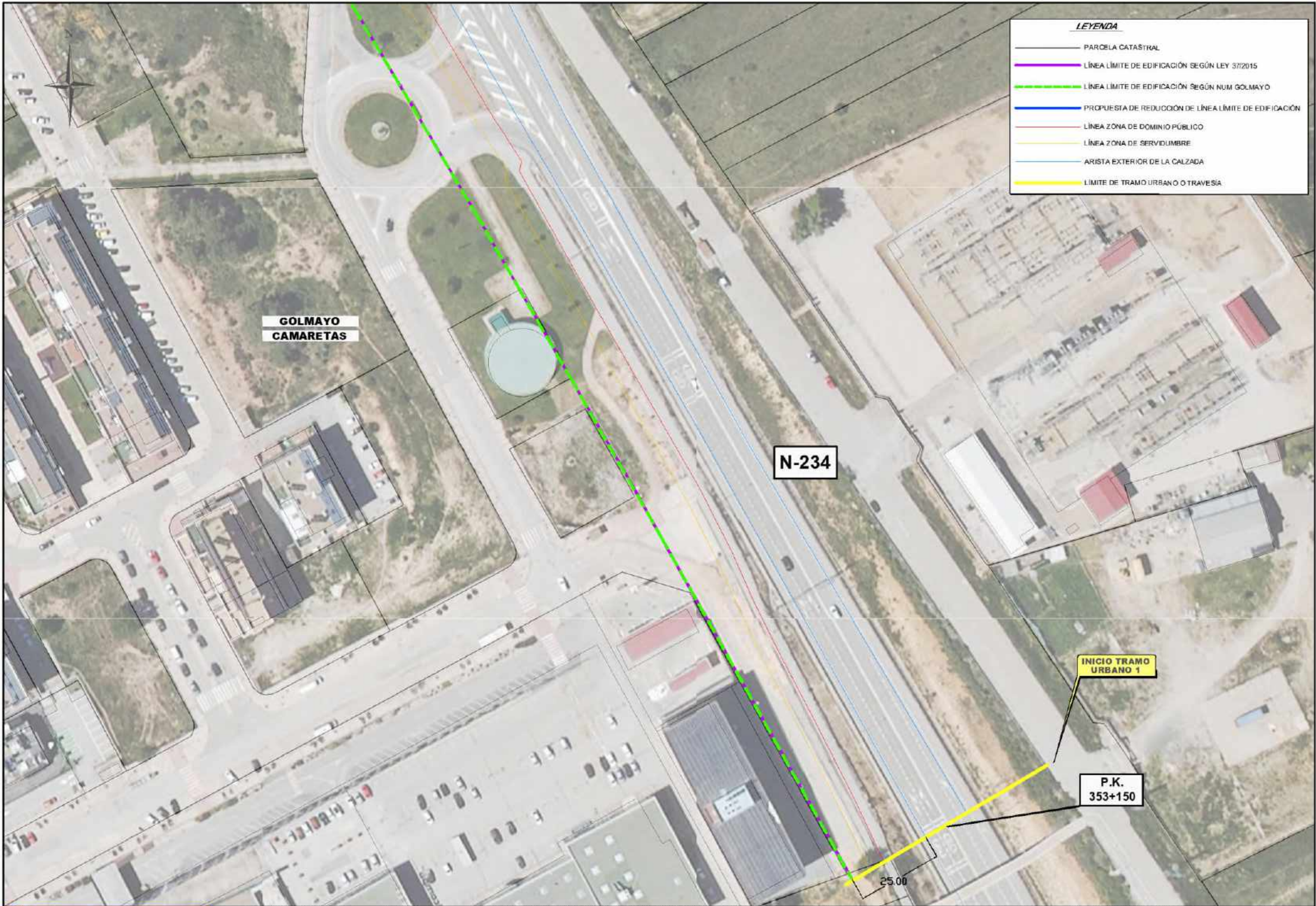

LEYENDA

- PARCELA CATASTRAL
- LÍNEA LÍMITE DE EDIFICACIÓN SEGÚN LEY 37/2015
- LÍNEA LÍMITE DE EDIFICACIÓN SEGÚN NUM GOLMAYO
- PROPUESTA DE REDUCCIÓN DE LÍNEA LÍMITE DE EDIFICACIÓN
- LÍNEA ZONA DE DOMINIO PÚBLICO
- LÍNEA ZONA DE SERVIDUMBRE
- ARISTA EXTERIOR DE LA CALZADA
- LÍMITE DE TRAMO URBANO O TRAVESÍA



**GOLMAYO
CAMARETAS**

N-234

**INICIO TRAMO
URBANO 1**

**P.K.
353+150**

25.00

 GOBIERNO DE ESPAÑA MINISTERIO DE TRANSPORTES Y MOVILIDAD SOSTENIBLE	SECRETARÍA GENERAL DE INFRAESTRUCTURAS DIRECCIÓN GENERAL DE CARRETERAS DEMARCACIÓN DE CARRETERAS DEL ESTADO EN CASTILLA Y LEÓN ORIENTAL UNIDAD DE CARRETERAS EN SORIA	CONSULTOR: 	EL JEFE DE LA SECCIÓN TÉCNICA: EL Jefe de la Unidad de Carreteras: ELENA BLASCO MACARRÓN JOSÉ MANA RUI CERVILLOS	ESCALA: 1:1000 ORIGINAL-A3	TIPO DE ESTUDIO: DELIMITACIÓN DE TRAMO URBANO	TÍTULO: ESTUDIO DE DELIMITACIÓN DE TRAMOS URBANOS EN LA N-122 Y N-234 A SU PASO POR GOLMAYO	CARRETERA: N-122 N-234	PPK: 168+870 AL 161+446 353+150 AL 364+722	TÉRMINO MUNICIPAL: GOLMAYO	Nº PLANO: 2	DESIGNACIÓN: PLANTA GENERAL	FECHA: NOVIEMBRE 2023 HOJA 6 DE 9
---	--	--	---	----------------------------------	--	--	------------------------------	--	-------------------------------	----------------	--------------------------------	---

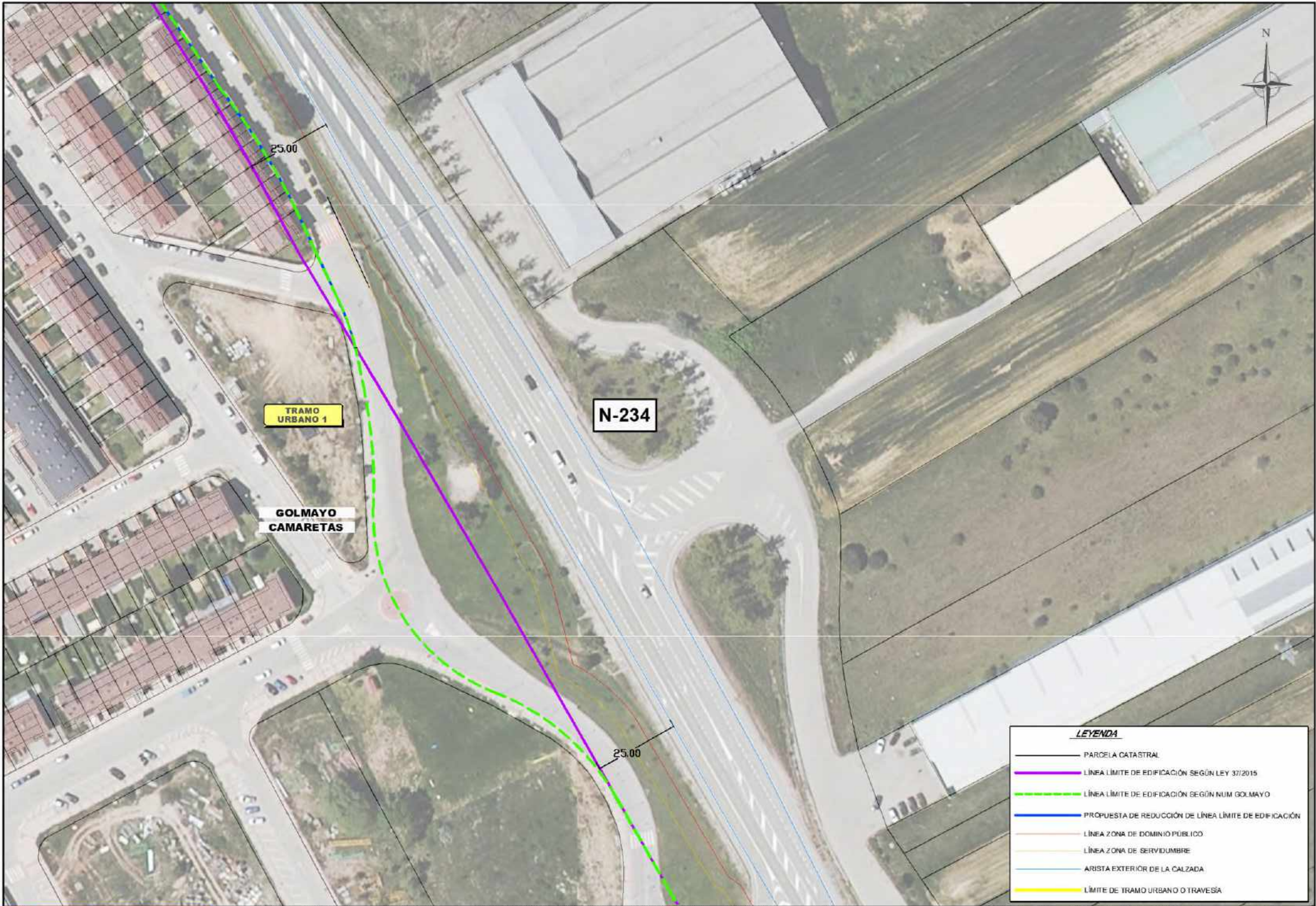

LEYENDA

- PARCELA CATASTRAL
- LÍNEA LÍMITE DE EDIFICACIÓN SEGÚN LEY 37/2015
- LÍNEA LÍMITE DE EDIFICACIÓN SEGÚN NUM GOLMAYO
- PROPUESTA DE REDUCCIÓN DE LÍNEA LÍMITE DE EDIFICACIÓN
- LÍNEA ZONA DE DOMINIO PÚBLICO
- LÍNEA ZONA DE SERVIDUMBRE
- ARISTA EXTERIOR DE LA CALZADA
- LÍMITE DE TRAMO URBANO O TRAVESÍA

GOBIERNO DE ESPAÑA MINISTERIO DE TRANSPORTES Y MOVILIDAD SOSTENIBLE	SECRETARÍA GENERAL DE INFRAESTRUCTURAS DIRECCIÓN GENERAL DE CARRETERAS DEMARCACIÓN DE CARRETERAS DEL ESTADO EN CASTILLA Y LEÓN ORIENTAL UNIDAD DE CARRETERAS EN SORIA	CONSULTOR: 	EL JEFE DE LA SECCIÓN TÉCNICA: ELENA BLASCO MACARRÓN	EL JEFE DE LA UNIDAD DE CARRETERAS: JOSÉ MANA DEU CHAVILLOS	ESCALA: 1:1000 ORIGINAL-A3	TIPO DE ESTUDIO: DELIMITACIÓN DE TRAMO URBANO	TÍTULO: ESTUDIO DE DELIMITACIÓN DE TRAMOS URBANOS EN LA N-122 Y N-234 A SU PASO POR GOLMAYO	CARRETERA: N-122 N-234	P.P.M.E: 168+870 AL 161+446 353+150 AL 364+722	TÉRMINO MUNICIPAL: GOLMAYO	Nº PLANO: 2	DESIGNACIÓN: PLANTA GENERAL	FECHA: NOVIEMBRE 2023 HOJA 7 DE 8
--	--	----------------	---	--	----------------------------------	--	--	------------------------------	--	-------------------------------	----------------	--------------------------------	---



GOBIERNO DE ESPAÑA MINISTERIO DE TRANSPORTES Y MOVILIDAD SOSTENIBLE	SECRETARÍA GENERAL DE INFRAESTRUCTURAS DIRECCIÓN GENERAL DE CARRETERAS DEMARCACIÓN DE CARRETERAS DEL ESTADO EN CASTILLA Y LEÓN ORIENTAL UNIDAD DE CARRETERAS EN SORIA	CONSULTOR: 	EL JEFE DE LA SECCIÓN TÉCNICA: ELENA BLASCO MACARRÓN	EL JEFE DE LA UNIDAD DE CARRETERAS: JOSÉ MANA BUI CHAVILLOS	ESCALA: 1:1000 ORIGINAL-A3	TIPO DE ESTUDIO: DELIMITACIÓN DE TRAMO URBANO	TÍTULO: ESTUDIO DE DELIMITACIÓN DE TRAMOS URBANOS EN LA N-122 Y N-234 A SU PASO POR GOLMAYO	CARRETERA: N-122 N-234	PPKM: 168+870 AL 161+446 353+150 AL 364+722	TÉRMINO MUNICIPAL: GOLMAYO	Nº PLANO: 2	DESIGNACIÓN: PLANTA GENERAL	FECHA: NOVIEMBRE 2023 Hoja 8 de 8
--	--	----------------	---	--	----------------------------------	--	--	------------------------------	---	-------------------------------	----------------	--------------------------------	---

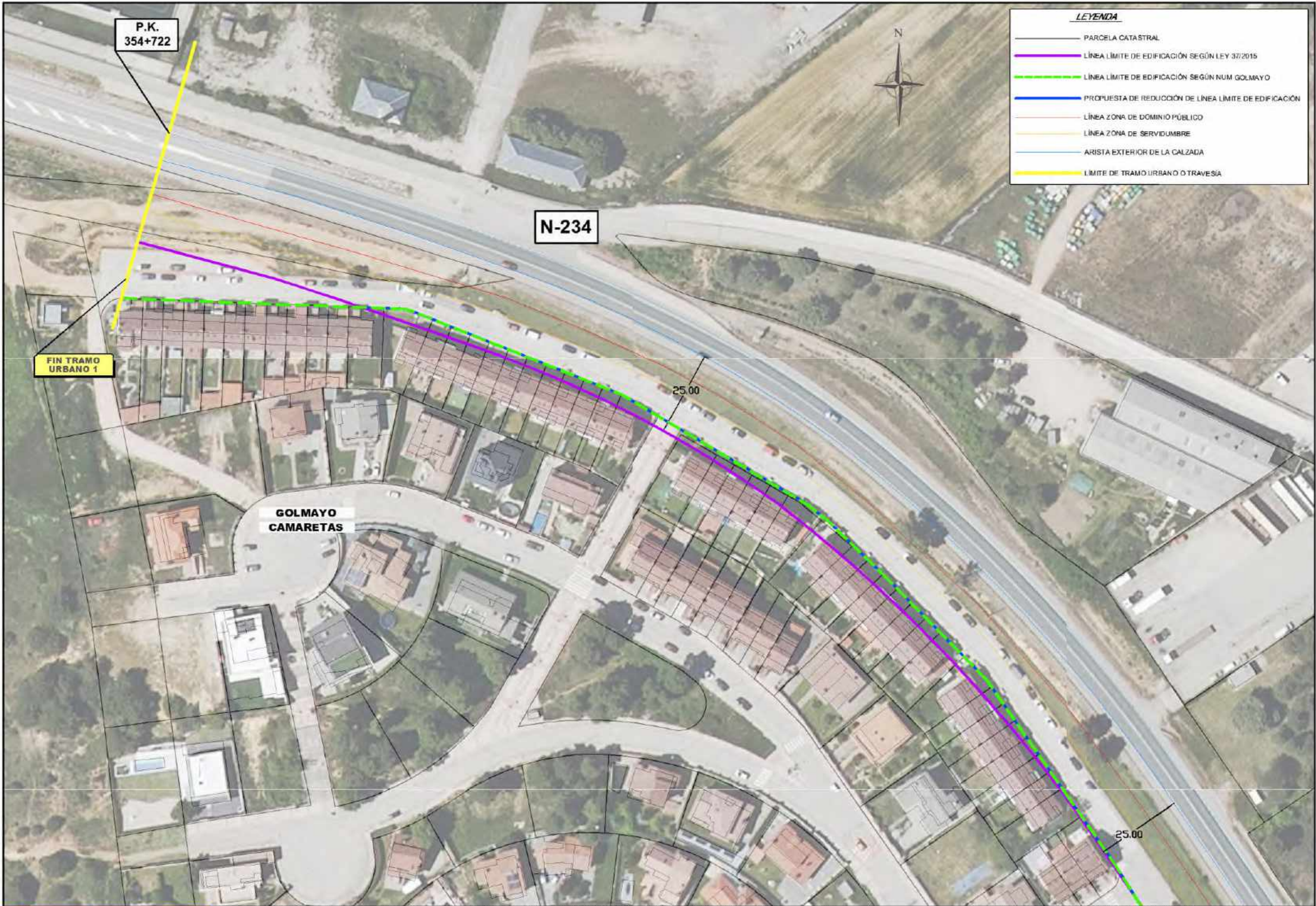

F:\2017\171607\02_dos_tecnico\25_EDITUS_SORIA\001_EDITU_GOLMAYO\013_9ª Entrega EDITU\PLANOS EDITU_GOLMAYO_9.0.dwg



LEYENDA

- PARCELA CATASTRAL
- LÍNEA LÍMITE DE EDIFICACIÓN SEGÚN LEY 37/2015
- LÍNEA LÍMITE DE EDIFICACIÓN SEGÚN NUM GOLMAYO
- PROPUESTA DE REDUCCIÓN DE LÍNEA LÍMITE DE EDIFICACIÓN
- LÍNEA ZONA DE DOMINIO PÚBLICO
- LÍNEA ZONA DE SERVIDUMBRE
- ARISTA EXTERIOR DE LA CALZADA
- LÍMITE DE TRAMO URBANO O TRAVESÍA



 GOBIERNO DE ESPAÑA MINISTERIO DE TRANSPORTES Y MOVILIDAD SOSTENIBLE	SECRETARÍA GENERAL DE INFRAESTRUCTURAS DIRECCIÓN GENERAL DE CARRETERAS DEMARCACIÓN DE CARRETERAS DEL ESTADO EN CASTILLA Y LEÓN ORIENTAL UNIDAD DE CARRETERAS EN SORIA	CONSULTOR: 	EL JEFE DE LA SECCIÓN TÉCNICA: EL Jefe de la Unidad de Carreteras: ELENA BLASCO MACARRÓN JOSÉ MANA RUI CERVILLOS	ESCALA: 1:1000 ORIGINAL-43	TIPO DE ESTUDIO: DELIMITACIÓN DE TRAMO URBANO	TÍTULO: ESTUDIO DE DELIMITACIÓN DE TRAMOS URBANOS EN LA N-122 Y N-234 A SU PASO POR GOLMAYO	CARRETERA: N-122 N-234	PPK: 168+870 AL 161+446 353+150 AL 354+722	TÉRMINO MUNICIPAL: GOLMAYO	Nº PLANO: 2	DESCRIPCIÓN: PLANTA GENERAL	FECHA: NOVIEMBRE 2023
	Hoja 8 de 8											