

DETALLE DE BOQUILLA, RELLENO Y ALETAS

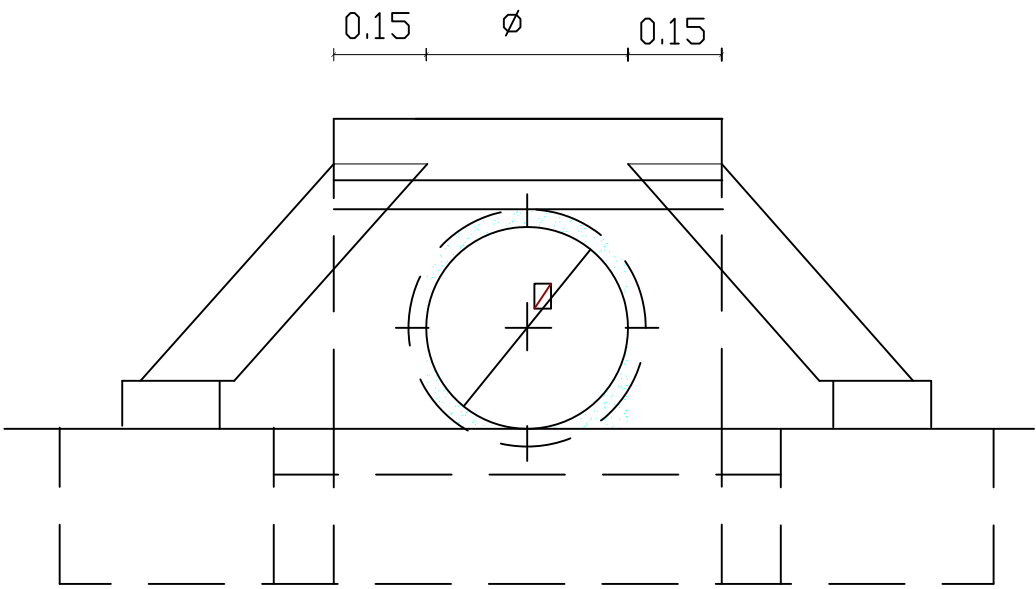

ALZADO

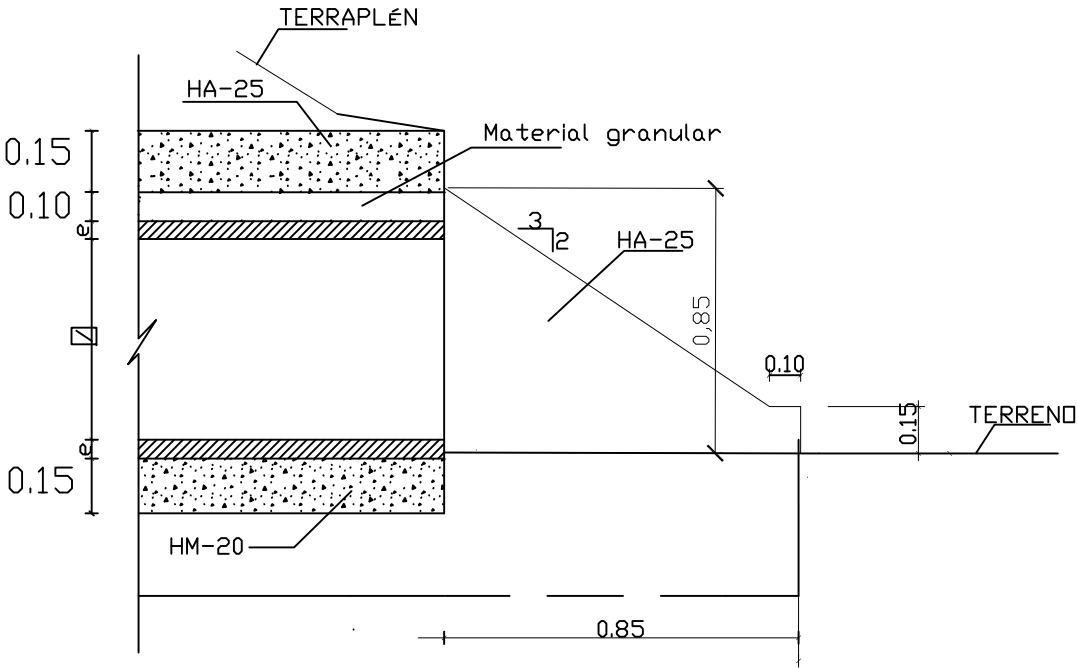

SECCIÓN A-A

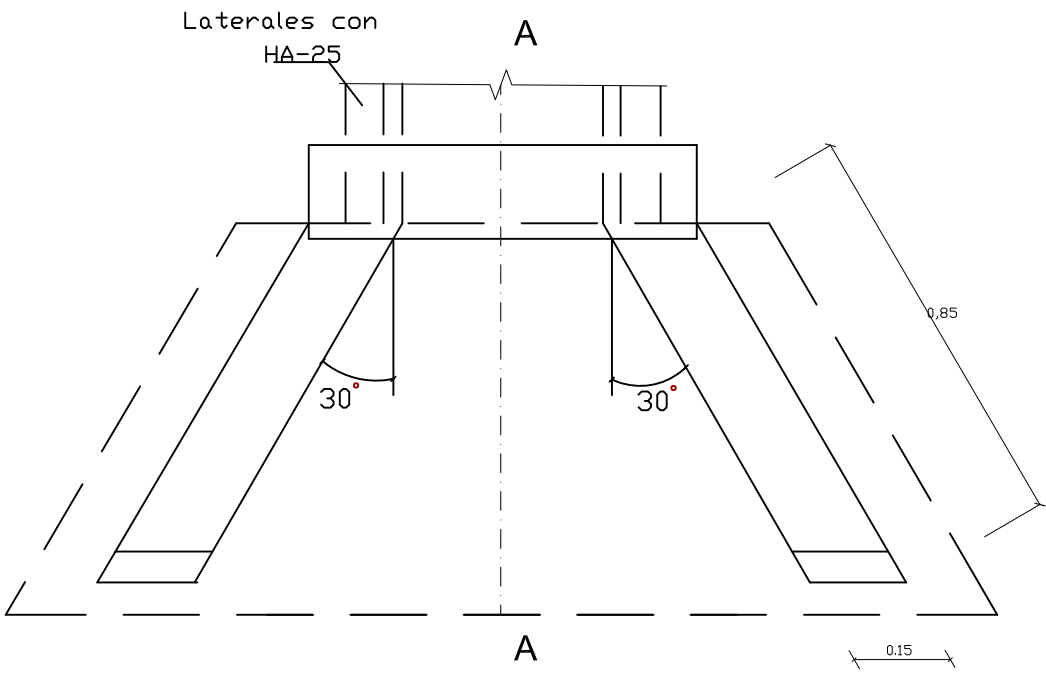

PLANTA



Ministerio de Fomento

Dirección General de Carreteras  
DEMARCAIÓN DE CARRETERAS  
DEL ESTADO EN LA COMUNIDAD VALENCIANA

EL INGENIERO AUTOR DEL PROYECTO:  
JESÚS REDONDO GONZÁLEZ

EL JEFE DEL ÁREA DE CONSERVACIÓN Y EXPLOTACIÓN:  
EMILIO PERÓ MIRET

ESCALAS:  
S/E  
ORIGINAL A3

GRÁFICA

TÍTULO:  
"CONSTRUCCIÓN DE CARRIL DE INCORPORACIÓN A LA N-332 EN EL P.K.  
152+100. TÉRMINO MUNICIPAL DE BENIDORM, PROVINCIA DE ALICANTE"

CLAVE:  
33-A-50125

Nº PLANO:  
7  
HOJA 2 DE 2

DESIGNACIÓN:  
DRENAJE TRANSVERSAL

FECHA:  
MAYO  
2017