

PROYECTO CONSTRUCTIVO DE RENOVACIÓN DE VÍA ENTRE PP.KK. 0/000-13/000 Y PP.KK. 58/480-92/704 DE LA LÍNEA TORRALBA- SORIA

Tramo: Torralba – Soria
Provincia: Soria

Septiembre 2020

Documento E- 1: ANEJO DE EXPROPIACIONES



Una manera de hacer Europa



SEPARATA DE EXPROPIACIONES PARA INFORMACIÓN PÚBLICA

ÍNDICE

1. MEMORIA	1
1.1 Objeto.	1
1.2 Descripción de las Obras	1
1.3 Términos Municipales Afectados.	1
1.4 Afecciones.	2
1.4.1 Definición de afecciones.	2
1.4.2 Legislación aplicable.	2
1.5 Expropiaciones.	2
1.6 Ocupaciones Temporales.	3
2 BIENES Y DERECHOS AFECTADOS	3
2.1 Determinación de los Bienes y Derechos Afectados.	3
3 PLANOS.....	8
3.1 Planos de expropiaciones.	8
APÉNDICE Nº 1. INFORMACIÓN CATASTRAL	10
APÉNDICE Nº 2. PLANOS DE EXPROPIACIONES	12

1. MEMORIA

1.1 Objeto.

INES Ingenieros redacta para ADIF el proyecto de "RENOVACIÓN DE VÍA ENTRE PP.KK. 0/000-13/000 Y PP.KK. 58/480-92/704 DE LA LÍNEA TORRALBA-SORIA".

En el marco de dicho proyecto se han analizado, cuantificado y valorado las afecciones de expropiaciones, ocupaciones temporales e imposición de servidumbres necesarias para la ejecución de las obras contenidas en él, con una doble finalidad:

- Ajustarse a los requisitos necesarios que debe reunir todo proyecto, de conformidad con la legislación vigente, para cumplimentar el trámite de su aprobación definitiva por el Ministerio de Fomento.

- Servir de base de partida para la incoación y subsiguiente tramitación del expediente de expropiación por el Ministerio de Fomento de los bienes y de derechos afectados por la ejecución de las obras contenidas en el proyecto de referencia.

Para la redacción de este anejo se ha hecho uso de:

- Límites de la propiedad de ADIF, facilitado por la Gerencia de Patrimonio y Urbanismo de ADIF.

- Información descriptiva y gráfica de datos catastrales. Bienes inmuebles de naturaleza urbana y rústica. Dirección General del Catastro.

- Sistema de Información Geográfica de Parcelas Agrícolas (SIGPAC).

Cabe destacar que las tres fuentes de información utilizadas arrojan, en algunas ocasiones, calificaciones distintas para las mismas parcelas. Existen parcelas que según la información facilitada por ADIF están situadas dentro de sus límites de propiedad y sin embargo cuentan con referencias catastrales de titularidad privada. Cuando esto sucede, se ha considerado veraz la información facilitada por el Catastro, y a todos los efectos se consideran parcelas de propiedad privada.

El proceso de análisis seguido para la redacción del presente anejo ha sido determinar las superficies que deberán ser expropiadas u ocupadas temporalmente a partir de los trazados de la vía en planta finalmente considerados y de las actuaciones previstas en el proyecto.

Se han superpuesto estas áreas con los límites de la propiedad de ADIF y comparando con los datos del Catastro se han obtenido las zonas o franjas de propiedad privada que se ven afectadas por las actuaciones de renovación de vía.

1.2 Descripción de las Obras

El presente proyecto se refiere a dos tramos de la línea Torralba-Soria, el primero de ellos comprende el tramo de vía entre la estación de Torralba y el P.K. 13+000 y el segundo desde el PK 58+480 hasta la estación de Soria.

Los terrenos afectados por este proyecto pertenecen administrativamente a los municipios de Medinaceli, Miño de Medinaceli, Yelo, Almazán, Matamala de Almazán, Tardelcuende, Quintana Redonda, Los Rábanos y Soria, todos ellos en la provincia de Soria.

Las obras que comprende el proyecto son las encaminadas a la renovación de la vía, siendo sus capítulos más significativos los siguientes:

- Renovación integral de la superestructura
- Rectificación del trazado
- Acondicionamiento de la infraestructura: explanación ferroviaria y puentes
- Adecuación del drenaje transversal y longitudinal de la línea para el periodo de retorno de 50 años
- Modernización de los aparatos de vía de las estaciones de Torralba, Almazán y Soria.

La rectificación del trazado provoca que la explanación ferroviaria proyectada ocupe terrenos que no son propiedad de ADIF, que deberán ser expropiados.

Por otra parte, para llevar a cabo las actuaciones encaminadas a la renovación de la vía, será necesario realizar importantes acopios de material, lo que conllevará la ocupación temporal de ciertos terrenos.

1.3 Términos Municipales Afectados.

Tal como se ha mencionado en el apartado anterior, el proyecto de renovación de los dos tramos de la línea Torralba-Soria, todos los municipios afectados pertenecen a la provincia de Soria.

Estos municipios, ordenados según el orden creciente de los p.k., son los siguientes:

TÉRMINO MUNICIPAL	COMUNIDAD AUTÓNOMA	P.K. ORIGEN	P.K. FINAL
Medinaceli	Castilla-León	0+000	0+800
Miño de Medinaceli	Castilla-León	0+800	10+400
Yelo	Castilla-León	10+400	10+600
Medinaceli	Castilla-León	10+600	12+000
Yelo	Castilla-León	12+000	13+000
Almazán	Castilla-León	ACOPIOS EN ESTACIÓN DE ALMAZÁN-VILLA	
Matamala de Almazán	Castilla-León	58+480	63+700
Tardelcuende	Castilla-León	63+700	71+600
Quintana Redonda	Castilla-León	71+600	79+400
Los Rábanos	Castilla-León	79+400	88+900
Soria	Castilla-León	88+900	92+704

1.4 Afecciones.

1.4.1 Definición de afecciones.

Para la correcta ejecución de las obras contenidas en el presente proyecto se definen tres tipos de afección:

- Expropiación de terrenos
- Ocupación temporal de terrenos
- Imposición de servidumbres

1.4.2 Legislación aplicable.

El estudio de las expropiaciones, ocupaciones temporales e imposición de servidumbres se ha realizado a partir de la legislación vigente:

- Ley 38/2015, de 29 de septiembre, del Sector Ferroviario, especialmente de su Título II
- Real Decreto 2387/2004, de 30 de diciembre, por el que se aprueba el Reglamento del Sector Ferroviario

- Real Decreto Legislativo 7/2015, de 30 de octubre, por el que se aprueba el texto refundido de la Ley de Suelo y Rehabilitación Urbana.

- Ley de 16 de diciembre de 1954 sobre expropiación forzosa

La Ley 38/2015 clasifica en su Título II las limitaciones a la propiedad en tres niveles:

- Zona de dominio público: los terrenos ocupados por las líneas ferroviarias que formen parte de la Red Ferroviaria de Interés General y una franja de terreno de ocho metros desde la arista exterior de la explanación.

- Zona de protección: franja de terreno a cada lado de la plataforma delimitada, interiormente, por la zona de dominio público anteriormente definida y, exteriormente, por dos líneas paralelas situadas a 70 metros de las aristas exteriores de la explanación.

- Límite de edificación: línea que se sitúa a 50 metros de la arista exterior más próxima de la plataforma.

Sin perjuicio de lo anterior, la Ley indica que, en suelo urbano consolidado, la distancia que define la zona de dominio público será de 5 metros y de 8 metros para la de protección, contadas ambas desde las aristas exteriores de la explanación. Dichas distancias pueden verse reducidas por el Ministerio de Fomento cuando se acredite la necesidad, siendo en cualquier caso la distancia que define la zona de dominio público siempre superior a 2m. De igual manera, el límite de edificación también puede ser modificado por el Ministerio de Fomento, previo informe de las Comunidades Autónomas y entidades locales y siempre que lo permita el planeamiento urbanístico.

1.5 Expropiaciones.

Deberá ser expropiado el pleno dominio de las superficies que ocupen la explanación de la línea férrea, sus elementos funcionales y las instalaciones permanentes que tengan por objeto una correcta explotación, así como todos los elementos y obras anexas o complementarias definidas en el proyecto que coincidan con la rasante del terreno o sobresalgan de él, y en todo caso las superficies que sean imprescindibles para cumplimentar la normativa legal vigente para este tipo de Obras, las cuales han sido definidas en apartados anteriores.

De este modo, la expropiación de los terrenos resultantes de la aplicación de los criterios y parámetros anteriormente expuestos a una superficie de 8.248m², de los cuales el 100% corresponden a terrenos catalogados como suelo rural y ninguno a suelo urbanizado.

El desglose de las superficies objeto de expropiación en estos subtramos se detalla por municipios en el siguiente cuadro:

TÉRMINO MUNICIPAL	SUELO RURAL [m2]	SUELO URBANIZADO [m2]	TOTAL [m2]
Miño de Medinaceli	2589	0	2589
Tardelcuende	3366	0	3366
Quintana Redonda	347	0	347

Tal como se puede comprobar del cuadro anterior, el suelo rural representa el 100% de la superficie afectada.

1.6 Ocupaciones Temporales.

Se definen como expropiaciones temporales aquellas franjas de terrenos que resultan estrictamente necesario ocupar, para llevar a cabo, la correcta ejecución de las obras contenidas en el proyecto y por un espacio de tiempo determinado, generalmente coincidente con el periodo de finalización de ejecución de las mismas.

De este modo, el acopio de los materiales necesarios para la renovación de vía se efectuará mediante la ocupación temporal del solar existente junto a la estación de Almazán, que si bien es de uso residencial tiene construidos tan sólo 600 m² de sus 24000 m² de superficie total. Dicho solar será acondicionado mediante el movimiento de tierras necesario para permitir su utilización para el acopio de materiales.

Se ocupará, por tanto, un total de 18501 m² de Ocupación Temporal con el siguiente desglose por municipios y clase de suelo:

TÉRMINO MUNICIPAL	SUELO RURAL [m2]	SUELO URBANIZADO [m2]	TOTAL [m2]
Almazán	0	18501	18501

2 BIENES Y DERECHOS AFECTADOS

2.1 Determinación de los Bienes y Derechos Afectados.

A los efectos que establece el artículo 17 de la vigente Ley de Expropiación Forzosa de 16 de diciembre de 1954 y concordantes con su Reglamento de 26 de abril de 1957, a continuación, se incluye la preceptiva relación concreta e individualizada en la que se describen todos los aspectos materiales y jurídicos de los bienes o derechos que se consideran de necesaria expropiación.

Dicha relación comprende, de forma ordenada y a modo de resumen, todas las fincas o parcelas catastrales afectadas, con expresión de la superficie según las clases de afección definida y descritas en el presente anejo, así como, el nombre, apellidos, dirección y datos identificativos del titular o titulares catastrales, el presumible titular actual, la naturaleza del terreno y su calificación fiscal o urbanística:

RELACIÓN CONCRETA E INDIVIDUALIZADA DE LOS BIENES Y DERECHOS AFECTADOS

PROVINCIA: SORIA

TÉRMINO MUNICIPAL: MIÑO DE MEDINACELI

PROYECTO	TRAMO	SUBTRAMO	NORDEN	POLIGONO / REFCAT	PARCELA	TIT_ACT	TIT_ACT_DOM	TIT_ACT_LOC	TIT_CAS	RBD_MUN	RBD_PROV	SUPERFICIE	SE	SS	SO	NATURALEZA
Redacción del proyecto constructivo de renovación de vía entra pp.kk. 0/000 - 13/000 y pp.kk. 58/480 - 92/704 de la línea Torralba-Soria.	PPKK 0/000 - 13/000	PPKK 2/460 - 2/680	Y-42.1157-0001	42190C013101660000YM	10166 (a y b)	Ayuntamiento de Miño de Medinaceli	Calle Salida a Medina, 2	42230 Miño de Medinaceli (Soria)	Ayuntamiento de Miño de Medinaceli	Miño de Medinaceli	Soria	27177	416	0	0	Rural
Redacción del proyecto constructivo de renovación de vía entra pp.kk. 0/000 - 13/000 y pp.kk. 58/480 - 92/704 de la línea Torralba-Soria.	PPKK 0/000 - 13/000	PPKK 3/760 - 4/230	Y-42.1157-0002	42190A014052940000KL	5294	Francisco José García Gutiérrez	Plaza el Concejo Barrio Ambrona 6	42230 Ambrona (Soria)	Francisco José García Gutiérrez	Miño de Medinaceli	Soria	9268	31	0	0	Rural
Redacción del proyecto constructivo de renovación de vía entra pp.kk. 0/000 - 13/000 y pp.kk. 58/480 - 92/704 de la línea Torralba-Soria.	PPKK 0/000 - 13/000	PPKK 3/760 - 4/230	Y-42.1157-0003	42190A014052950000KT	5295	José María Riosalido Atieda	Bo Ambrona	42230 Ambrona (Soria)	José María Riosalido Atieda	Miño de Medinaceli	Soria	7947	75	0	0	Rural
Redacción del proyecto constructivo de renovación de vía entra pp.kk. 0/000 - 13/000 y pp.kk. 58/480 - 92/704 de la línea Torralba-Soria.	PPKK 0/000 - 13/000	PPKK 3/760 - 4/230	Y-42.1157-0004	42190C014002130000YP	213	Wilfredo Riosalido Gonzalo	Bo Ambrona	42230 Ambrona (Soria)	Wilfredo Riosalido Gonzalo	Miño de Medinaceli	Soria	1692	631	0	0	Rural
Redacción del proyecto constructivo de renovación de vía entra pp.kk. 0/000 - 13/000 y pp.kk. 58/480 - 92/704 de la línea Torralba-Soria.	PPKK 0/000 - 13/000	PPKK 3/760 - 4/230	Y-42.1157-0005	42190A014052970000KM	5297	Wilfredo Riosalido Gonzalo	Bo Ambrona	42230 Ambrona (Soria)	Wilfredo Riosalido Gonzalo	Miño de Medinaceli	Soria	9512	345	0	0	Rural
Redacción del proyecto constructivo de renovación de vía entra pp.kk. 0/000 - 13/000 y pp.kk. 58/480 - 92/704 de la línea Torralba-Soria.	PPKK 0/000 - 13/000	PPKK 3/760 - 4/230	Y-42.1157-0006	42190A014054980000KJ	5498	Francisco José García Gutiérrez	Plaza el Concejo Barrio Amborna 6	42230 Ambrona (Soria)	Francisco José García Gutiérrez	Miño de Medinaceli	Soria	6037	1091	0	0	Rural

RELACIÓN CONCRETA E INDIVIDUALIZADA DE LOS BIENES Y DERECHOS AFECTADOS

PROVINCIA: SORIA

TÉRMINO MUNICIPAL: TARDELCUENDE

PROYECTO	TRAMO	SUBTRAMO	NORDEN	POLIGONO / REFCAT	PARCELA	TIT_ACT	TIT_ACT_DOM	TIT_ACT_LOC	TIT_CAS	RBD_MUN	RBD_PROV	SUPERFICIE	SE	SS	SO	NATURALEZA
Redacción del proyecto constructivo de renovación de vía entra pp.kk. 0/000 - 13/000 y pp.kk. 58/480 - 92/704 de la línea Torralba-Soria.	PPKK 58/480 - 92/704	PPKK 65/200 - 66/053	Y-42.1813-0001	42287A008050020000UW	5002	Ayuntamiento de Tardelcuende	Cr Osonilla	42294 Tardelcuende (Soria)	Ayuntamiento de Tardelcuende	Tardelcuende	Soria	8200019	112	0	0	Rural
Redacción del proyecto constructivo de renovación de vía entra pp.kk. 0/000 - 13/000 y pp.kk. 58/480 - 92/704 de la línea Torralba-Soria.	PPKK 58/480 - 92/704	PPKK 65/200 - 66/053	Y-42.1813-0002	42287A005090490000UH	9049	Ayuntamiento de Tardelcuende	Cr Osonilla	42296 Tardelcuende (Soria)	Ayuntamiento de Tardelcuende	Tardelcuende	Soria	1179	102	0	0	Rural
Redacción del proyecto constructivo de renovación de vía entra pp.kk. 0/000 - 13/000 y pp.kk. 58/480 - 92/704 de la línea Torralba-Soria.	PPKK 58/480 - 92/704	PPKK 65/200 - 66/053	Y-42.1813-0003	42287A005090500000UZ	9050	Ministerio de Agricultura, Pesca y Alimentación	Ps Infanta Isabel 1	42297 Tardelcuende (Soria)	Ministerio de Agricultura, Pesca y Alimentación	Tardelcuende	Soria	12850	19	0	0	Rural
Redacción del proyecto constructivo de renovación de vía entra pp.kk. 0/000 - 13/000 y pp.kk. 58/480 - 92/704 de la línea Torralba-Soria.	PPKK 58/480 - 92/704	PPKK 65/200 - 66/053	Y-42.1813-0004	42287A005052770000UF	5277	Ayuntamiento de Tardelcuende	Cr Osonilla	42297 Tardelcuende (Soria)	Ayuntamiento de Tardelcuende	Tardelcuende	Soria	660366	3070	0	0	Rural
Redacción del proyecto constructivo de renovación de vía entra pp.kk. 0/000 - 13/000 y pp.kk. 58/480 - 92/704 de la línea Torralba-Soria.	PPKK 58/480 - 92/704	PPKK 71/400 - 71/570	Y-42.1813-0008	42287A006050030000UR	5003	Hipólito Corredor Corredor	Calle Bienvenido Calvo, 4	42295 Tardelcuende (Soria)	Hipólito Corredor Corredor	Tardelcuende	Soria	344	21	0	0	Rural
Redacción del proyecto constructivo de renovación de vía entra pp.kk. 0/000 - 13/000 y pp.kk. 58/480 - 92/704 de la línea Torralba-Soria.	PPKK 58/480 - 92/704	PPKK 71/400 - 71/570	Y-42.1813-0007	42287A006050090000US	5009	Restituto Corredor Corredor	Calle San Roque, 2	42295 Tardelcuende (Soria)	Restituto Corredor Corredor	Tardelcuende	Soria	1845	30	0	0	Rural
Redacción del proyecto constructivo de renovación de vía entra pp.kk. 0/000 - 13/000 y pp.kk. 58/480 - 92/704 de la línea Torralba-Soria.	PPKK 58/480 - 92/704	PPKK 71/400 - 71/570	Y-42.1813-0006	42287A006050200000UA	5020	Hipólito Corredor Corredor	Calle Bienvenido Calvo, 4	42295 Tardelcuende (Soria)	Hipólito Corredor Corredor	Tardelcuende	Soria	385	4	0	0	Rural
Redacción del proyecto constructivo de renovación de vía entra pp.kk. 0/000 - 13/000 y pp.kk. 58/480 - 92/704 de la línea Torralba-Soria.	PPKK 58/480 - 92/704	PPKK 71/400 - 71/570	Y-42.1813-0005	42287A006050210000UB	5021	María Barranco Lafuente	Calle Carretera de Osonilla, 27	42295 Tardelcuende (Soria)	María Barranco Lafuente	Tardelcuende	Soria	1083	8	0	0	Rural

RELACIÓN CONCRETA E INDIVIDUALIZADA DE LOS BIENES Y DERECHOS AFECTADOS

PROVINCIA: SORIA
TÉRMINO MUNICIPAL: QUINTANA
REDONDA

PROYECTO	TRAMO	SUBTRAMO	NORDEN	POLIGONO / REFCAT	PARCELA	TIT_ACT	TIT_ACT_DOM	TIT_ACT_LOC	TIT_CAS	RBD_MUN	RBD_PROV	SUPERFICIE	SE	SS	SO	NATURALEZA
Redacción del proyecto constructivo de renovación de vía entra pp.kk. 0/000 - 13/000 y pp.kk. 58/480 - 92/704 de la línea Torralba-Soria.	PPKK 58/480 - 92/704	PPKK 72/520 - 72/650	Y-42.1448-0001	42236A307150930000TM	15093 (a, b, c y d)	Ayuntamiento de Quintana Redonda	Calle Coso, 2	42291 Quintana Redonda (Soria)	Ayuntamiento de Quintana Redonda	Quintana Redonda	Soria	86498	225	0	0	Rural
Redacción del proyecto constructivo de renovación de vía entra pp.kk. 0/000 - 13/000 y pp.kk. 58/480 - 92/704 de la línea Torralba-Soria.	PPKK 58/480 - 92/704	PPKK 72/520 - 72/650	Y-42.1448-0001	42236A307150930000TM	15093 (a, b, c y d)	Asunción Martínez de Tejada	MN Quintana Redonda	42291 Quintana Redonda (Soria)	Asunción Martínez de Tejada	Quintana Redonda	Soria	86498	225	0	0	Rural
Redacción del proyecto constructivo de renovación de vía entra pp.kk. 0/000 - 13/000 y pp.kk. 58/480 - 92/704 de la línea Torralba-Soria.	PPKK 58/480 - 92/704	PPKK 72/520 - 72/650	Y-42.1448-0002	42236A307090150000TT	9015	Ayuntamiento de Quintana Redonda	Calle Coso, 2	42291 Quintana Redonda (Soria)	Ayuntamiento de Quintana Redonda	Quintana Redonda	Soria	5319	122	0	0	Rural

RELACIÓN CONCRETA E INDIVIDUALIZADA DE LOS BIENES Y DERECHOS AFECTADOS

PROVINCIA: SORIA
TÉRMINO MUNICIPAL:
ALMAZÁN

PROYECTO	TRAMO	SUBTRAMO	NORDEN	POLIGONO / REFCAT	PARCELA	TIT_ACT	TIT_ACT_DOM	TIT_ACT_LOC	TIT_CAS	RBD_MUN	RBD_PROV	SUPERFICIE	SE	SS	SO	NATURALEZA
Redacción del proyecto constructivo de renovación de vía entre pp.kk. 0/000 - 13/000 y pp.kk. 58/480 - 92/704 de la línea Torralba-Soria.	Estación de Almazán	Estación de Almazán	Y-42.0200-0001	9836051WL3993N0001UT	51	Ayuntamiento de Almazán	Pz Mayor 1	Almazán	Ayuntamiento de Almazán	Almazán	Soria	24533	0	0	18501	Rural

3 PLANOS.

En el presente documento se incluyen como apéndice nº 2 los planos de expropiaciones. Los planos de situación, conjunto, trazado y ortofotoplanos se incluyen en el Documento nº 4 "Planos".

3.1 Planos de expropiaciones.

Escala 1:500, 1:1.000 o 1:2.000 (Original A1).

APÉNDICE N° 1. Información catastral

Fichas catastrales: Miño de Medinaceli



GOBIERNO DE ESPAÑA

MINISTERIO DE HACIENDA

SECRETARÍA DE ESTADO DE HACIENDA
DIRECCIÓN GENERAL DEL CATASTRO

REFERENCIA CATASTRAL DEL INMUEBLE
42190A014052940000KL

DATOS DESCRIPTIVOS DEL INMUEBLE

LOCALIZACIÓN	Polígono 14 Parcela 5294		
	VALDELACUEVA. MIÑO DE MEDINACELI [SORIA]		
USO PRINCIPAL	Agrario [Labor o Labradío seco 04]	AÑO CONSTRUCCIÓN	--
COEFICIENTE DE PARTICIPACIÓN	100,000000	SUPERFICIE CONSTRUIDA [m ²]	--

PARCELA CATASTRAL

SITUACIÓN	Polígono 14 Parcela 5294		
	VALDELACUEVA. MIÑO DE MEDINACELI [SORIA]		
SUPERFICIE CONSTRUIDA [m ²]	--	SUPERFICIE GRÁFICA PARCELA [m ²] TIPO DE FINCA	9.268 --

CONSULTA DESCRIPTIVA Y GRÁFICA DE DATOS CATASTRALES DE BIEN INMUEBLE

INFORMACIÓN GRÁFICA

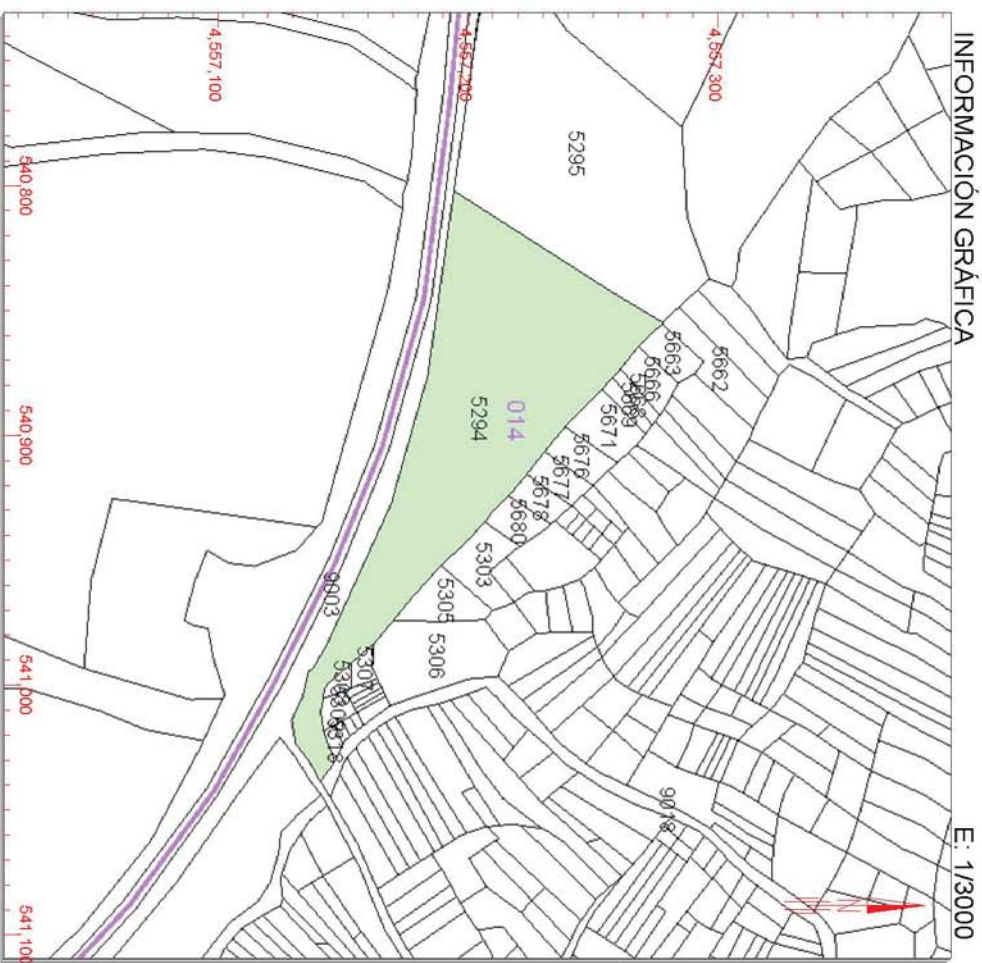

Este documento no es una certificación catastral, pero sus datos pueden ser verificados a través del 'Acceso a datos catastrales no protegidos' de la SEC.

Miércoles , 27 de Noviembre de 2019

- 541.100 Coordenadas U.T.M. Huso 30 ETRS89
- Limite de Manzana
- Limite de Parcela
- Limite de Construcciones
- Mobiliario y aceras
- Limite zona verde
- Hidrografía



GOBIERNO DE ESPAÑA

MINISTERIO DE HACIENDA

SECRETARÍA DE ESTADO DE HACIENDA
DIRECCIÓN GENERAL DEL CATASTRO

REFERENCIA CATASTRAL DEL INMUEBLE
42190A014052950000KT

DATOS DESCRIPTIVOS DEL INMUEBLE

LOCALIZACIÓN	Polígono 14 Parcela 5295		
	VALDELACUEVA. MIÑO DE MEDINACELI [SORIA]		
USO PRINCIPAL	Agrario [Labor o Labradío seco 04]	AÑO CONSTRUCCIÓN	--
COEFICIENTE DE PARTICIPACIÓN	100,000000	SUPERFICIE CONSTRUIDA [m ²]	--

PARCELA CATASTRAL

SITUACIÓN	Polígono 14 Parcela 5295		
	VALDELACUEVA. MIÑO DE MEDINACELI [SORIA]		
SUPERFICIE CONSTRUIDA [m ²]	--	SUPERFICIE GRÁFICA PARCELA [m ²] TIPO DE FINCA	7.947 --

CONSULTA DESCRIPTIVA Y GRÁFICA DE DATOS CATASTRALES DE BIEN INMUEBLE

INFORMACIÓN GRÁFICA

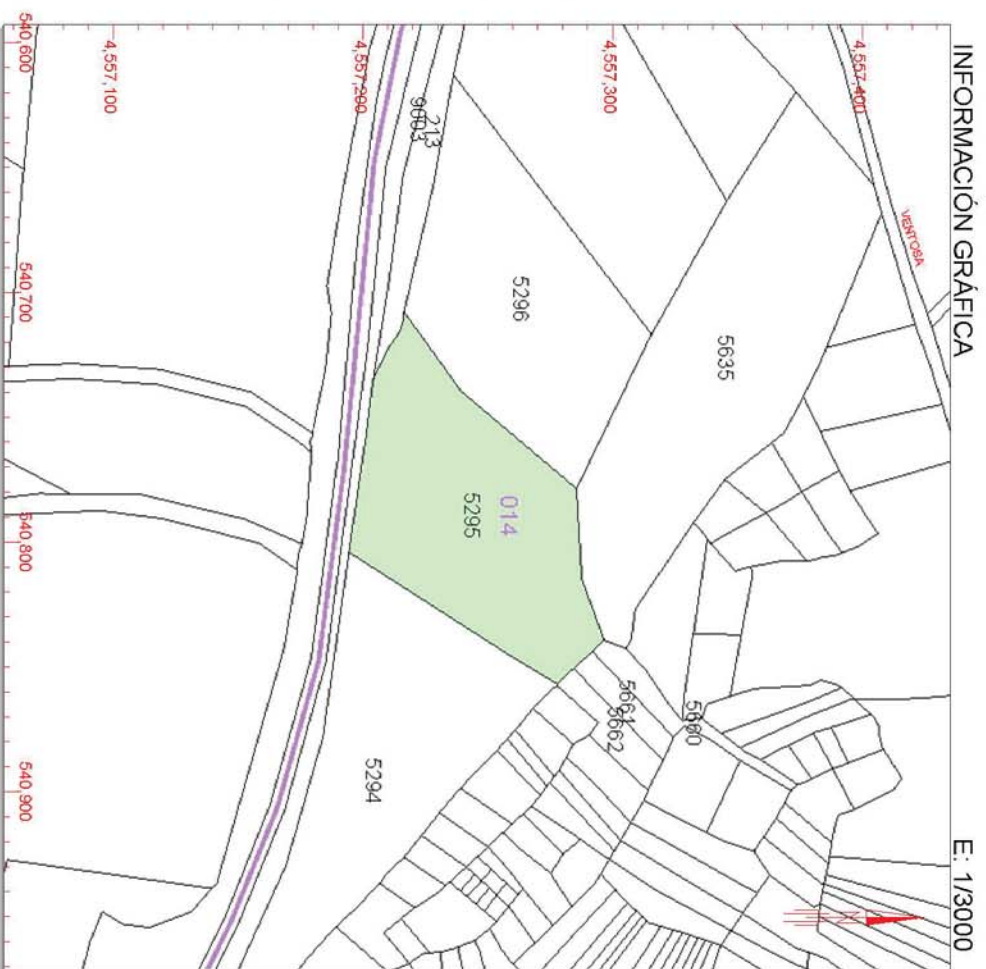

Este documento no es una certificación catastral, pero sus datos pueden ser verificados a través del 'Acceso a datos catastrales no protegidos' de la SEC.

Miércoles , 27 de Noviembre de 2019

- 540.900 Coordenadas U.T.M. Huso 30 ETRS89
- Limite de Manzana
- Limite de Parcela
- Limite de Construcciones
- Mobiliario y aceras
- Limite zona verde
- Hidrografía



GOBIERNO DE ESPAÑA

MINISTERIO DE HACIENDA

SECRETARÍA DE ESTADO DE HACIENDA
DIRECCIÓN GENERAL DEL CATASTRO

REFERENCIA CATASTRAL DEL INMUEBLE

42190A0140529700000KM

DATOS DESCRIPTIVOS DEL INMUEBLE

LOCALIZACIÓN	Polígono 14 Parcela 5297		
	VALDELACUEVA. MIÑO DE MEDINACELI [SORIA]		
USO PRINCIPAL	Agrario [Labor o Labradío seco 04]	AÑO CONSTRUCCIÓN	--
COEFICIENTE DE PARTICIPACIÓN	100,000000	SUPERFICIE CONSTRUIDA [m ²]	--

PARCELA CATASTRAL

SITUACIÓN	Polígono 14 Parcela 5297		
	VALDELACUEVA. MIÑO DE MEDINACELI [SORIA]		
SUPERFICIE CONSTRUIDA [m ²]	--	SUPERFICIE GRÁFICA PARCELA [m ²]	9.512
		TIPO DE FINCA	--

CONSULTA DESCRIPTIVA Y GRÁFICA DE DATOS CATASTRALES DE BIEN INMUEBLE

INFORMACIÓN GRÁFICA

E: 1/3000

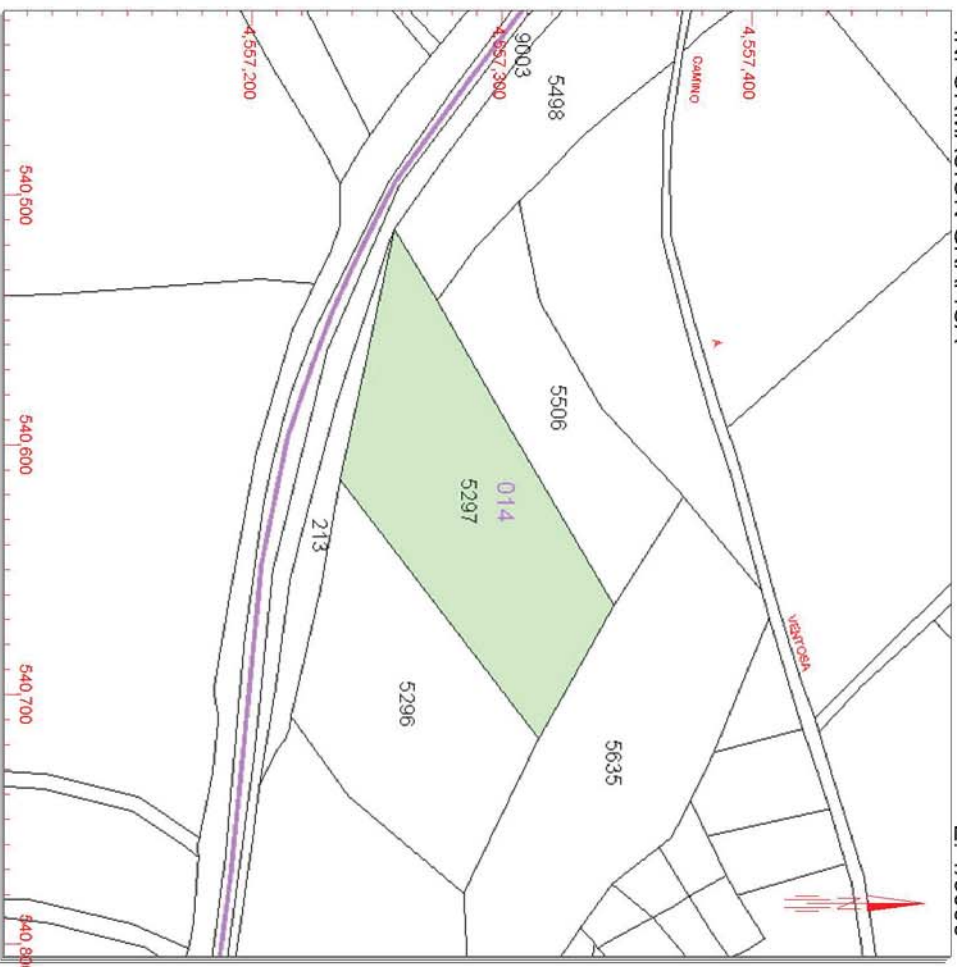

Este documento no es una certificación catastral, pero sus datos pueden ser verificados a través del 'Acceso a datos catastrales no protegidos' de la SEC.

Miércoles , 27 de Noviembre de 2019

- 540 800 Coordenadas U.T.M. Huso 30 ETRS89
- Limite de Manzana
- Limite de Parcela
- Limite de Construcciones
- Mobiliario y aceras
- Limite zona verde
- Hidrografía



GOBIERNO DE ESPAÑA

MINISTERIO DE HACIENDA

SECRETARÍA DE ESTADO DE HACIENDA
DIRECCIÓN GENERAL DEL CATASTRO

REFERENCIA CATASTRAL DEL INMUEBLE

42190A0140549800000KJ

DATOS DESCRIPTIVOS DEL INMUEBLE

LOCALIZACIÓN	Polígono 14 Parcela 5498		
	CO VENTO. MIÑO DE MEDINACELI [SORIA]		
USO PRINCIPAL	Agrario [Labor o Labradío seco 04]	AÑO CONSTRUCCIÓN	--
COEFICIENTE DE PARTICIPACIÓN	100,000000	SUPERFICIE CONSTRUIDA [m ²]	--

PARCELA CATASTRAL

SITUACIÓN	Polígono 14 Parcela 5498		
	CO VENTO. MIÑO DE MEDINACELI [SORIA]		
SUPERFICIE CONSTRUIDA [m ²]	--	SUPERFICIE GRÁFICA PARCELA [m ²]	6.037
		TIPO DE FINCA	--

CONSULTA DESCRIPTIVA Y GRÁFICA DE DATOS CATASTRALES DE BIEN INMUEBLE

INFORMACIÓN GRÁFICA

E: 1/3000

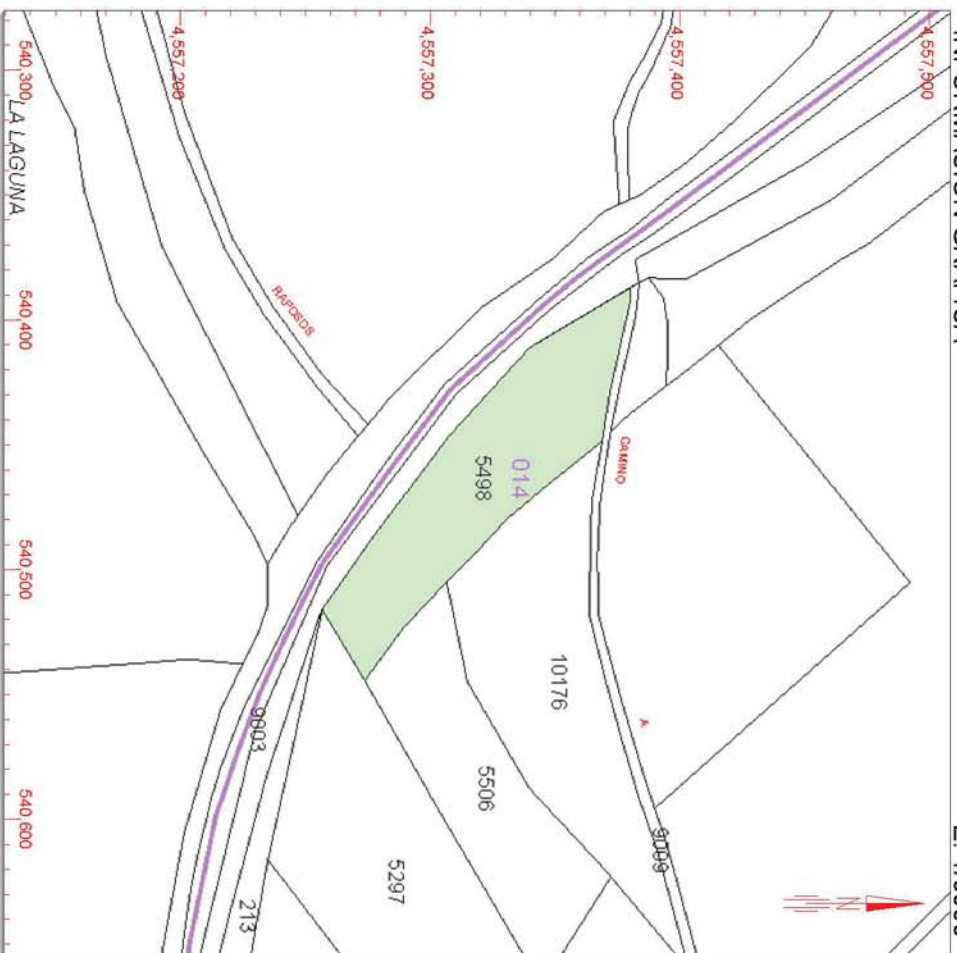

Este documento no es una certificación catastral, pero sus datos pueden ser verificados a través del 'Acceso a datos catastrales no protegidos' de la SEC.

Miércoles , 27 de Noviembre de 2019

- 540 600 Coordenadas U.T.M. Huso 30 ETRS89
- Limite de Manzana
- Limite de Parcela
- Limite de Construcciones
- Mobiliario y aceras
- Limite zona verde
- Hidrografía



GOBIERNO DE ESPAÑA

MINISTERIO DE HACIENDA

SECRETARÍA DE ESTADO DE HACIENDA
DIRECCIÓN GENERAL DEL CATASTRO

REFERENCIA CATASTRAL DEL INMUEBLE

42190C013101660000YM

DATOS DESCRIPTIVOS DEL INMUEBLE

LOCALIZACIÓN
Polígono 13 Parcela 10166

LOMA LA CRUZ. MIÑO DE MEDINACELI [SORIA]

USO PRINCIPAL AÑO CONSTRUCCIÓN

COEFICIENTE DE PARTICIPACIÓN SUPERFICIE CONSTRUIDA [m²]

PARCELA CATASTRAL

SITUACIÓN
Polígono 13 Parcela 10166

LOMA LA CRUZ. MIÑO DE MEDINACELI [SORIA]

SUPERFICIE CONSTRUIDA [m²] SUPERFICIE GRÁFICA PARCELA [m²] TIPO DE FINCA

CULTIVO

Subparcela	CC	Cultivo	IP	Superficie m ²
a	E-	Pastos	02	13.150
b	C-	Labor o Labradío secoano	10	15.163

CONSULTA DESCRIPTIVA Y GRÁFICA DE DATOS CATASTRALES DE BIEN INMUEBLE

INFORMACIÓN GRÁFICA

E: 1/4000

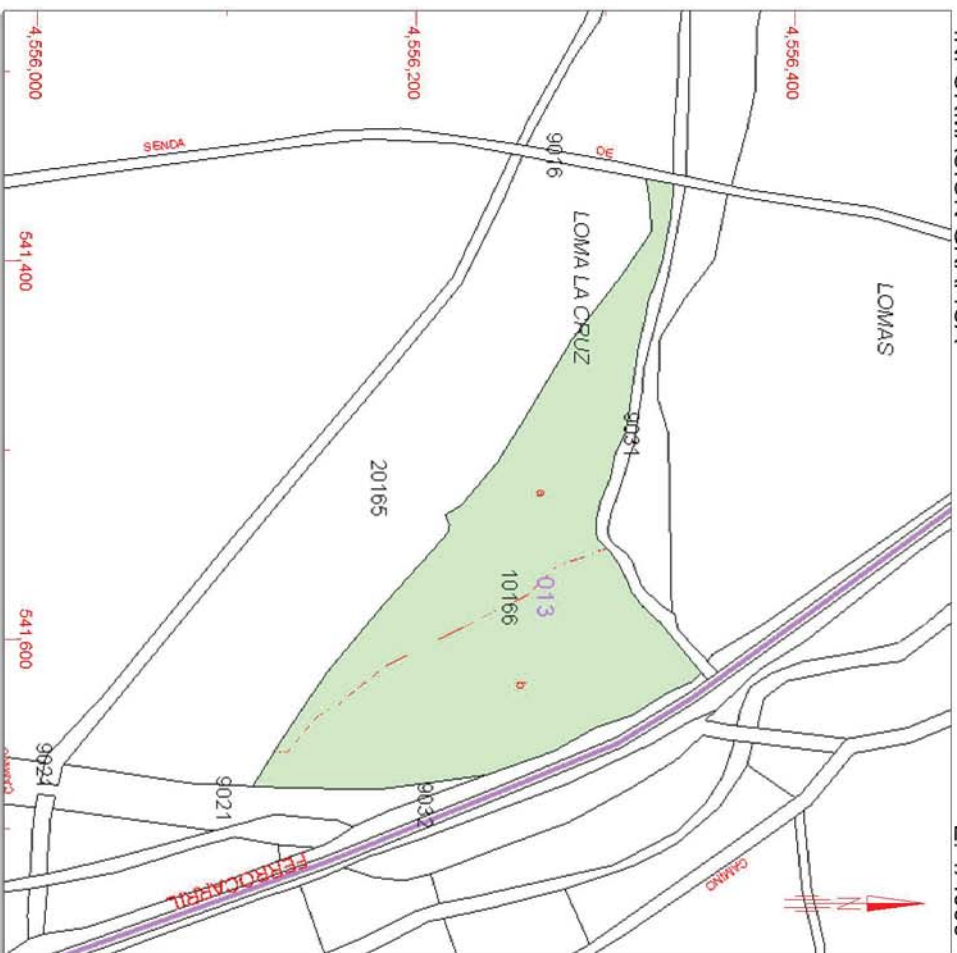

Este documento no es una certificación catastral, pero sus datos pueden ser verificados a través del 'Acceso a datos catastrales no protegidos' de la SEC.

Miércoles , 27 de Noviembre de 2019

- 541 800 Coordenadas U.T.M. Huso 30 ETRS89
- Limite de Manzana
- Limite de Parcela
- Limite de Construcciones
- Mobiliario y aceras
- Limite zona verde
- Hidrografía



GOBIERNO DE ESPAÑA

MINISTERIO DE HACIENDA

SECRETARÍA DE ESTADO DE HACIENDA
DIRECCIÓN GENERAL DEL CATASTRO

REFERENCIA CATASTRAL DEL INMUEBLE

42190C014002130000YP

DATOS DESCRIPTIVOS DEL INMUEBLE

LOCALIZACIÓN
Polígono 14 Parcela 213

CDEVENTO. MIÑO DE MEDINACELI [SORIA]

USO PRINCIPAL AÑO CONSTRUCCIÓN

COEFICIENTE DE PARTICIPACIÓN SUPERFICIE CONSTRUIDA [m²]

PARCELA CATASTRAL

SITUACIÓN
Polígono 14 Parcela 213

CDEVENTO. MIÑO DE MEDINACELI [SORIA]

SUPERFICIE CONSTRUIDA [m²] SUPERFICIE GRÁFICA PARCELA [m²] TIPO DE FINCA

CULTIVO

Subparcela	CC	Cultivo	IP	Superficie m ²
a	C-	Labor o Labradío secoano	04	1.034
b	C-	Labor o Labradío secoano	09	646

CONSULTA DESCRIPTIVA Y GRÁFICA DE DATOS CATASTRALES DE BIEN INMUEBLE

INFORMACIÓN GRÁFICA

E: 1/3000



Este documento no es una certificación catastral, pero sus datos pueden ser verificados a través del 'Acceso a datos catastrales no protegidos' de la SEC.

Miércoles , 27 de Noviembre de 2019

- 540 800 Coordenadas U.T.M. Huso 30 ETRS89
- Limite de Manzana
- Limite de Parcela
- Limite de Construcciones
- Mobiliario y aceras
- Limite zona verde
- Hidrografía

Fichas catastrales: Tardelcuende



GOBIERNO DE ESPAÑA

MINISTERIO DE HACIENDA

SECRETARÍA DE ESTADO DE HACIENDA
DIRECCIÓN GENERAL DEL CATASTRO

REFERENCIA CATASTRAL DEL INMUEBLE

42287A005052770000UF

DATOS DESCRIPTIVOS DEL INMUEBLE

LOCALIZACIÓN	Polígono 5 Parcela 5277		
	MONTE: TARDELCUENDE [SORIA]		
USO PRINCIPAL	Agrario [Pinar resinable 02]	AÑO CONSTRUCCIÓN	--
COEFICIENTE DE PARTICIPACIÓN	100,000000	SUPERFICIE CONSTRUIDA [m ²]	--

PARCELA CATASTRAL

SITUACIÓN	Polígono 5 Parcela 5277		
	MONTE: TARDELCUENDE [SORIA]		
SUPERFICIE CONSTRUIDA [m ²]	--	SUPERFICIE GRÁFICA PARCELA [m ²]	660,366
		TIPO DE FINCA	--

CONSULTA DESCRIPTIVA Y GRÁFICA DE DATOS CATASTRALES DE BIEN INMUEBLE

INFORMACIÓN GRÁFICA

E: 1/20000

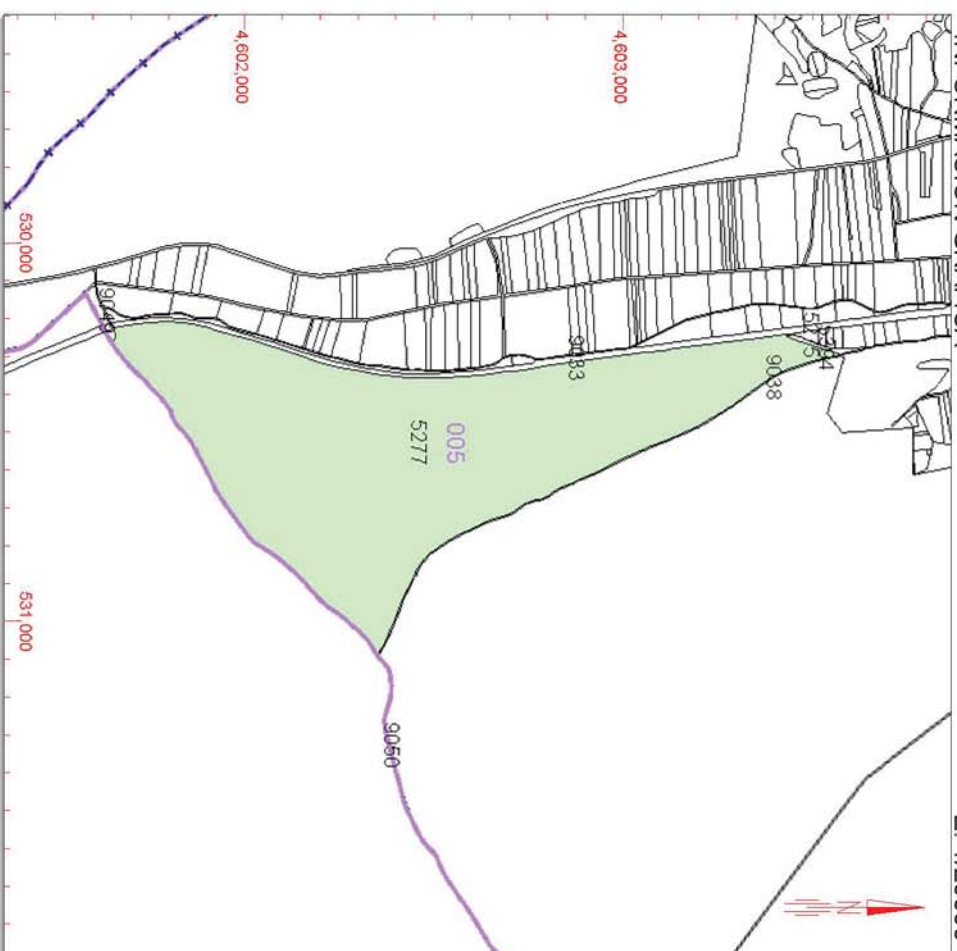

Este documento no es una certificación catastral, pero sus datos pueden ser verificados a través del 'Acceso a datos catastrales no protegidos' de la SEC.

Miércoles , 27 de Noviembre de 2019

- 531.000 Coordenadas U.T.M. Huso 30 ETRS89
- Limite de Manzana
- Limite de Parcela
- Limite de Construcciones
- Mobiliario y aceras
- Limite zona verde
- Hidrografía



GOBIERNO DE ESPAÑA

MINISTERIO DE HACIENDA

SECRETARÍA DE ESTADO DE HACIENDA
DIRECCIÓN GENERAL DEL CATASTRO

REFERENCIA CATASTRAL DEL INMUEBLE

42287A005090490000UH

DATOS DESCRIPTIVOS DEL INMUEBLE

LOCALIZACIÓN	Polígono 5 Parcela 9049		
	CAMINO: TARDELCUENDE [SORIA]		
USO PRINCIPAL	Agrario [Vía de comunicación de dominio público 00]	AÑO CONSTRUCCIÓN	--
COEFICIENTE DE PARTICIPACIÓN	100,000000	SUPERFICIE CONSTRUIDA [m ²]	--

PARCELA CATASTRAL

SITUACIÓN	Polígono 5 Parcela 9049		
	CAMINO: TARDELCUENDE [SORIA]		
SUPERFICIE CONSTRUIDA [m ²]	--	SUPERFICIE GRÁFICA PARCELA [m ²]	1,179
		TIPO DE FINCA	--

CONSULTA DESCRIPTIVA Y GRÁFICA DE DATOS CATASTRALES DE BIEN INMUEBLE

INFORMACIÓN GRÁFICA

E: 1/20000

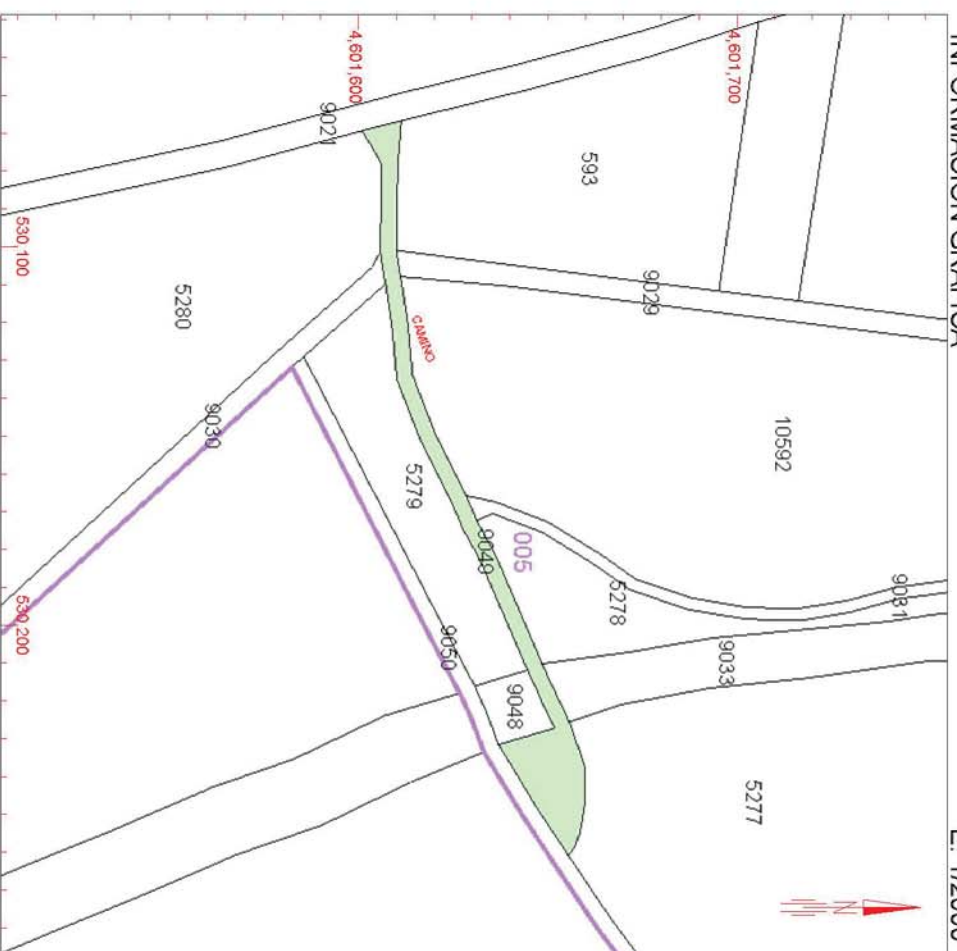

Este documento no es una certificación catastral, pero sus datos pueden ser verificados a través del 'Acceso a datos catastrales no protegidos' de la SEC.

Miércoles , 27 de Noviembre de 2019

- 530.200 Coordenadas U.T.M. Huso 30 ETRS89
- Limite de Manzana
- Limite de Parcela
- Limite de Construcciones
- Mobiliario y aceras
- Limite zona verde
- Hidrografía



GOBIERNO DE ESPAÑA

MINISTERIO DE HACIENDA

SECRETARÍA DE ESTADO DE HACIENDA
DIRECCIÓN GENERAL DEL CATASTRO

REFERENCIA CATASTRAL DEL INMUEBLE

42287A005090500000UZ

DATOS DESCRIPTIVOS DEL INMUEBLE

LOCALIZACIÓN	Polígono 5 Parcela 9050		
VERTIENTE ROBLES. TARDELCUENDE [SORIA]			
USO PRINCIPAL	Agrario [Hidrografía natural [río,laguna,arroyo.] 00]	AÑO CONSTRUCCIÓN	--
COEFICIENTE DE PARTICIPACIÓN	100,000000	SUPERFICIE CONSTRUIDA [m ²]	--

PARCELA CATASTRAL

SITUACIÓN	Polígono 5 Parcela 9050		
VERTIENTE ROBLES. TARDELCUENDE [SORIA]			
SUPERFICIE CONSTRUIDA [m ²]	--	SUPERFICIE GRÁFICA PARCELA [m ²]	12.850
TIPO DE FINCA	--		

CONSULTA DESCRIPTIVA Y GRÁFICA DE DATOS CATASTRALES DE BIEN INMUEBLE

INFORMACIÓN GRÁFICA

E: 1/25000

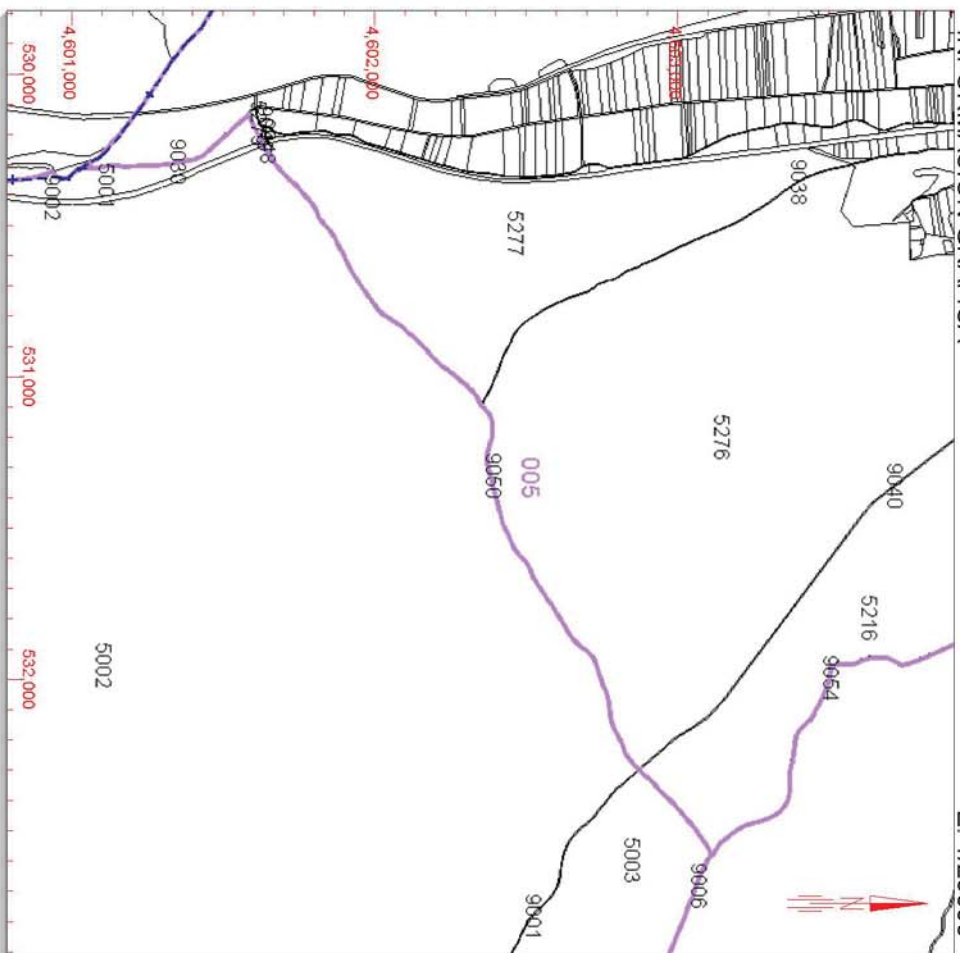

Este documento no es una certificación catastral, pero sus datos pueden ser verificados a través del 'Acceso a datos catastrales no protegidos' de la SEC.

Miércoles , 27 de Noviembre de 2019

- 532,000 Coordenadas U.T.M. Huso 30 ETRS89
- Limite de Manzana
- Limite de Parcela
- Limite de Construcciones
- Mobiliario y aceras
- Limite zona verde
- Hidrografía



GOBIERNO DE ESPAÑA

MINISTERIO DE HACIENDA

SECRETARÍA DE ESTADO DE HACIENDA
DIRECCIÓN GENERAL DEL CATASTRO

REFERENCIA CATASTRAL DEL INMUEBLE

42287A006050030000UR

DATOS DESCRIPTIVOS DEL INMUEBLE

LOCALIZACIÓN	Polígono 6 Parcela 5003		
PRADERAS. TARDELCUENDE [SORIA]			
USO PRINCIPAL	Agrario [Pastos 02]	AÑO CONSTRUCCIÓN	--
COEFICIENTE DE PARTICIPACIÓN	100,000000	SUPERFICIE CONSTRUIDA [m ²]	--

PARCELA CATASTRAL

SITUACIÓN	Polígono 6 Parcela 5003		
PRADERAS. TARDELCUENDE [SORIA]			
SUPERFICIE CONSTRUIDA [m ²]	--	SUPERFICIE GRÁFICA PARCELA [m ²]	344
TIPO DE FINCA	--		

CONSULTA DESCRIPTIVA Y GRÁFICA DE DATOS CATASTRALES DE BIEN INMUEBLE

INFORMACIÓN GRÁFICA

E: 1/1500

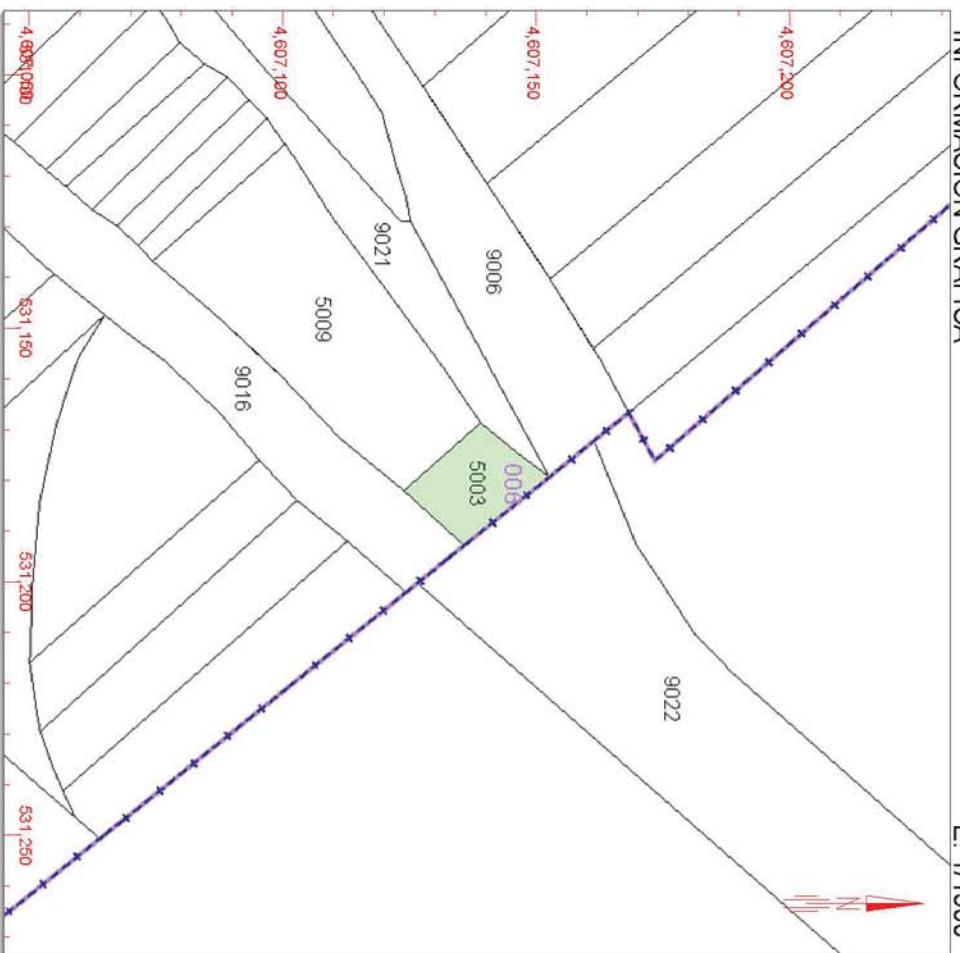

Este documento no es una certificación catastral, pero sus datos pueden ser verificados a través del 'Acceso a datos catastrales no protegidos' de la SEC.

Miércoles , 27 de Noviembre de 2019

- 531,250 Coordenadas U.T.M. Huso 30 ETRS89
- Limite de Manzana
- Limite de Parcela
- Limite de Construcciones
- Mobiliario y aceras
- Limite zona verde
- Hidrografía



GOBIERNO DE ESPAÑA

MINISTERIO DE HACIENDA

SECRETARÍA DE ESTADO DE HACIENDA
DIRECCIÓN GENERAL DEL CATASTRO

REFERENCIA CATASTRAL DEL INMUEBLE

42287A0060500900000U

DATOS DESCRIPTIVOS DEL INMUEBLE

LOCALIZACIÓN	Polígono 6 Parcela 5009		
PRADERAS. TARDELCUENDE [SORIA]			
USO PRINCIPAL	Agrario [Arboles de ribera 00]	AÑO CONSTRUCCIÓN	--
COEFICIENTE DE PARTICIPACIÓN	100,000000	SUPERFICIE CONSTRUIDA [m ²]	--

PARCELA CATASTRAL

SITUACIÓN	Polígono 6 Parcela 5009		
PRADERAS. TARDELCUENDE [SORIA]			
SUPERFICIE CONSTRUIDA [m ²]	--	SUPERFICIE GRÁFICA PARCELA [m ²]	1,845
TIPO DE FINCA	--		

CONSULTA DESCRIPTIVA Y GRÁFICA DE DATOS CATASTRALES DE BIEN INMUEBLE

INFORMACIÓN GRÁFICA

E: 1/2000

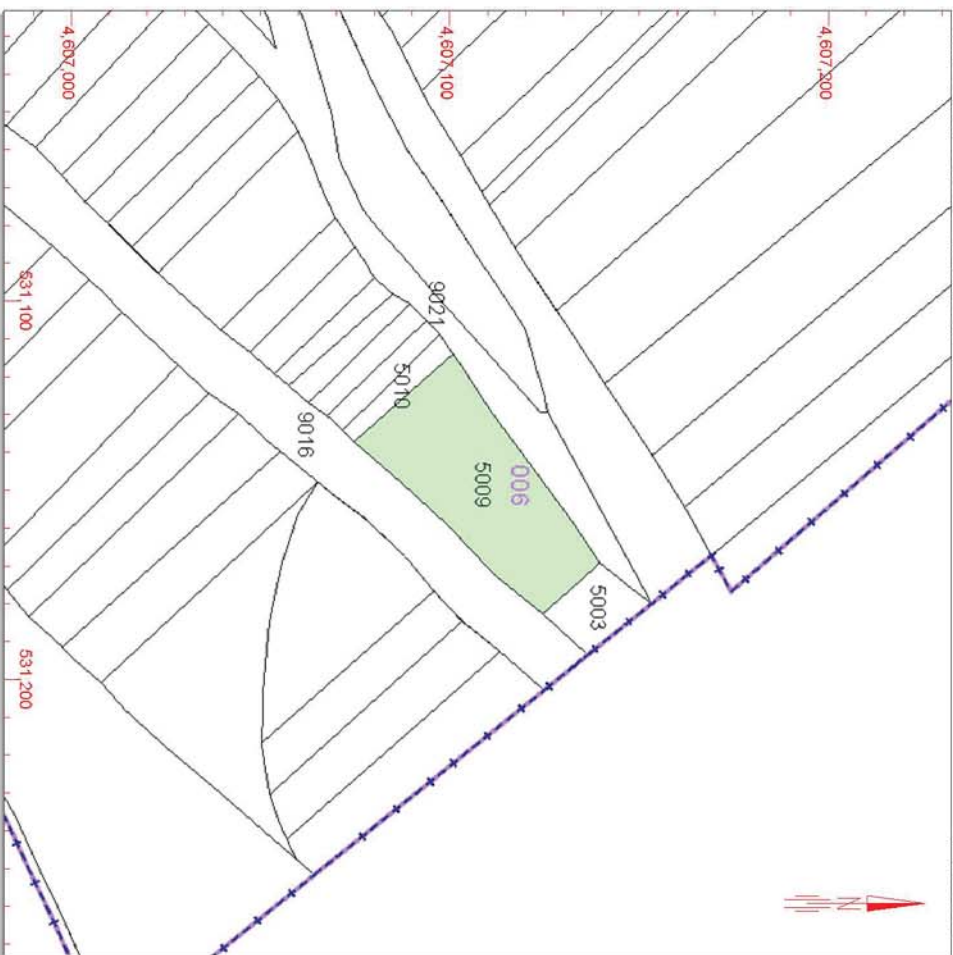

Este documento no es una certificación catastral, pero sus datos pueden ser verificados a través del 'Acceso a datos catastrales no protegidos' de la SEC.

Miércoles , 27 de Noviembre de 2019

- 531,200 Coordenadas U.T.M. Huso 30 ETRS89
- Limite de Manzana
- Limite de Parcela
- Limite de Construcciones
- Mobiliario y aceras
- Limite zona verde
- Hidrografía



GOBIERNO DE ESPAÑA

MINISTERIO DE HACIENDA

SECRETARÍA DE ESTADO DE HACIENDA
DIRECCIÓN GENERAL DEL CATASTRO

REFERENCIA CATASTRAL DEL INMUEBLE

42287A0060502000000UA

DATOS DESCRIPTIVOS DEL INMUEBLE

LOCALIZACIÓN	Polígono 6 Parcela 5020		
PRADERAS. TARDELCUENDE [SORIA]			
USO PRINCIPAL	Agrario [Pastos 02]	AÑO CONSTRUCCIÓN	--
COEFICIENTE DE PARTICIPACIÓN	100,000000	SUPERFICIE CONSTRUIDA [m ²]	--

PARCELA CATASTRAL

SITUACIÓN	Polígono 6 Parcela 5020		
PRADERAS. TARDELCUENDE [SORIA]			
SUPERFICIE CONSTRUIDA [m ²]	--	SUPERFICIE GRÁFICA PARCELA [m ²]	385
TIPO DE FINCA	--		

CONSULTA DESCRIPTIVA Y GRÁFICA DE DATOS CATASTRALES DE BIEN INMUEBLE

INFORMACIÓN GRÁFICA

E: 1/2000



Este documento no es una certificación catastral, pero sus datos pueden ser verificados a través del 'Acceso a datos catastrales no protegidos' de la SEC.

Miércoles , 27 de Noviembre de 2019

- 531,200 Coordenadas U.T.M. Huso 30 ETRS89
- Limite de Manzana
- Limite de Parcela
- Limite de Construcciones
- Mobiliario y aceras
- Limite zona verde
- Hidrografía



GOBIERNO DE ESPAÑA

MINISTERIO DE HACIENDA

SECRETARÍA DE ESTADO DE HACIENDA
DIRECCIÓN GENERAL DEL CATASTRO

REFERENCIA CATASTRAL DEL INMUEBLE

42287A006050210000UB

DATOS DESCRIPTIVOS DEL INMUEBLE

LOCALIZACIÓN
Polígono 6 Parcela 5021
PRADERAS. TARDELCUENDE [SORIA]

USO PRINCIPAL
Agrario [Pastos 02]

COEFICIENTE DE PARTICIPACIÓN
100,000000

AÑO CONSTRUCCIÓN
--

SUPERFICIE CONSTRUIDA [m²]
--

PARCELA CATASTRAL

SITUACIÓN
Polígono 6 Parcela 5021
PRADERAS. TARDELCUENDE [SORIA]

SUPERFICIE CONSTRUIDA [m²]
--

SUPERFICIE GRÁFICA PARCELA [m²] TIPO DE FINCA
1,083

CONSULTA DESCRIPTIVA Y GRÁFICA DE DATOS CATASTRALES DE BIEN INMUEBLE

INFORMACIÓN GRÁFICA



Este documento no es una certificación catastral, pero sus datos pueden ser verificados a través del 'Acceso a datos catastrales no protegidos' de la SEC.

Miércoles , 27 de Noviembre de 2019

- 531,200 Coordenadas U.T.M. Huso 30 ETRS89
- Limite de Manzana
- Limite de Parcela
- Limite de Construcciones
- Mobiliario y aceras
- Limite zona verde
- Hidrografía



GOBIERNO DE ESPAÑA

MINISTERIO DE HACIENDA

SECRETARÍA DE ESTADO DE HACIENDA
DIRECCIÓN GENERAL DEL CATASTRO

REFERENCIA CATASTRAL DEL INMUEBLE

42287A008050020000UW

DATOS DESCRIPTIVOS DEL INMUEBLE

LOCALIZACIÓN
Polígono 8 Parcela 5002
VALLEJUELOS. TARDELCUENDE [SORIA]

USO PRINCIPAL
Agrario

COEFICIENTE DE PARTICIPACIÓN
100,000000

AÑO CONSTRUCCIÓN
--

SUPERFICIE CONSTRUIDA [m²]
--

PARCELA CATASTRAL

SITUACIÓN
Polígono 8 Parcela 5002
VALLEJUELOS. TARDELCUENDE [SORIA]

SUPERFICIE CONSTRUIDA [m²]
--

SUPERFICIE GRÁFICA PARCELA [m²] TIPO DE FINCA
8,200,019

CULTIVO

Subparcela	CC	Cultivo	IP	Superficie m²
a	MR	Pinar resinable	02	6.448,158
b	E-	Pastos	01	496,620
c	E-	Pastos	01	1.255,241

CONSULTA DESCRIPTIVA Y GRÁFICA DE DATOS CATASTRALES DE BIEN INMUEBLE

INFORMACIÓN GRÁFICA

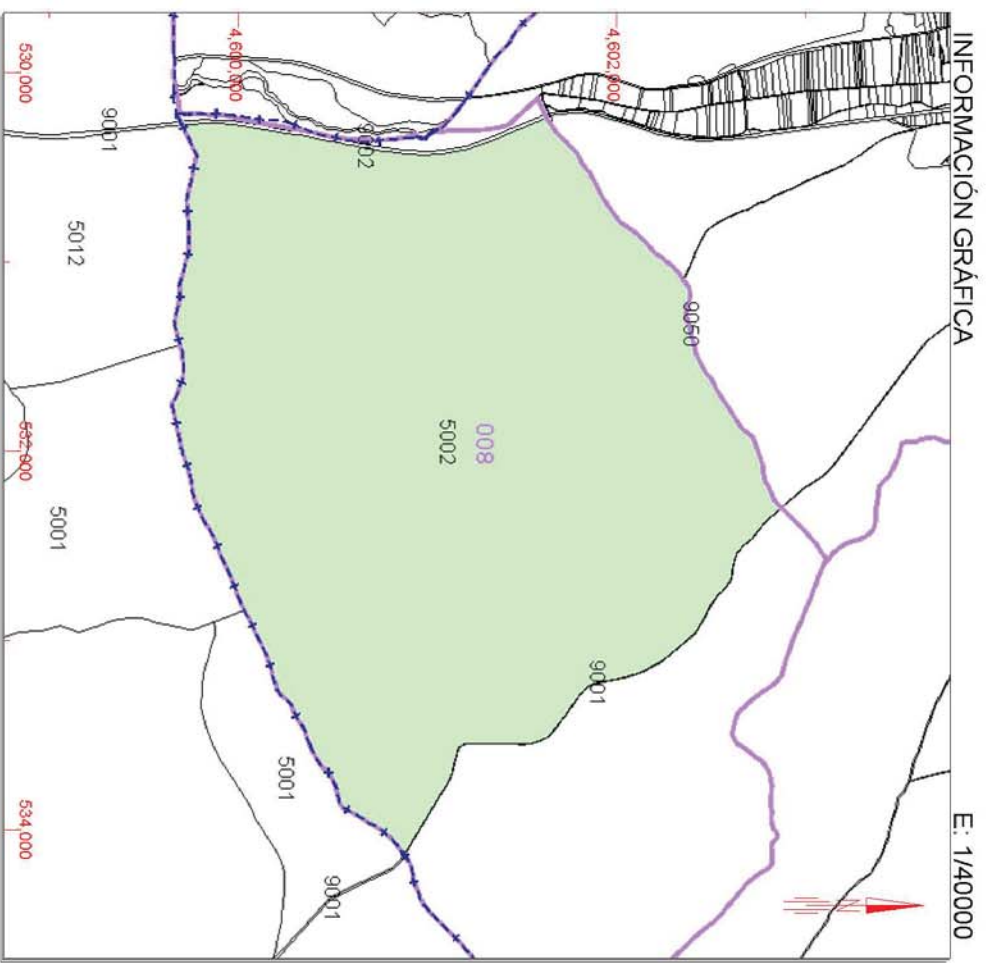

Este documento no es una certificación catastral, pero sus datos pueden ser verificados a través del 'Acceso a datos catastrales no protegidos' de la SEC.

Miércoles , 27 de Noviembre de 2019

- 534,000 Coordenadas U.T.M. Huso 30 ETRS89
- Limite de Manzana
- Limite de Parcela
- Limite de Construcciones
- Mobiliario y aceras
- Limite zona verde
- Hidrografía

Fichas catastrales: Quintana Redonda



GOBIERNO DE ESPAÑA

MINISTERIO DE HACIENDA

SECRETARÍA DE ESTADO DE HACIENDA
DIRECCIÓN GENERAL DEL CATASTRO

REFERENCIA CATASTRAL DEL INMUEBLE
42236A307090150000TT

DATOS DESCRIPTIVOS DEL INMUEBLE

LOCALIZACIÓN
Polígono 307 Parcela 9015
CN DEL LAVADERO. QUINTANA REDONDA [SORIA]

USO PRINCIPAL
Agrario [Vía de comunicación de dominio público 00]

AÑO CONSTRUCCIÓN
--

COEFICIENTE DE PARTICIPACIÓN
100,000000

SUPERFICIE CONSTRUIDA [m²]
--

PARCELA CATASTRAL

SITUACIÓN
Polígono 307 Parcela 9015
CN DEL LAVADERO. QUINTANA REDONDA [SORIA]

SUPERFICIE CONSTRUIDA [m²]
--

SUPERFICIE GRÁFICA PARCELA [m²]
5.319

TIPO DE FINCA
--

CONSULTA DESCRIPTIVA Y GRÁFICA DE DATOS CATASTRALES DE BIEN INMUEBLE

INFORMACIÓN GRÁFICA

E: 1/10000

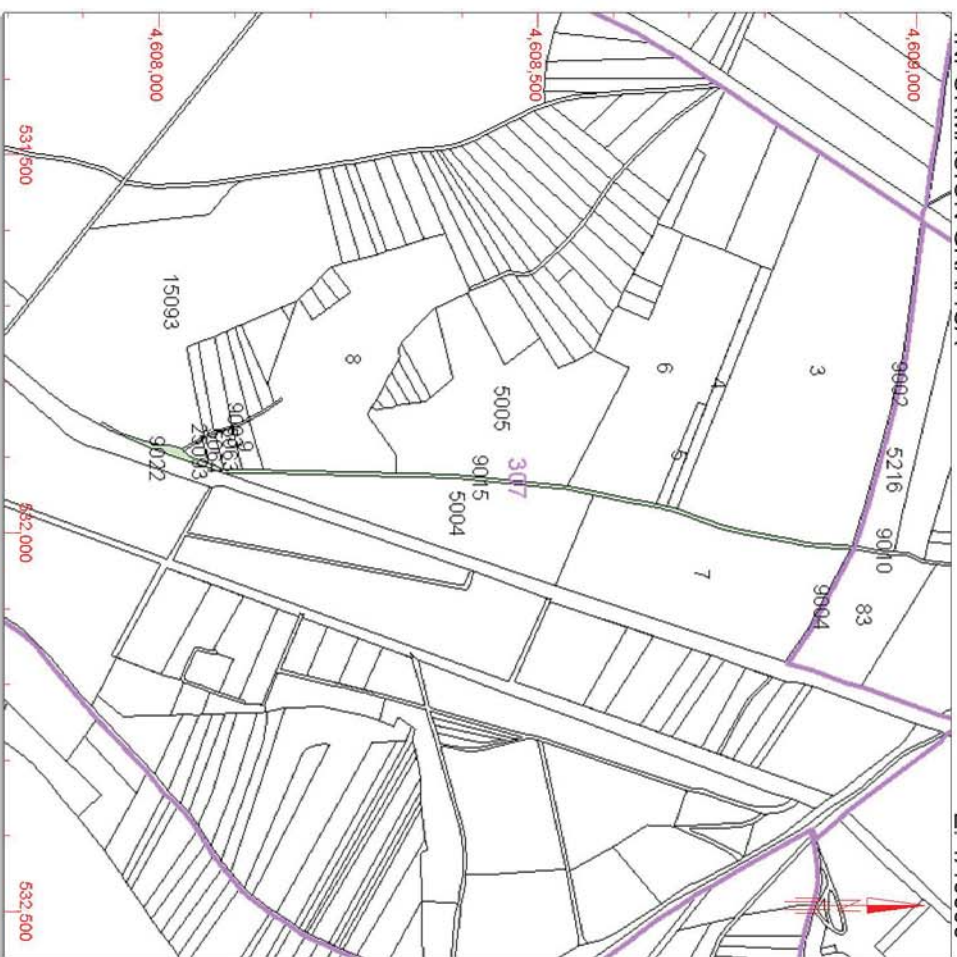

Este documento no es una certificación catastral, pero sus datos pueden ser verificados a través del 'Acceso a datos catastrales no protegidos' de la SEC.

Miércoles , 27 de Noviembre de 2019

- 532,500 Coordenadas U.T.M. Huso 30 ETRS89
- Limite de Manzana
- Limite de Parcela
- Limite de Construcciones
- Mobiliario y aceras
- Limite zona verde
- Hidrografía



GOBIERNO DE ESPAÑA

MINISTERIO DE HACIENDA

SECRETARÍA DE ESTADO DE HACIENDA
DIRECCIÓN GENERAL DEL CATASTRO

REFERENCIA CATASTRAL DEL INMUEBLE
42236A307150930000TM

DATOS DESCRIPTIVOS DEL INMUEBLE

LOCALIZACIÓN
Polígono 307 Parcela 15093
MONTENUE. QUINTANA REDONDA [SORIA]

USO PRINCIPAL
Agrario

AÑO CONSTRUCCIÓN
--

COEFICIENTE DE PARTICIPACIÓN
100,000000

SUPERFICIE CONSTRUIDA [m²]
--

PARCELA CATASTRAL

SITUACIÓN
Polígono 307 Parcela 15093
MONTENUE. QUINTANA REDONDA [SORIA]

SUPERFICIE CONSTRUIDA [m²]
--

SUPERFICIE GRÁFICA PARCELA [m²]
86.498

TIPO DE FINCA
--

CULTIVO

Subparcela	CC	Cultivo	IP	Superficie m ²
a	C-	Labor o Labradío seco	09	2.757
b	E-	Pastos	02	7.379
c	MIR	Pinar resinable	01	76.314
d	L	Improductivo	00	48

CONSULTA DESCRIPTIVA Y GRÁFICA DE DATOS CATASTRALES DE BIEN INMUEBLE

INFORMACIÓN GRÁFICA

E: 1/5000

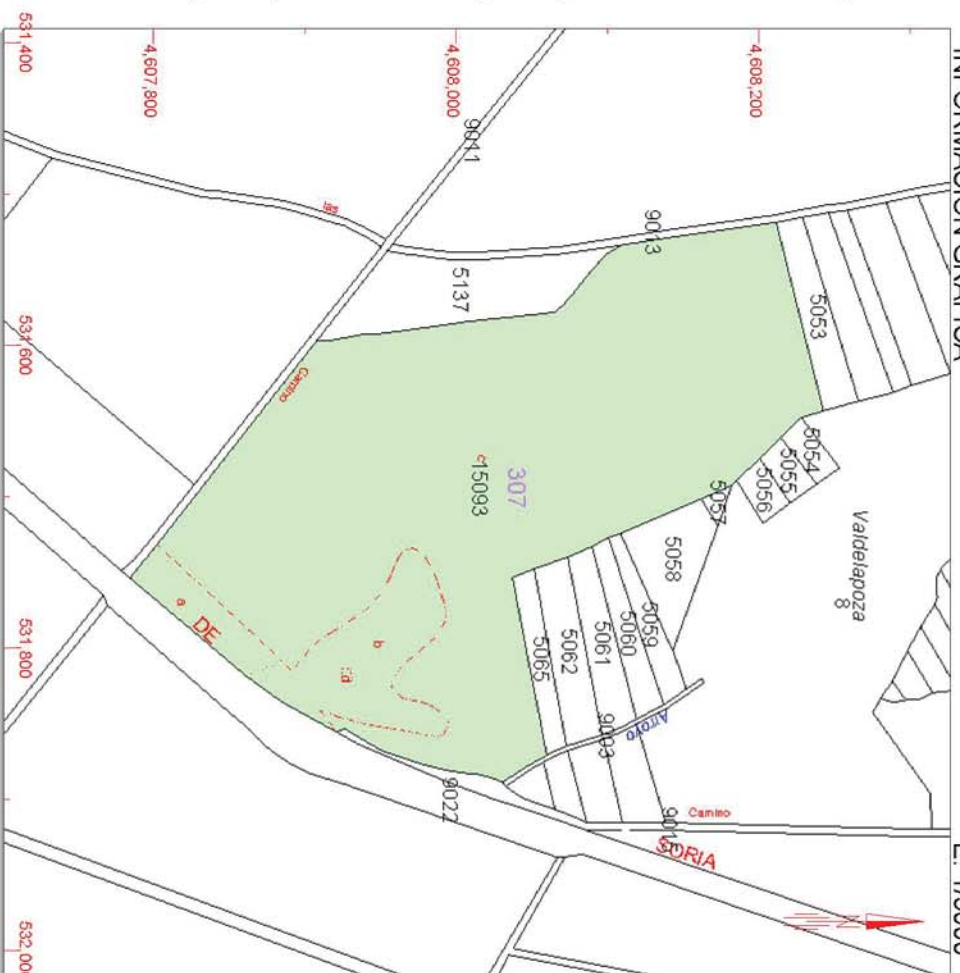

Este documento no es una certificación catastral, pero sus datos pueden ser verificados a través del 'Acceso a datos catastrales no protegidos' de la SEC.

Miércoles , 27 de Noviembre de 2019

- 532,000 Coordenadas U.T.M. Huso 30 ETRS89
- Limite de Manzana
- Limite de Parcela
- Limite de Construcciones
- Mobiliario y aceras
- Limite zona verde
- Hidrografía

Fichas catastrales: Almazán



GOBIERNO DE ESPAÑA

MINISTERIO DE HACIENDA

SECRETARÍA DE ESTADO DE HACIENDA

DIRECCIÓN GENERAL DEL CATASTRO

REFERENCIA CATASTRAL DEL INMUEBLE

9836051WL3993N0001UT

DATOS DESCRIPTIVOS DEL INMUEBLE

LOCALIZACIÓN	AV ESTACION 9[A] 1
	42200 ALMAZAN [ALMAZAN] [SORIA]
USO PRINCIPAL	Residencial
COEFICIENTE DE PARTICIPACIÓN	100,000000
ANO CONSTRUCCIÓN	1930
SUPERFICIE CONSTRUIDA [m ²]	632

PARCELA CATASTRAL

SITUACIÓN	AV ESTACION 9
	ALMAZAN [ALMAZAN] [SORIA]
SUPERFICIE CONSTRUIDA [m ²]	632
SUPERFICIE GRAFICA PARCELA [m ²]	24.713
TIPO DE FINCA	Parcela construida sin división horizontal

CONSTRUCCIÓN

Destino	Escalera	Planta	Puerta	Superficie m ²
VIVIENDA	E	00	01	178
VIVIENDA	E	01	01	178
VIVIENDA	E	02	01	178
ALMACEN	I	00	01	98

CONSULTA DESCRIPTIVA Y GRÁFICA DE DATOS CATASTRALES DE BIEN INMUEBLE

INFORMACIÓN GRÁFICA

E: 1/2500



Este documento no es una certificación catastral, pero sus datos pueden ser verificados a través del 'Acceso a datos catastrales no protegidos' de la SEC.

539 800 Coordenadas U.T.M. Huso 30 ETRS89

Miércoles , 27 de Noviembre de 2019

Limite de Manzana
Limite de Parcela
Limite de Construcciones
Mobiliario y aceras
Limite zona verde
Hidrografía

APÉNDICE N° 2. Planos de expropiaciones

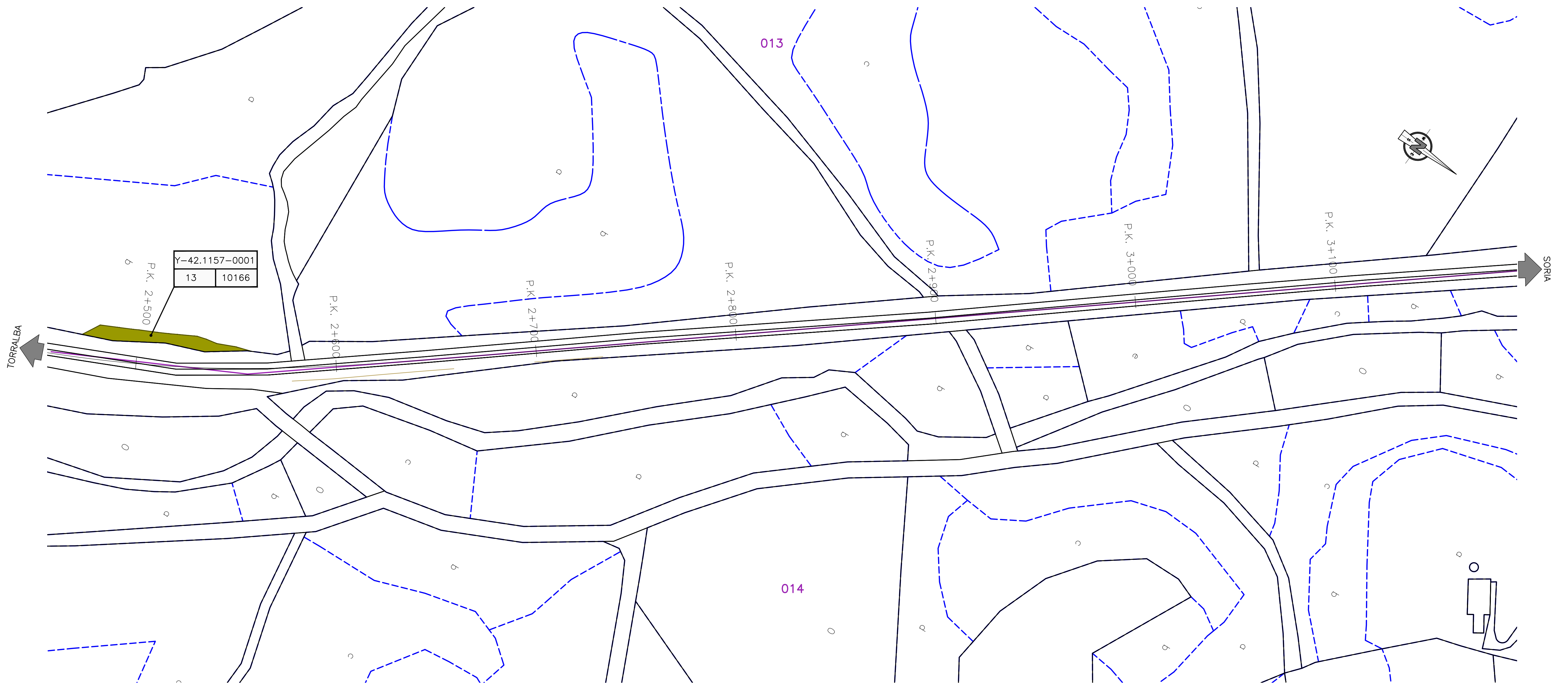

EXPROPIACIONES. PLANTA TRAMO 5-A (T.M. MIÑO DE MEDINACELI)

ESCALA A1 1:1000/A3 1:2000
 0 5 10 15 20 25m (A1)
 0 10 20 30 40 50m (A3)

(NOTA: TODAS LAS COTAS ESTÁN EN METROS)

LEYENDA		IDENTIFICACIÓN PARCELAS	
	LÍMITE DE PARCELA		N° DE EXPEDIENTE
	LÍMITE DE SUBPARCELA		N° DE PARCELA
	LÍMITE DE POLIGONO		N° DE POLIGONO
PROYECTO DE CONSTRUCCIÓN			
	EXPROPIACIÓN DEFINITIVA		OCUPACIÓN TEMPORAL
	CONSTRUCCIONES AFECTADAS		SERVIDUMBRE

NOTA:
 -P.K. PUNTO KILOMÉTRICO ANALÍTICO DE PROYECTO CUYO ORIGEN ESTÁ DEFINIDO EN EL PLANO 2.1 HOJA 1
 -P.K.A. PUNTO KILOMÉTRICO UTILIZADO POR ADIF EN SUS DOCUMENTOS Y MARCAS IN SITU

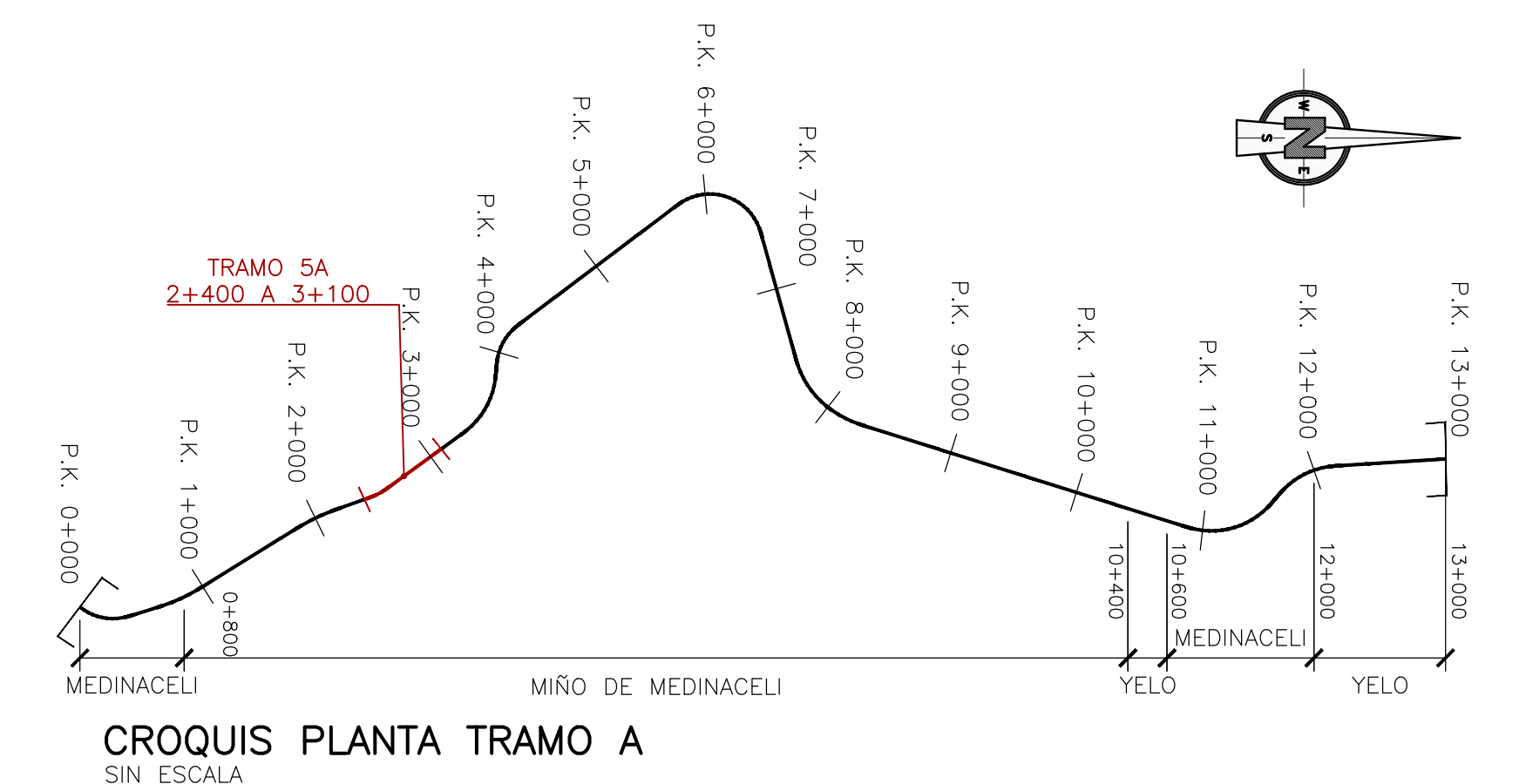

CROQUIS PLANTA TRAMO A
SIN ESCALA

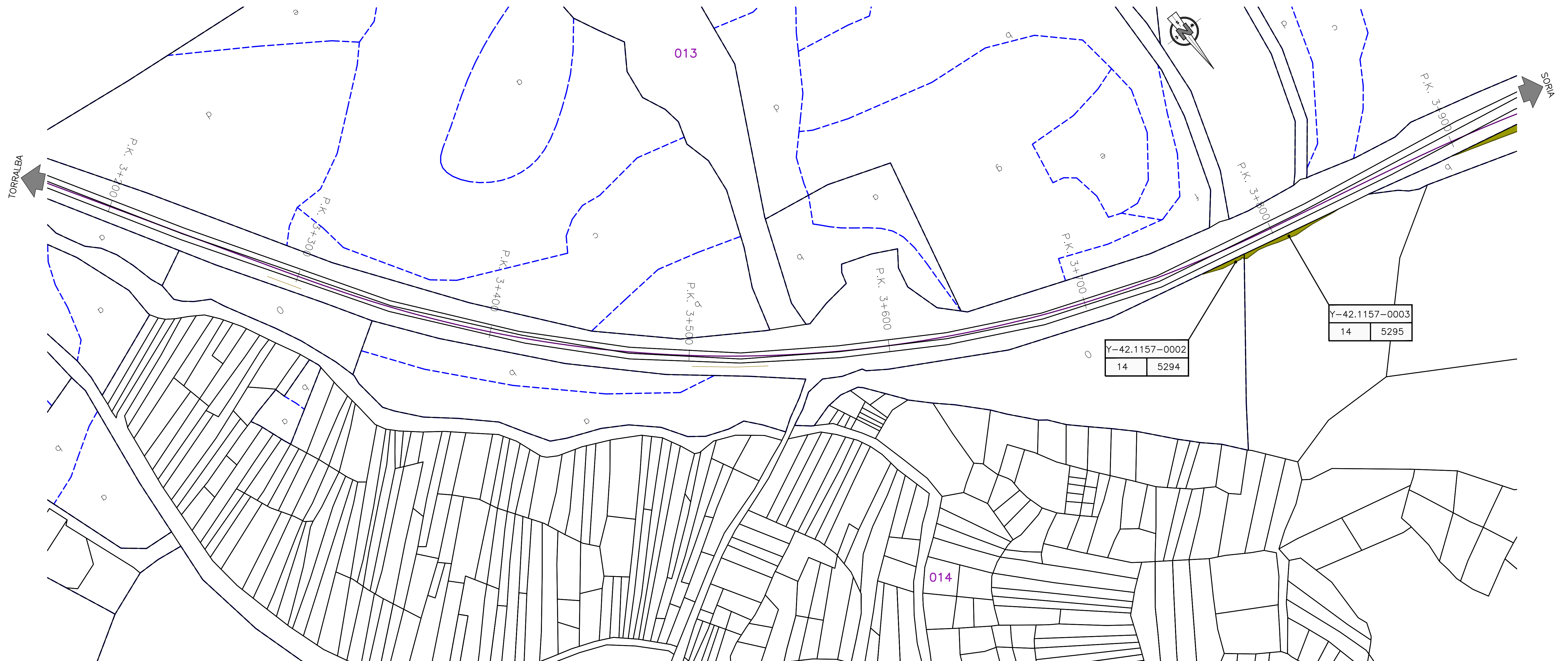

EXPROPIACIONES. PLANTA TRAMO 6-A (T.M. MIÑO DE MEDINACELI)

ESCALA A1 1:1000/A3 1:2000

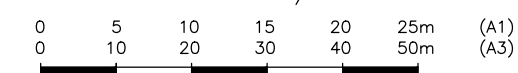

(NOTA: TODAS LAS COTAS ESTÁN EN METROS)

LEYENDA		IDENTIFICACIÓN PARCELAS	
	LÍMITE DE PARCELA		N° DE EXPEDIENTE
	LÍMITE DE SUBPARCELA		N° DE PARCELA
	LÍMITE DE POLIGONO		N° DE POLIGONO
PROYECTO DE CONSTRUCCIÓN			
	EXPROPIACIÓN DEFINITIVA		OCUPACIÓN TEMPORAL
	CONSTRUCCIONES AFECTADAS		SERVIDUMBRE

NOTA:
 -P.K. PUNTO KILOMÉTRICO ANALÍTICO DE PROYECTO CUYO ORIGEN ESTÁ DEFINIDO EN EL PLANO 2.1 HOJA 1
 -P.K.A. PUNTO KILOMÉTRICO UTILIZADO POR ADIF EN SUS DOCUMENTOS Y MARCAS IN SITU

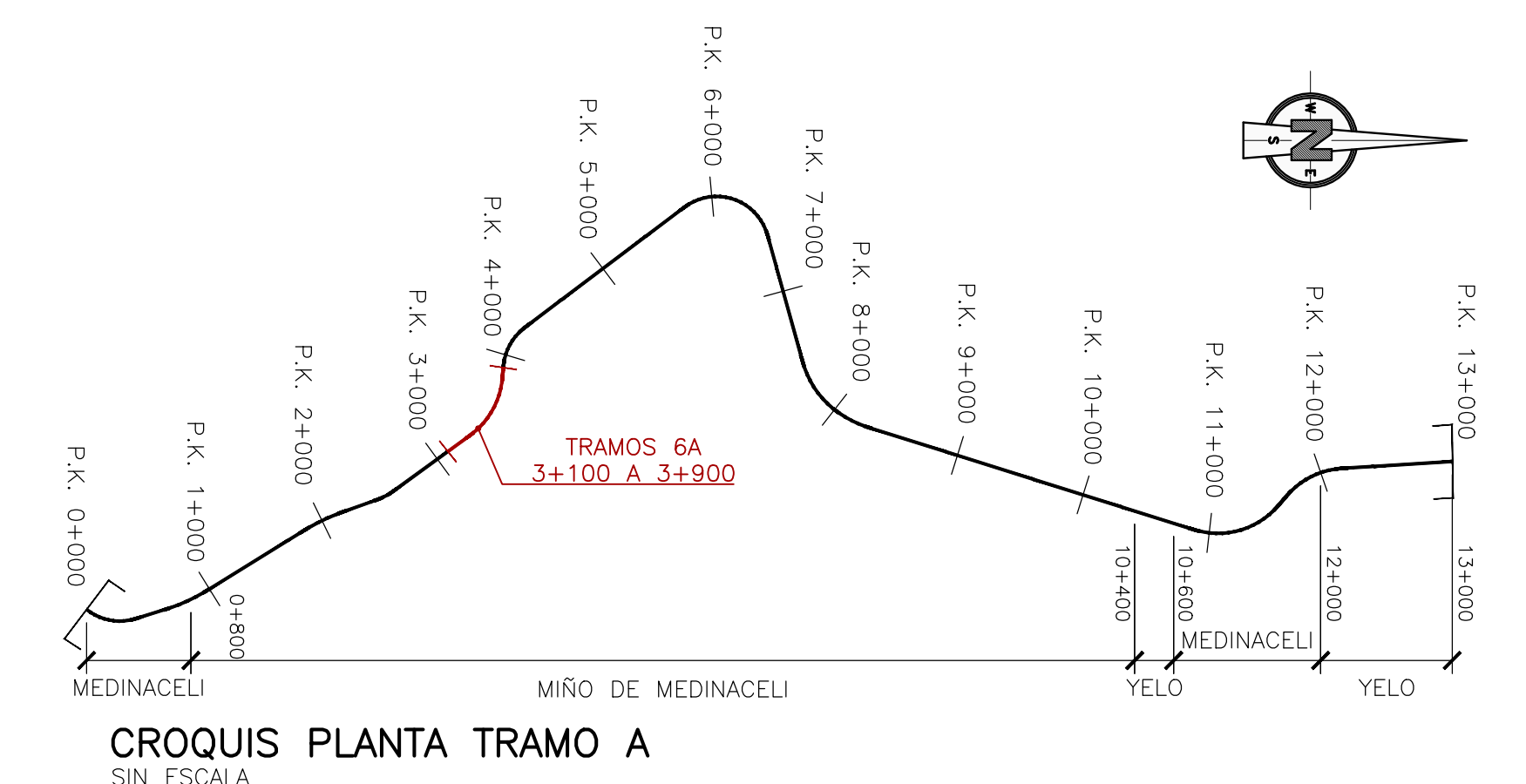

CROQUIS PLANTA TRAMO A
SIN ESCALA

CLIENTE: ADMINISTRADOR DE INFRAESTRUCTURAS FERROVIARIAS	LÍNEA: TORRALBA - SORIA	CONSULTOR: ingenieros consultores	EL INGENIERO AUTOR DEL PROYECTO:	EL INGENIERO DIRECTOR DEL PROYECTO:	ESCALAS: INDICADAS	TÍTULO:	N° DE PLANO:	DESIGNACIÓN:	FECHA:
	TRAMO: P.K. 00+000 A P.K. 13+000 P.K. 58+480 A P.K. 92+704		D. JOSÉ ANTONIO MARTÍN CARO ÁLAMO DR. INGENIERO DE CAMINOS	JESÚS JAVIER RUIZ CASAMAYOR INGENIERO DE CAMINOS		REDACCIÓN DEL PROYECTO CONSTRUCTIVO DE RENOVACIÓN DE VÍA ENTRE PP.KK. 0+000 A 13+000 Y PP.KK. 58+480 A 92+704 DE LA LÍNEA TORRALBA-SORIA	ANEJO 18 HOJA 2 DE 9	EXPROPIACIONES. PLANTA	ENERO-2020

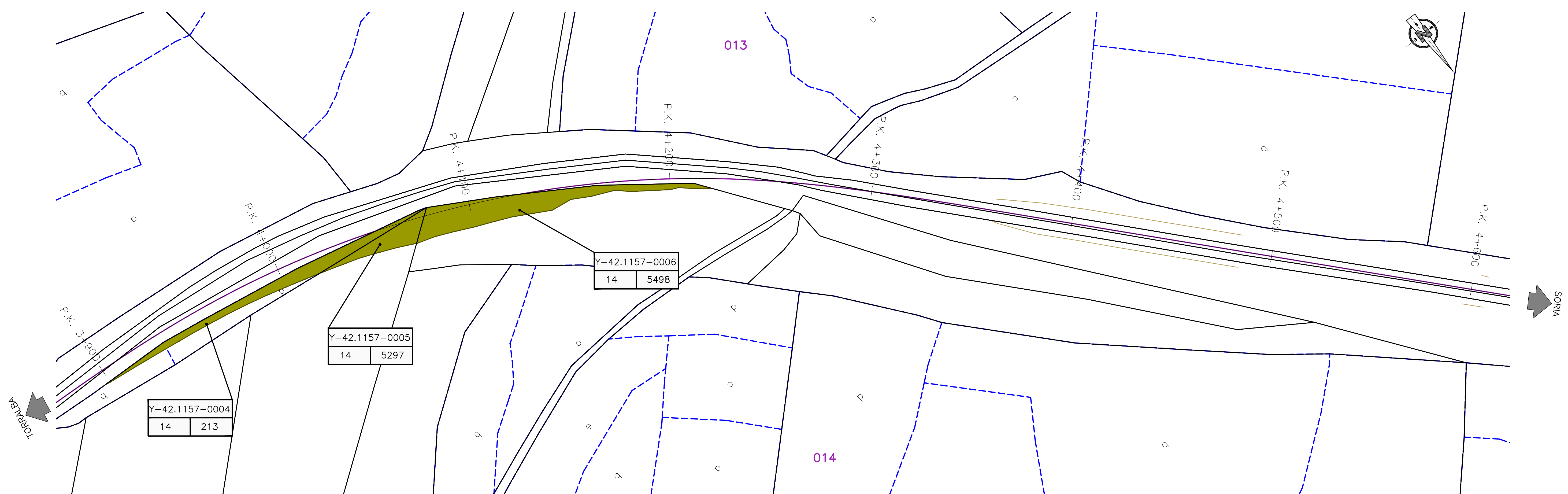

EXPROPIACIONES. PLANTA TRAMO 7-A (T.M. MIÑO DE MEDINACELI)
 ESCALA A1 1:1000/A3 1:2000
 0 5 10 15 20 25m (A1)
 0 10 20 30 40 50m (A3)
 (NOTA: TODAS LAS COTAS ESTÁN EN METROS)

LEYENDA		IDENTIFICACIÓN PARCELAS	
	LÍMITE DE PARCELA		N° DE EXPEDIENTE
	LÍMITE DE SUBPARCELA		N° DE PARCELA
	LÍMITE DE POLIGONO		N° DE POLIGONO
PROYECTO DE CONSTRUCCIÓN			
	EXPROPIACIÓN DEFINITIVA		OCUPACIÓN TEMPORAL
	CONSTRUCCIONES AFECTADAS		SERVIDUMBRE

NOTA:
 -P.K. PUNTO KILOMÉTRICO ANALÍTICO DE PROYECTO CUYO ORIGEN ESTÁ DEFINIDO EN EL PLANO 2.1 HOJA 1
 -P.K.A. PUNTO KILOMÉTRICO UTILIZADO POR ADIF EN SUS DOCUMENTOS Y MARCAS IN SITU

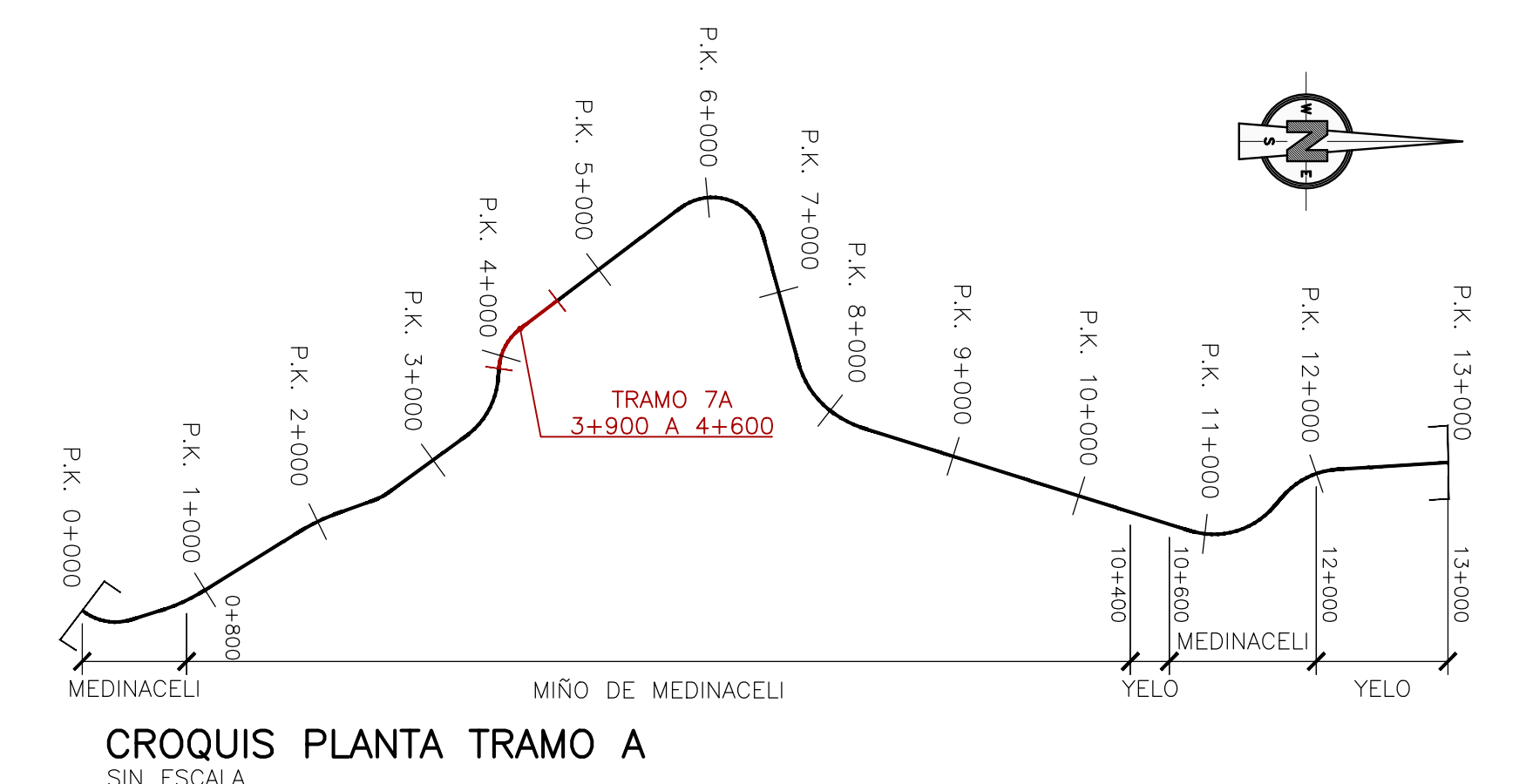

CROQUIS PLANTA TRAMO A
 SIN ESCALA

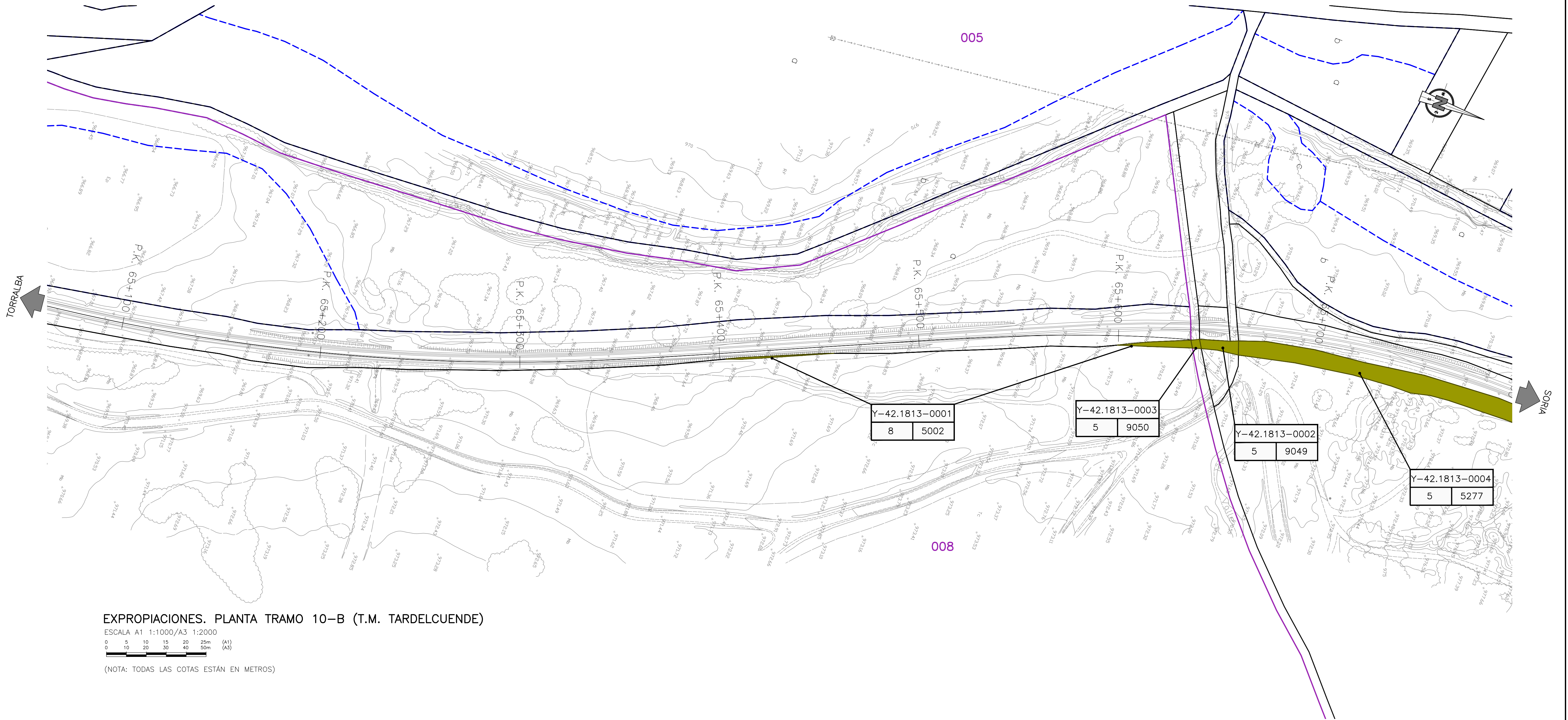

EXPROPIACIONES. PLANTA TRAMO 10-B (T.M. TARDELCUENDE)

ESCALA A1 1:1000/A3 1:2000

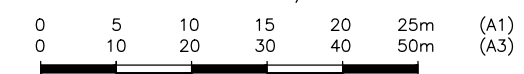

(NOTA: TODAS LAS COTAS ESTÁN EN METROS)

LEYENDA		IDENTIFICACIÓN PARCELAS	
	LÍMITE DE PARCELA		Nº DE EXPEDIENTE
	LÍMITE DE SUBPARCELA		Nº DE PARCELA
	LÍMITE DE POLÍGONO		Nº DE POLÍGONO
PROYECTO DE CONSTRUCCIÓN			
	EXPROPIACIÓN DEFINITIVA		OCUPACIÓN TEMPORAL
	CONSTRUCCIONES AFECTADAS		SERVIDUMBRE

NOTA:
LA EXPROPIACIÓN DE LA PARCELA 5277 QUEDA REPRESENTADA EN LOS TRAMOS 10-B Y 11-B

NOTA:
-P.K. PUNTO KILOMÉTRICO ANALÍTICO DE PROYECTO CUYO ORIGEN ESTÁ DEFINIDO EN EL PLANO 2.1 HOJA 1
-P.K.A. PUNTO KILOMÉTRICO UTILIZADO POR ADIF EN SUS DOCUMENTOS Y MARCAS IN SITU

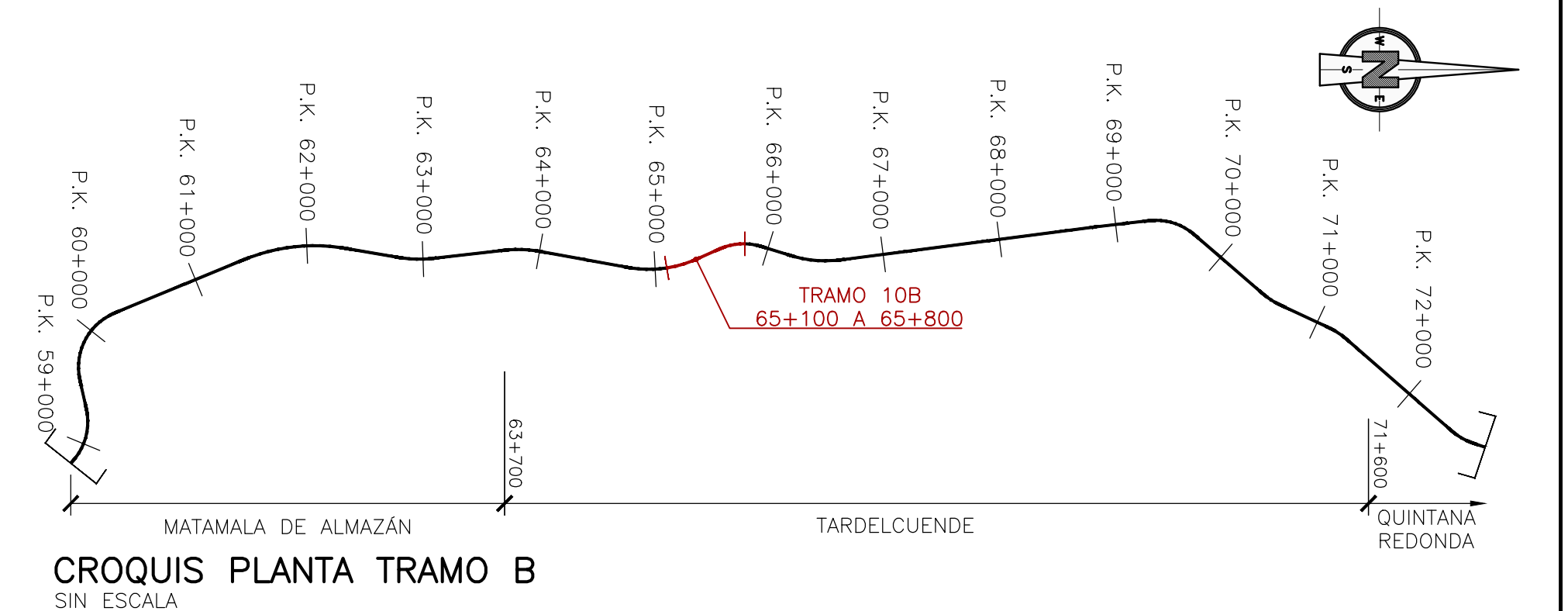

CLIENTE: 	LÍNEA: TORRALBA - SORIA	CONSULTOR: 	EL INGENIERO AUTOR DEL PROYECTO: D. JOSÉ ANTONIO MARTÍN CARO ÁLAMO DR. INGENIERO DE CAMINOS	EL INGENIERO DIRECTOR DEL PROYECTO: JESÚS JAVIER RUIZ CASAMAYOR INGENIERO DE CAMINOS	ESCALAS: INDICADAS	TÍTULO: REDACCIÓN DEL PROYECTO CONSTRUCTIVO DE RENOVACIÓN DE VÍA ENTRE PP.KK. 0+000 A 13+000 Y PP.KK. 58+480 A 92+704 DE LA LÍNEA TORRALBA-SORIA	Nº DE PLANO: ANEJO 18	DESIGNACIÓN: EXPROPIACIONES. PLANTA	FECHA: ENERO-2020
	TRAMO: P.K. 00+000 A P.K. 13+000 P.K. 58+480 A P.K. 92+704						HOJA 4 DE 9		

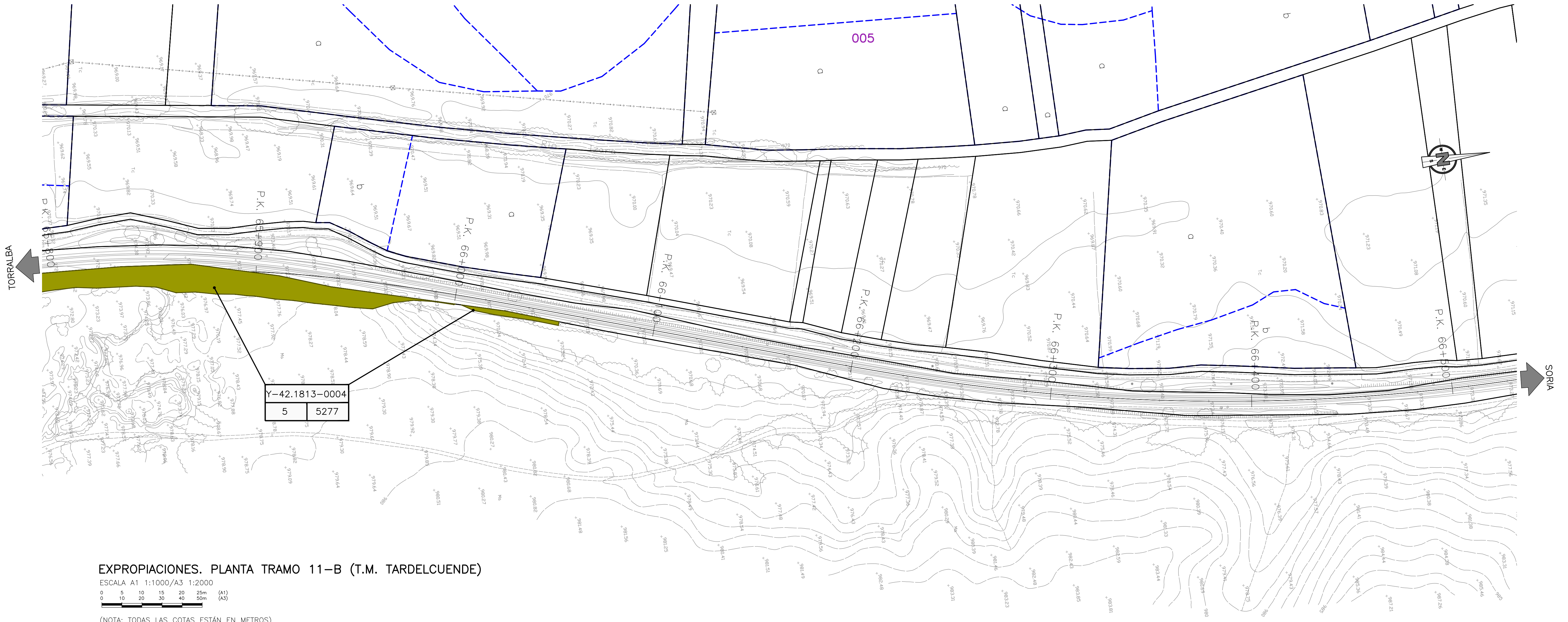

EXPROPIACIONES. PLANTA TRAMO 11-B (T.M. TARDELCUENDE)

ESCALA A1 1:1000/A3 1:2000

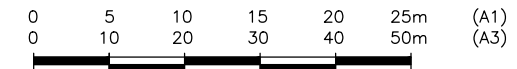

(NOTA: TODAS LAS COTAS ESTÁN EN METROS)

Y-42.1813-0004	
5	5277

LEYENDA		IDENTIFICACIÓN PARCELAS	
	LÍMITE DE PARCELA		Nº DE EXPEDIENTE
	LÍMITE DE SUBPARCELA		Nº DE PARCELA
	LÍMITE DE POLÍGONO		Nº DE POLÍGONO
PROYECTO DE CONSTRUCCIÓN			
	EXPROPIACIÓN DEFINITIVA		OCUPACIÓN TEMPORAL
	CONSTRUCCIONES AFECTADAS		SERVIDUMBRE

NOTA:
LA EXPROPIACIÓN DE LA PARCELA 5277 QUEDA REPRESENTADA EN LOS TRAMOS 10-B Y 11-B

NOTA:
-P.K. PUNTO KILOMÉTRICO ANALÍTICO DE PROYECTO CUYO ORIGEN ESTÁ DEFINIDO EN EL PLANO 2.1 HOJA 1
-P.K.A. PUNTO KILOMÉTRICO UTILIZADO POR ADIF EN SUS DOCUMENTOS Y MARCAS IN SITU

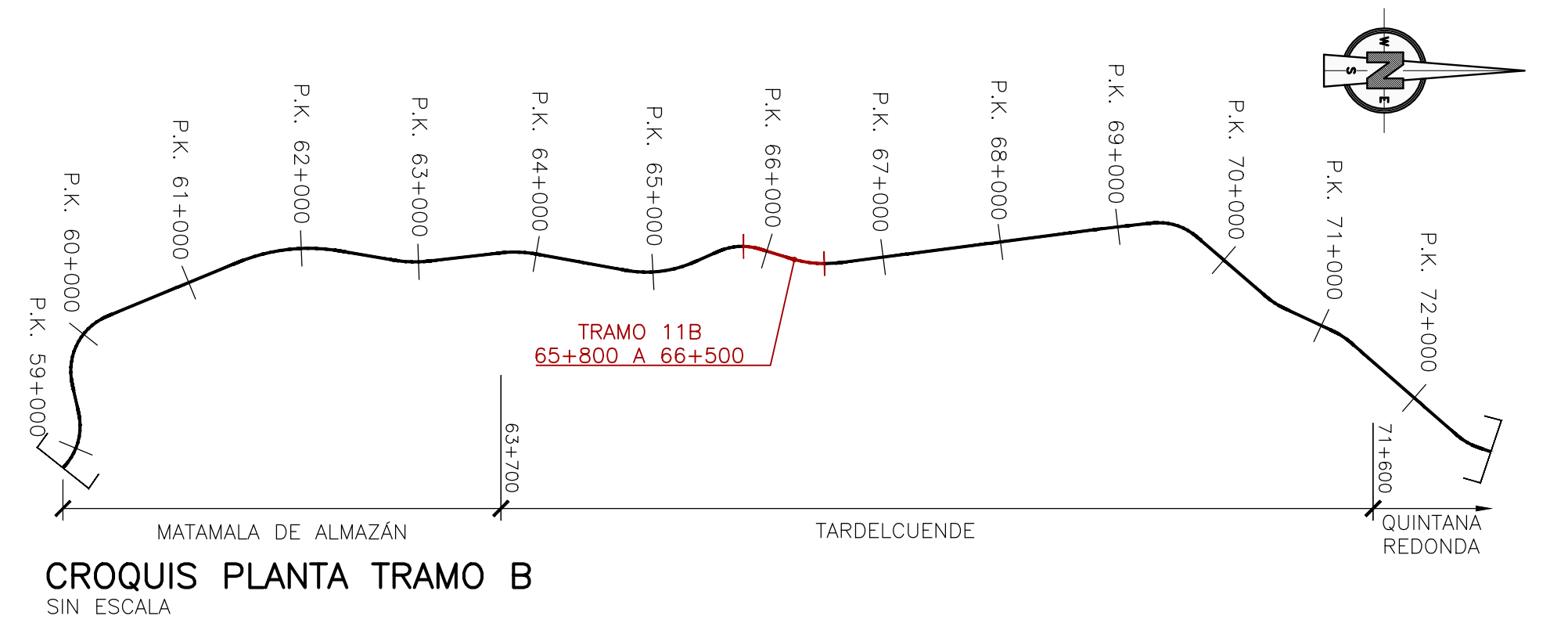

CRÓQUIS PLANTA TRAMO B
SIN ESCALA

CLIENTE: 	LÍNEA: TORRALBA - SORIA	CONSULTOR: 	EL INGENIERO AUTOR DEL PROYECTO: D. JOSÉ ANTONIO MARTÍN CARO ÁLAMO DR. INGENIERO DE CAMINOS	EL INGENIERO DIRECTOR DEL PROYECTO: JESÚS JAVIER RUIZ CASAMAYOR INGENIERO DE CAMINOS	ESCALAS INDICADAS	TÍTULO: REDACCIÓN DEL PROYECTO CONSTRUCTIVO DE RENOVACIÓN DE VÍA ENTRE PP.KK. 0+000 A 13+000 Y PP.KK. 58+480 A 92+704 DE LA LÍNEA TORRALBA-SORIA	Nº DE PLANO: ANEJO 18 HOJA 5 DE 9	DESIGNACIÓN: EXPROPIACIONES. PLANTA	FECHA: ENERO-2020
--------------	----------------------------	----------------	---	--	----------------------	---	---	--	----------------------



EXPROPIACIONES. PLANTA TRAMO 18-B (T.M. TARDELCUENDE)

ESCALA A1 1:1000/A3 1:2000

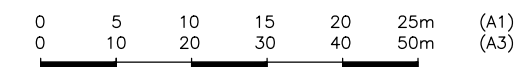

(NOTA: TODAS LAS COTAS ESTÁN EN METROS)

LEYENDA		IDENTIFICACIÓN PARCELAS	
	LÍMITE DE PARCELA		Nº DE EXPEDIENTE
	LÍMITE DE SUBPARCELA		Nº DE PARCELA
	LÍMITE DE POLÍGONO		Nº DE POLÍGONO
PROYECTO DE CONSTRUCCIÓN			
	EXPROPIACIÓN DEFINITIVA		OCUPACIÓN TEMPORAL
	CONSTRUCCIONES AFECTADAS		SERVIDUMBRE

NOTA:
LA EXPROPIACIÓN DE LA PARCELA 5021 QUEDA REPRESENTADA EN LOS TRAMOS 18-B Y 19-B

NOTA:
-P.K. PUNTO KILOMÉTRICO ANALÍTICO DE PROYECTO CUYO ORIGEN ESTÁ DEFINIDO EN EL PLANO 2.1 HOJA 1
-P.K.A. PUNTO KILOMÉTRICO UTILIZADO POR ADIF EN SUS DOCUMENTOS Y MARCAS IN SITU

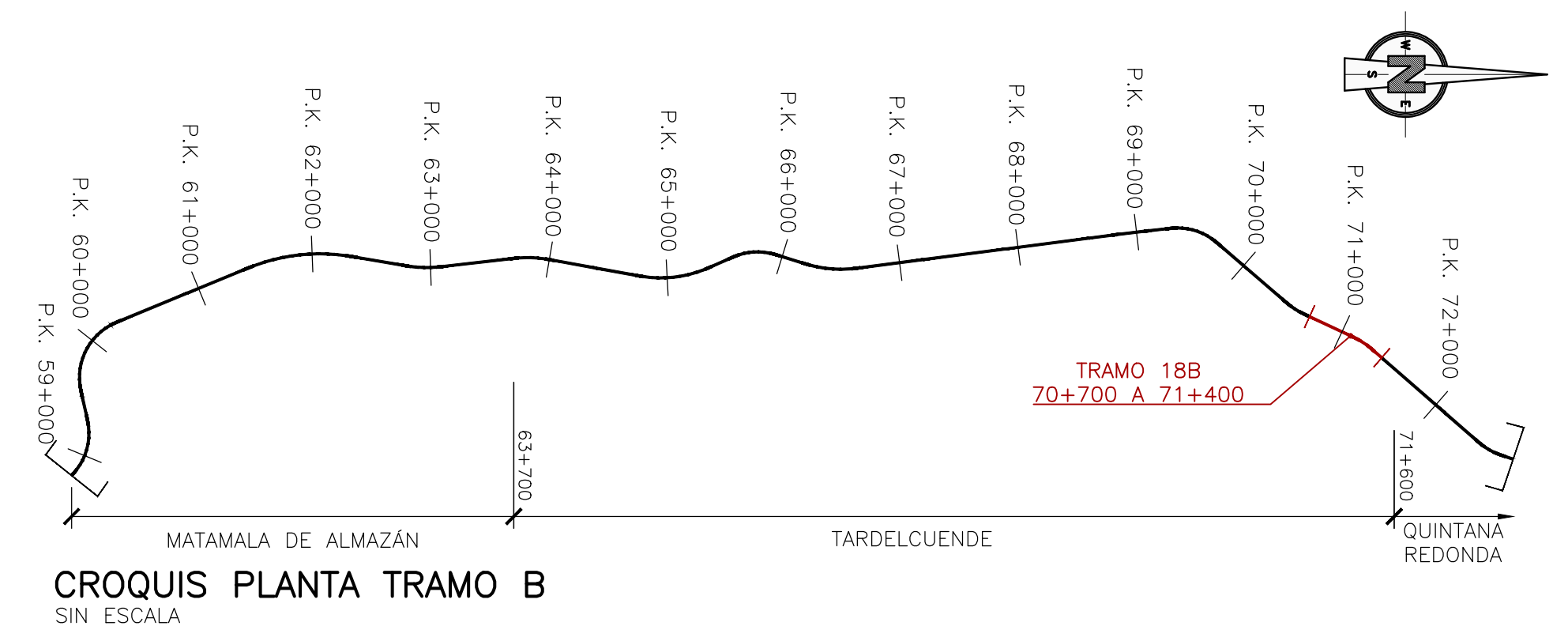

CROQUIS PLANTA TRAMO B
SIN ESCALA

CLIENTE: ADMINISTRADOR DE INFRAESTRUCTURAS FERROVIARIAS	LÍNEA: TORRALBA - SORIA	CONSULTOR: ingenieros consultores	EL INGENIERO AUTOR DEL PROYECTO:	EL INGENIERO DIRECTOR DEL PROYECTO:	ESCALAS: INDICADAS	TÍTULO:	Nº DE PLANO:	DESIGNACIÓN:	FECHA: ENERO-2020
	TRAMO: P.K. 00+000 A P.K. 13+000 P.K. 58+480 A P.K. 92+704		D. JOSÉ ANTONIO MARTÍN CARO ÁLAMO DR. INGENIERO DE CAMINOS	JESÚS JAVIER RUIZ CASAMAYOR INGENIERO DE CAMINOS		REDACCIÓN DEL PROYECTO CONSTRUCTIVO DE RENOVACIÓN DE VÍA ENTRE PP.KK. 0+000 A 13+000 Y PP.KK. 58+480 A 92+704 DE LA LÍNEA TORRALBA-SORIA	ANEJO 18	EXPROPIACIONES. PLANTA	

HOJA 6 DE 9

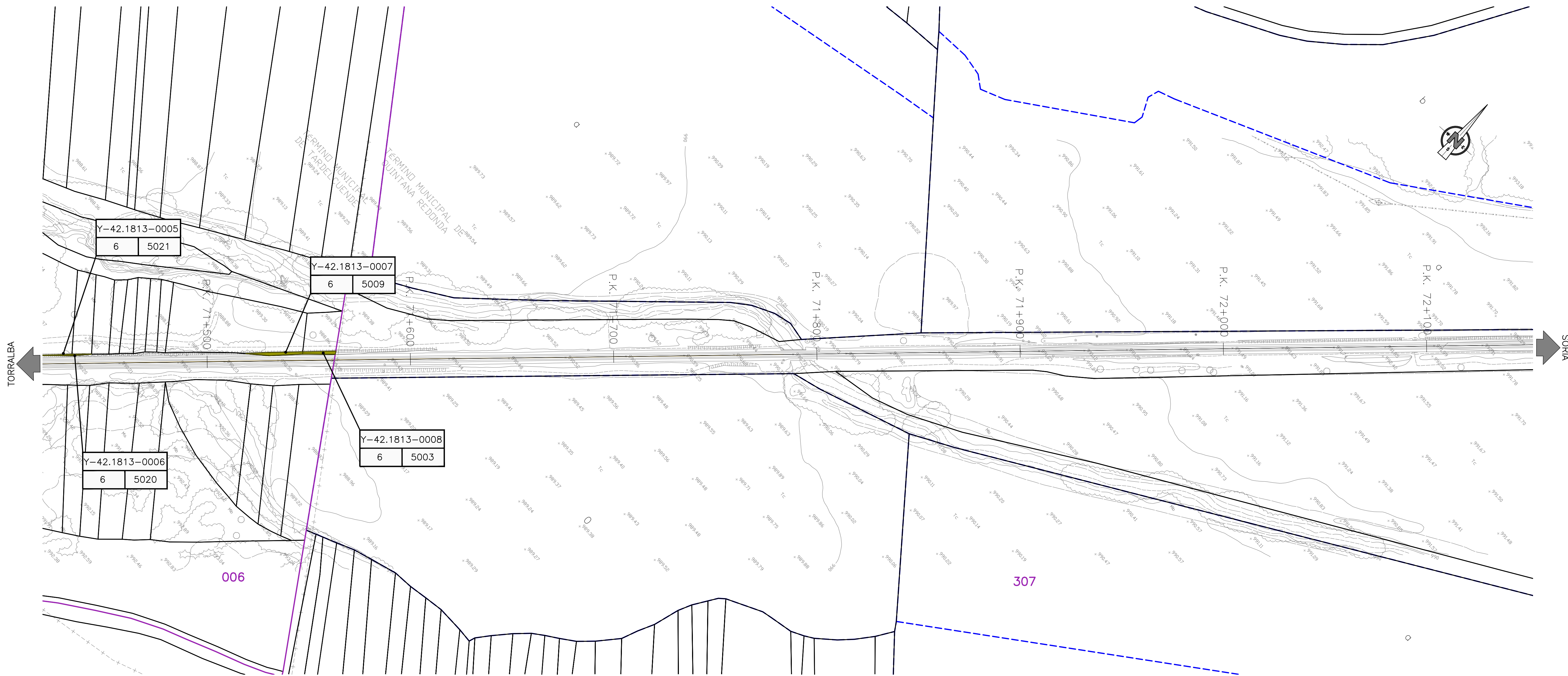

EXPROPIACIONES. PLANTA TRAMO 19-B (T.M. QUINTANA REDONDA)

ESCALA A1 1:1000/A3 1:2000

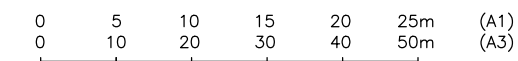

(NOTA: TODAS LAS COTAS ESTÁN EN METROS)

LEYENDA		IDENTIFICACIÓN PARCELAS	
	LÍMITE DE PARCELA		Nº DE EXPEDIENTE
	LÍMITE DE SUBPARCELA		Nº DE PARCELA
	LÍMITE DE POLÍGONO		Nº DE POLÍGONO
PROYECTO DE CONSTRUCCIÓN			
	EXPROPIACIÓN DEFINITIVA		OCUPACIÓN TEMPORAL
	CONSTRUCCIONES AFECTADAS		SERVIDUMBRE

NOTA:
LA EXPROPIACIÓN DE LA PARCELA 5021 QUEDA REPRESENTADA EN LOS TRAMOS 18-B Y 19-B

NOTA:
-P.K. PUNTO KILOMÉTRICO ANALÍTICO DE PROYECTO CUYO ORIGEN ESTÁ DEFINIDO EN EL PLANO 2.1 HOJA 1
-P.K.A. PUNTO KILOMÉTRICO UTILIZADO POR ADIF EN SUS DOCUMENTOS Y MARCAS IN SITU

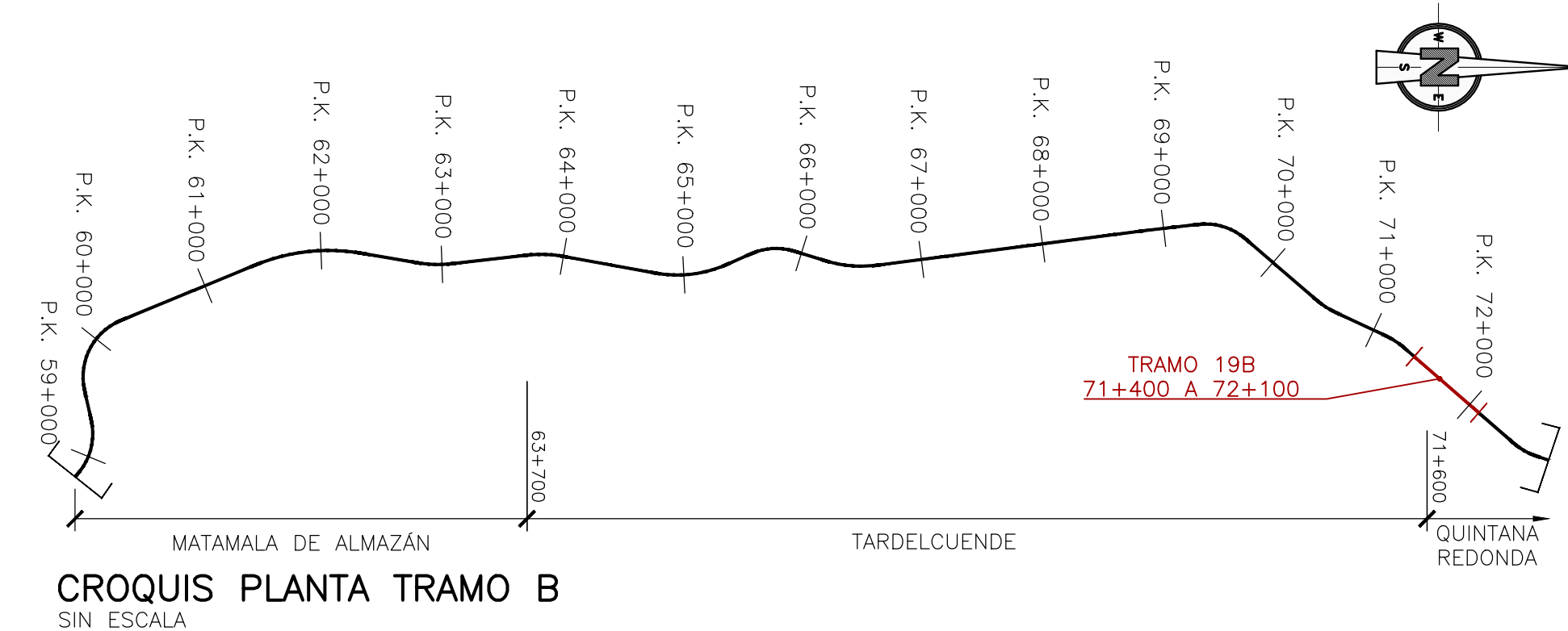

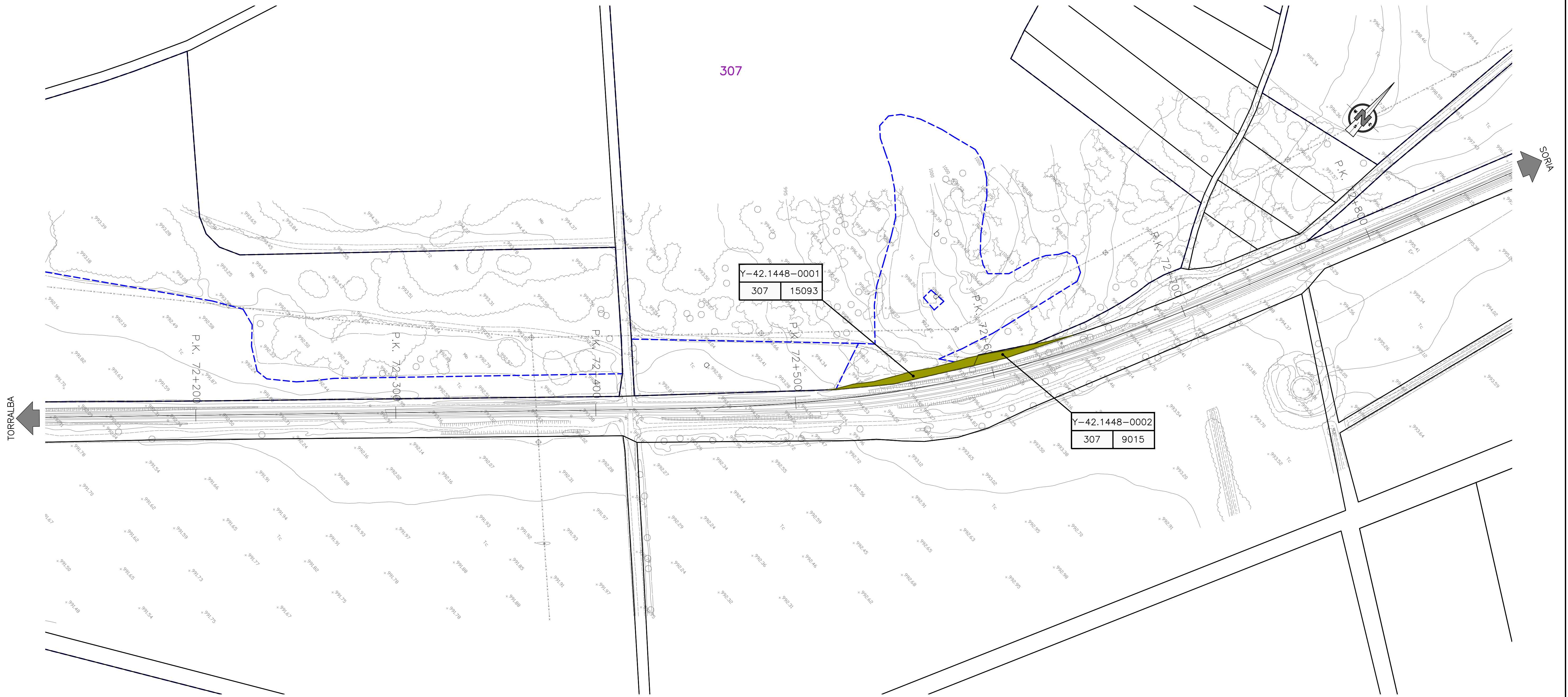

EXPROPIACIONES. PLANTA TRAMO 20-B (T.M. QUINTANA REDONDA)

ESCALA A1 1:1000/A3 1:2000

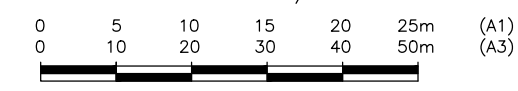

(NOTA: TODAS LAS COTAS ESTÁN EN METROS)

LEYENDA		IDENTIFICACIÓN PARCELAS	
—	LÍMITE DE PARCELA	Y-50.2225.0	N° DE EXPEDIENTE
- - -	LÍMITE DE SUBPARCELA	27	N° DE PARCELA
—	LÍMITE DE POLÍGONO	28	N° DE POLÍGONO
PROYECTO DE CONSTRUCCIÓN			
■	EXPROPIACIÓN DEFINITIVA	■	OCUPACIÓN TEMPORAL
■	CONSTRUCCIONES AFECTADAS	■	SERVIDUMBRE

NOTA:
 -P.K. PUNTO KILOMÉTRICO ANALÍTICO DE PROYECTO CUYO ORIGEN ESTÁ DEFINIDO EN EL PLANO 2.1 HOJA 1
 -P.K.A. PUNTO KILOMÉTRICO UTILIZADO POR ADIF EN SUS DOCUMENTOS Y MARCAS IN SITU

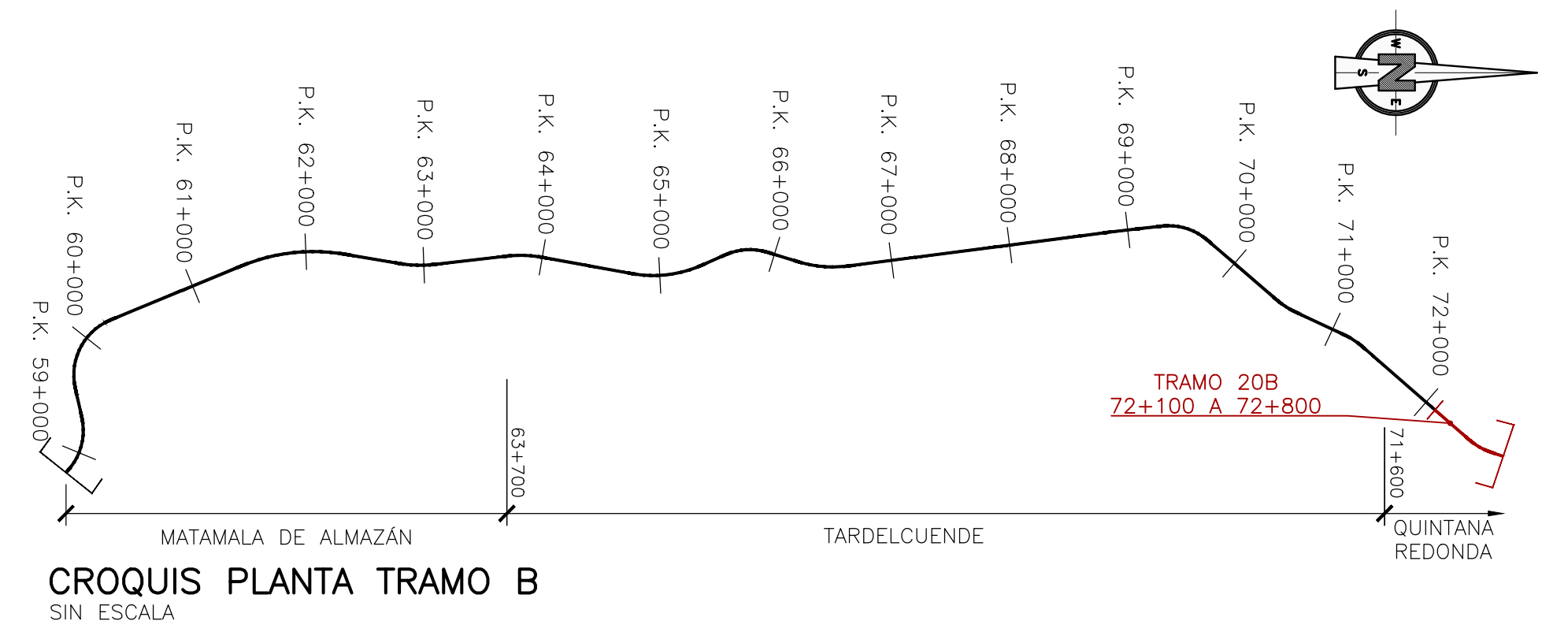

CLIENTE: ADMINISTRADOR DE INFRAESTRUCTURAS FERROVIARIAS	LÍNEA: TORRALBA - SORIA	CONSULTOR: ingenieros consultores	EL INGENIERO AUTOR DEL PROYECTO:	EL INGENIERO DIRECTOR DEL PROYECTO:	ESCALAS:	TÍTULO: REDACCIÓN DEL PROYECTO CONSTRUCTIVO DE RENOVACIÓN DE VÍA ENTRE PP.KK. 0+000 A 13+000 Y PP.KK. 58+480 A 92+704 DE LA LÍNEA TORRALBA-SORIA	N° DE PLANO: ANEJO 18	DESIGNACIÓN: EXPROPIACIONES. PLANTA	FECHA: ENERO-2020
	TRAMO: P.K. 00+000 A P.K. 13+000 P.K. 58+480 A P.K. 92+704		D. JOSÉ ANTONIO MARTÍN CARO ÁLAMO DR. INGENIERO DE CAMINOS	JESÚS JAVIER RUIZ CASAMAYOR INGENIERO DE CAMINOS	INDICADAS		HOJA 8 DE 9		

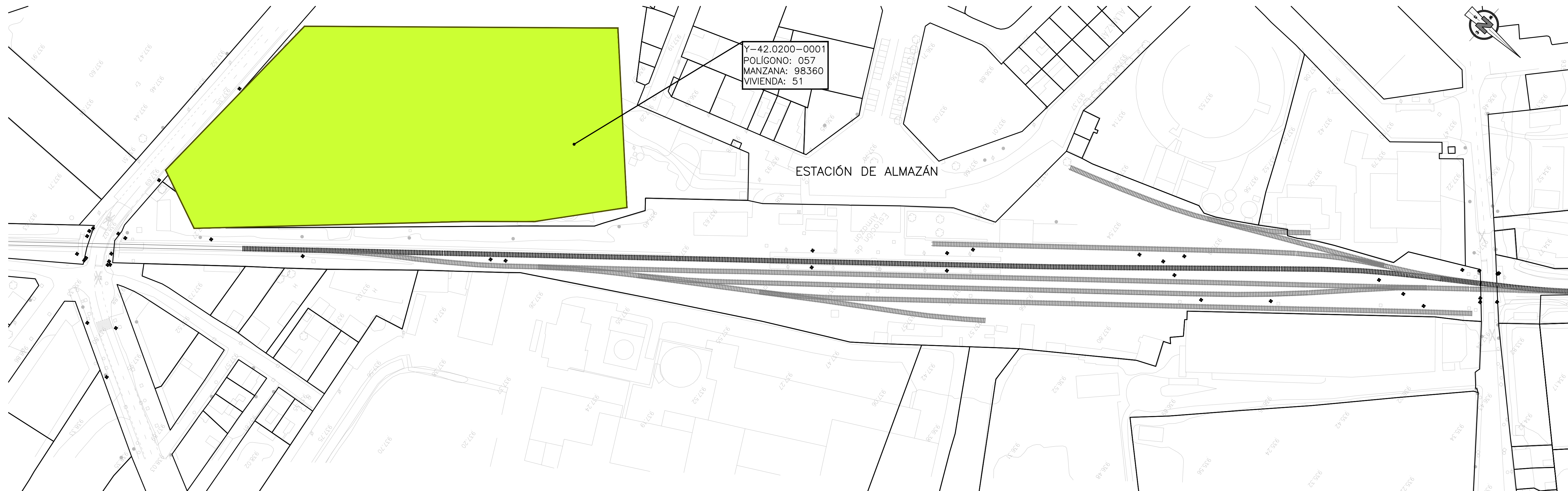

EXPROPIACIONES. ZONAS DE ACOPIO. ESTACIÓN ALMAZÁN P.K. 50+200 (T.M. ALMAZÁN)

ESCALA A1 1:1000/A3 1:2000

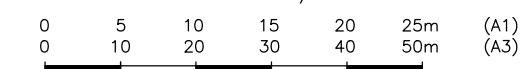

(NOTA: TODAS LAS COTAS ESTÁN EN METROS)



LEYENDA		IDENTIFICACIÓN PARCELAS	
	LÍMITE DE PARCELA		N° DE EXPEDIENTE
	LÍMITE DE SUBPARCELA		N° DE PARCELA
	LÍMITE DE POLIGONO		N° DE POLIGONO
PROYECTO DE CONSTRUCCIÓN			
	EXPROPIACIÓN DEFINITIVA		OCCUPACIÓN TEMPORAL
	CONSTRUCCIONES AFECTADAS		SERVIDUMBRE

NOTA:
LA ESTACIÓN DE ALMAZÁN-VILLA SE ENCUENTRA EN EL P.K. 50+204, EN EL TÉRMINO MUNICIPAL DE ALMAZÁN.

NOTA:
-P.K. PUNTO KILOMÉTRICO ANALÍTICO DE PROYECTO CUYO ORIGEN ESTÁ DEFINIDO EN EL PLANO 2.1 HOJA 1
-P.K.A. PUNTO KILOMÉTRICO UTILIZADO POR ADIF EN SUS DOCUMENTOS Y MARCAS IN SITU