

**TERMINO MUNICIPAL DE YECLA**

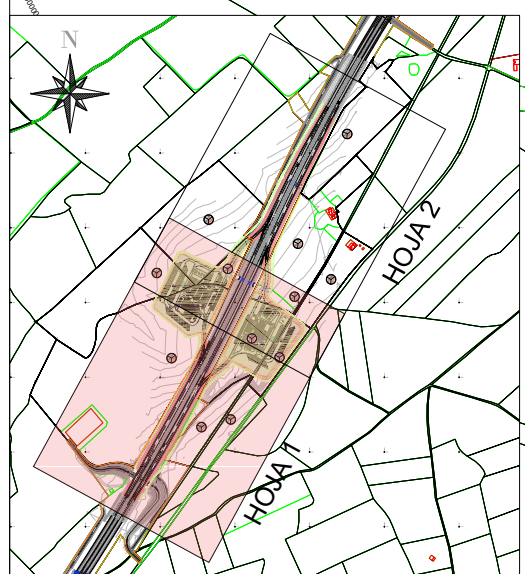
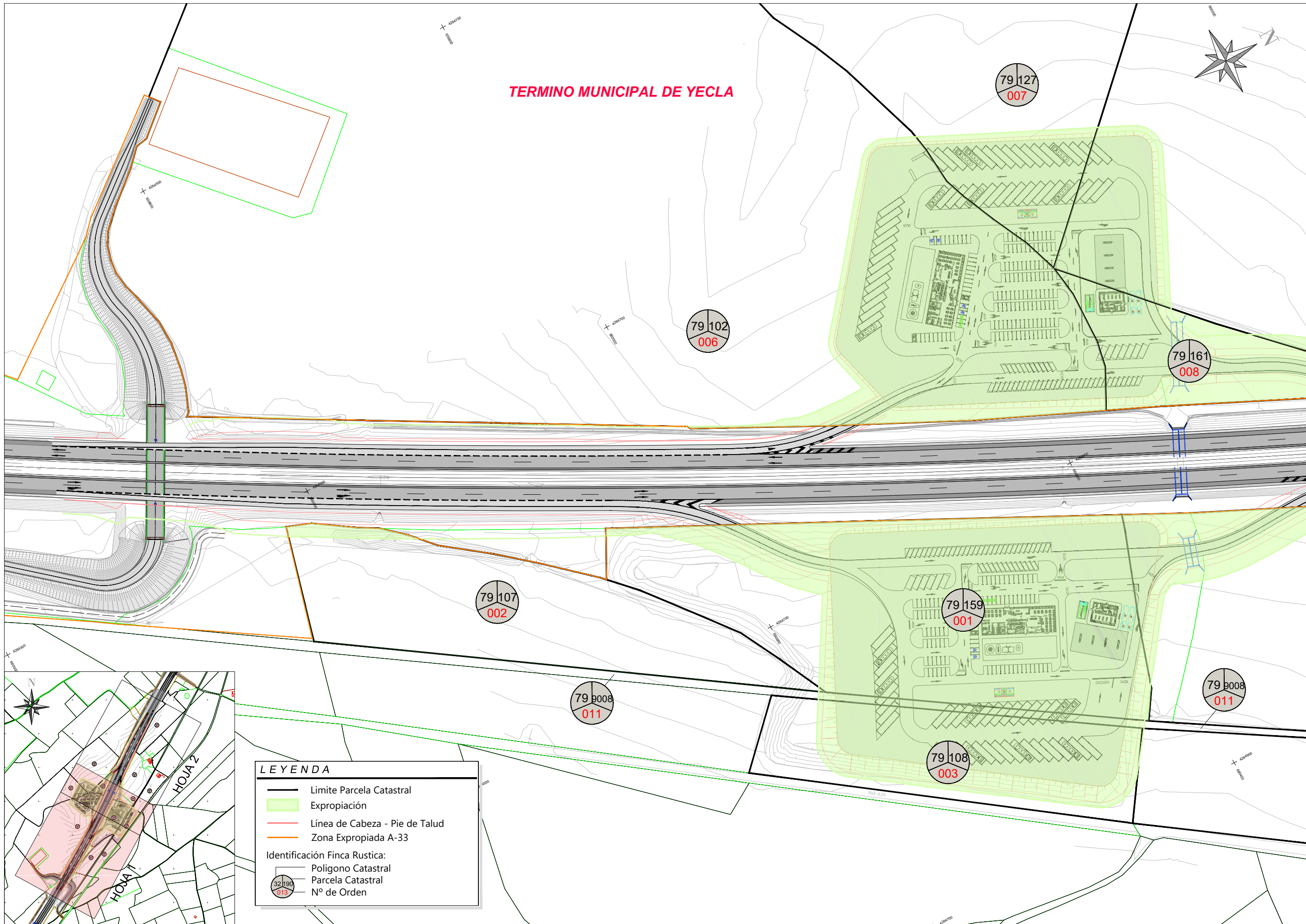

**LEYENDA**

- Limite Parcela Catastral
- Expropiación
- Línea de Cabeza - Pie de Talud
- Zona Expropiada A-33

Identificación Finca Rustica:

- Poligono Catastral
- Parcela Catastral
- N° de Orden

	Secretaría de Estado de Infraestructuras, Transporte y Vivienda	Dirección General de Carreteras	Demarcación de Carreteras del Estado en Murcia	ICCP Director : 	Vº Bº Ingeniero Jefe De La Demarcación 	ICCP Autor : 	ESCALA 1/2.000 ORIGINAL UNE A-3	TITULO DEL ANTEPROYECTO: CONSTRUCCIÓN Y EXPLOTACIÓN DE LAS ÁREAS DE SERVICIO DEL ALTIPLANO, EN LA AUTOVÍA A-33, P.K. 44+500, AMBAS MÁRGENES, EN EL TÉRMINO MUNICIPAL DE YECLA. PROVINCIA DE MURCIA.	CLAVE 37-MU-5640	Nº PLANO <b>4</b>	DESIGNACIÓN DEL PLANO PLANO DE EXPROPIACIÓN	FECHA AGOSTO 2017
	Secretaría General de Infraestructuras	Área de Conservación y Explotación								HOJA 1 de 2		



**TERMINO MUNICIPAL DE YECLA**

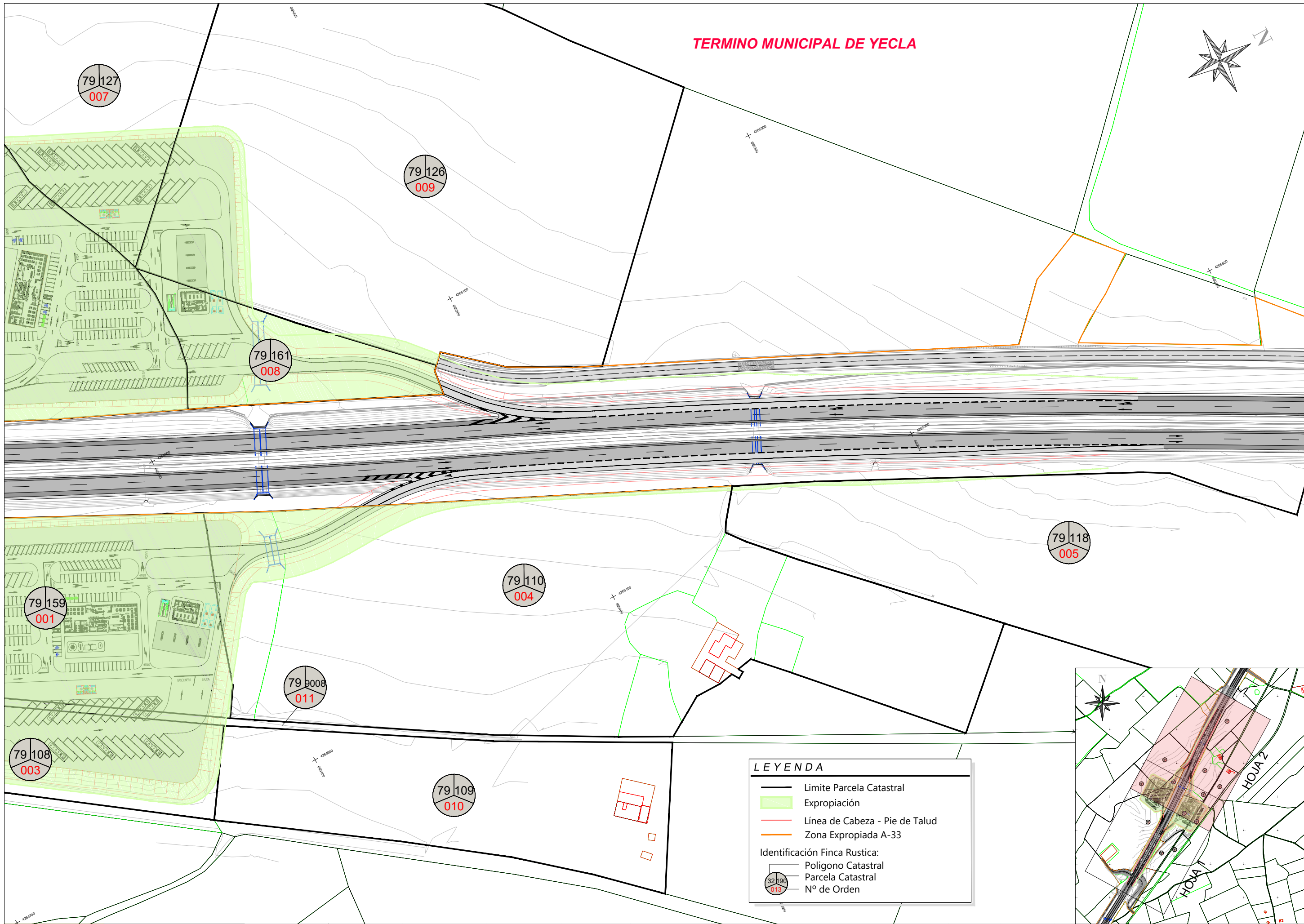
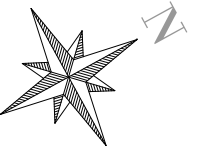

**LEYENDA**

- Limite Parcela Catastral
- Expropiación
- Línea de Cabeza - Pie de Talud
- Zona Expropiada A-33

Identificación Finca Rustica:

- Poligono Catastral
- Parcela Catastral
- N° de Orden

