



GOBIERNO  
DE ESPAÑA

MINISTERIO  
DE TRANSPORTES, MOVILIDAD  
Y AGENDA URBANA

SECRETARÍA DE ESTADO  
DE TRANSPORTES, MOVILIDAD Y AGENDA URBANA

DIRECCIÓN GENERAL DE CARRETERAS

DEMARCACIÓN DE CARRETERAS  
DEL ESTADO EN MURCIA

OBRA:

**48-MU-5420**

**Tramo Este [modificado nº 2 ]**

PROYECTO:

**PROYECTO CIRCUNVALACIÓN DE MURCIA MU-30. TRAMO:  
AUTOVÍA DEL REGUERÓN.**

DOCUMENTO:

**PARCELARIO DE EXPROPIACIÓN**

ESTADO:

**INFORMACIÓN PÚBLICA**

**INICIO**

FECHA:

**MAYO 2020**

| Clave Expediente | Referencia Catastral | Pleno Dominio m <sup>2</sup> | Servidumbre Aerea m <sup>2</sup> | Servidumbre Subterranea m <sup>2</sup> | Ocupacion Temporal m <sup>2</sup> |
|------------------|----------------------|------------------------------|----------------------------------|--|-----------------------------------|
| 1437-COM         | 30030A035090180000WK | 10,97                        | 0                                | 0                                      | 0                                 |
| 1853             | 30030A035001520000WF | 990,88                       | 0                                | 0                                      | 0                                 |
| 1823-COM2        | 30030A036000220000WB | 174,31                       | 0                                | 0                                      | 0                                 |
| 1860             | 30030A037000020000WQ | 0                            | 0                                | 0                                      | 117.119,11                        |
| 1861             | 30030A037000110000WO | 0                            | 0                                | 0                                      | 56.375,68                         |
| 1862             | 30030A037000580000WW | 0                            | 0                                | 0                                      | 12.529,54                         |
| 1854             | 30030A035090080000WQ | 237,73                       | 0                                | 0                                      | 0                                 |
| 1830-COM2        | 30030A036090060000WZ | 53,69                        | 0                                | 0                                      | 0                                 |





Sistema de Referencia ETRS89  
UTM zona 30N. (PNOA 2019).

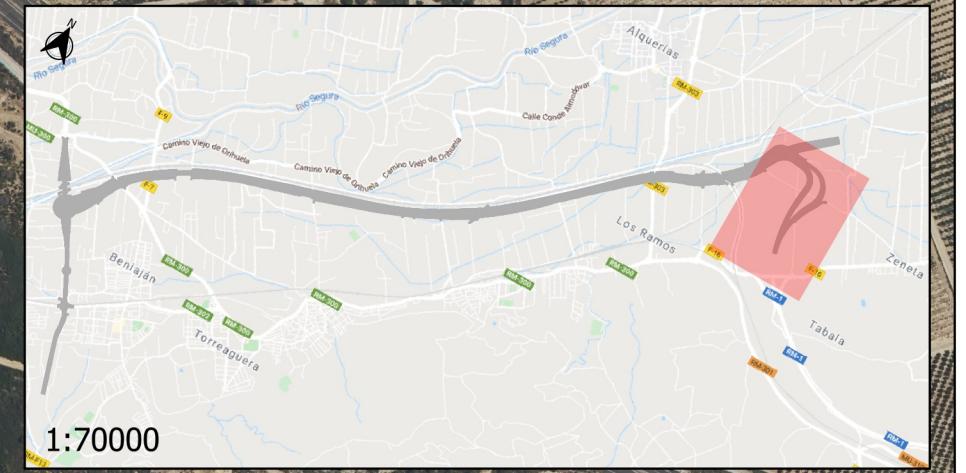
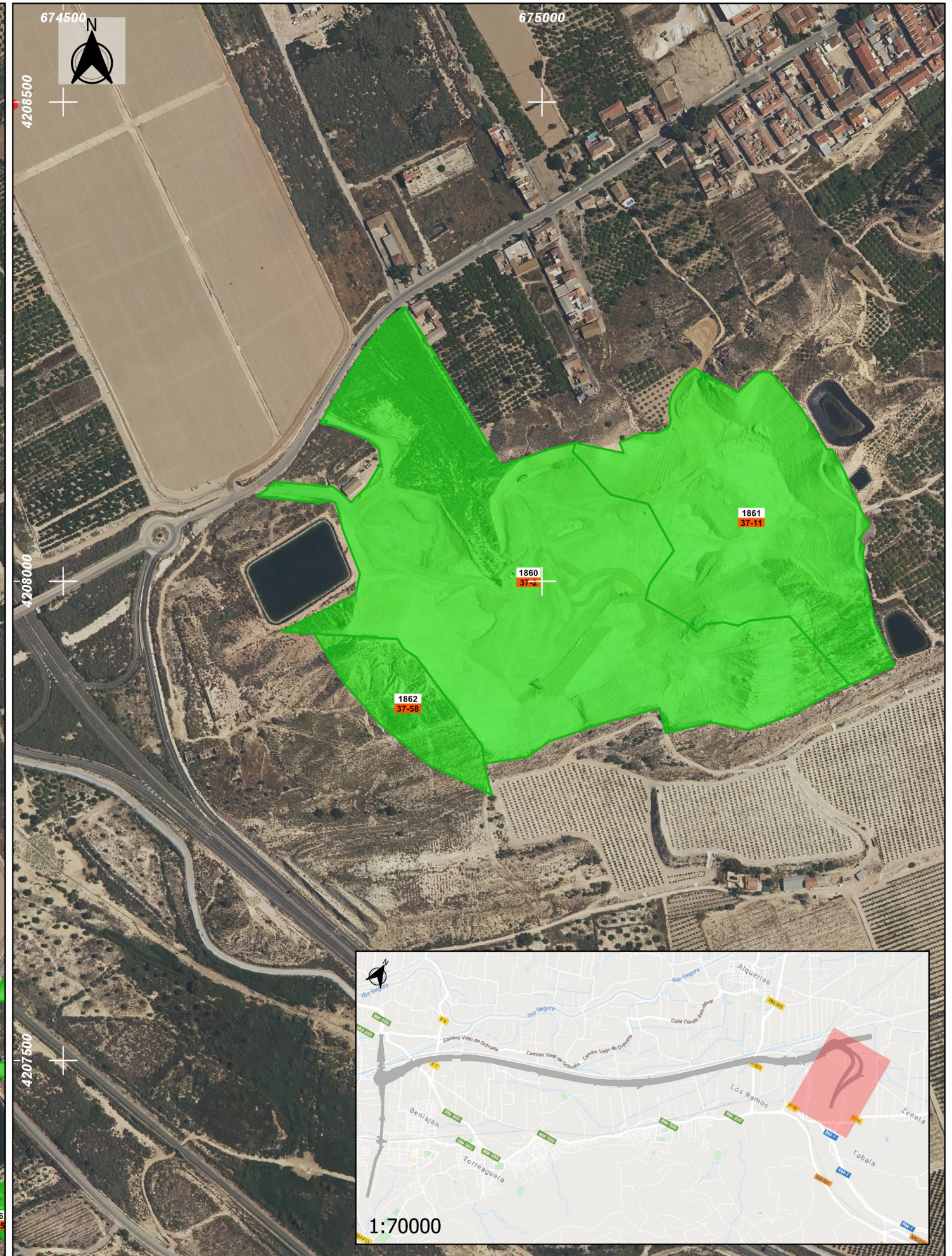

1:70000



DEPARTAMENTO DE EXPROPIACIONES  
EN MURCIA

PARCELARIO EXPROPIACIÓN [MODIFICADO Nº 2- OBRA: 48-MU-5420 TRAMO ESTE]. EXPEDIENTES SOMETIDOS A INFORMACIÓN PÚBLICA.

PLANO DE EXPROPIACIONES MODIFICADO Nº2 REGUERÓN - TRAMO ESTE.

PLANO:

1

Nº DE HOJA:

1 de 1

ESCALA:

1:5000

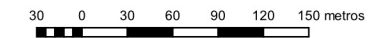

FECHA:

MAYO 2020

FORMATO ORIGINAL A3