

FIRMADO por : ESTHER CARAZO RIVERA. A fecha: 12/12/2022 02:01 PM  
 FIRMADO por : ANTONIO JOSE ALONSO BURGOS. SUBDIRECTOR GENERAL DE EXPLOTACION. A fecha: 12/12/2022 02:11 PM  
 Total folios: 1 (1 de 1) - Código Seguro de Verificación: MF0M0Z59376F7B9B8B878D5B8489D  
 Verificable en https://sede.mtma.gob.es

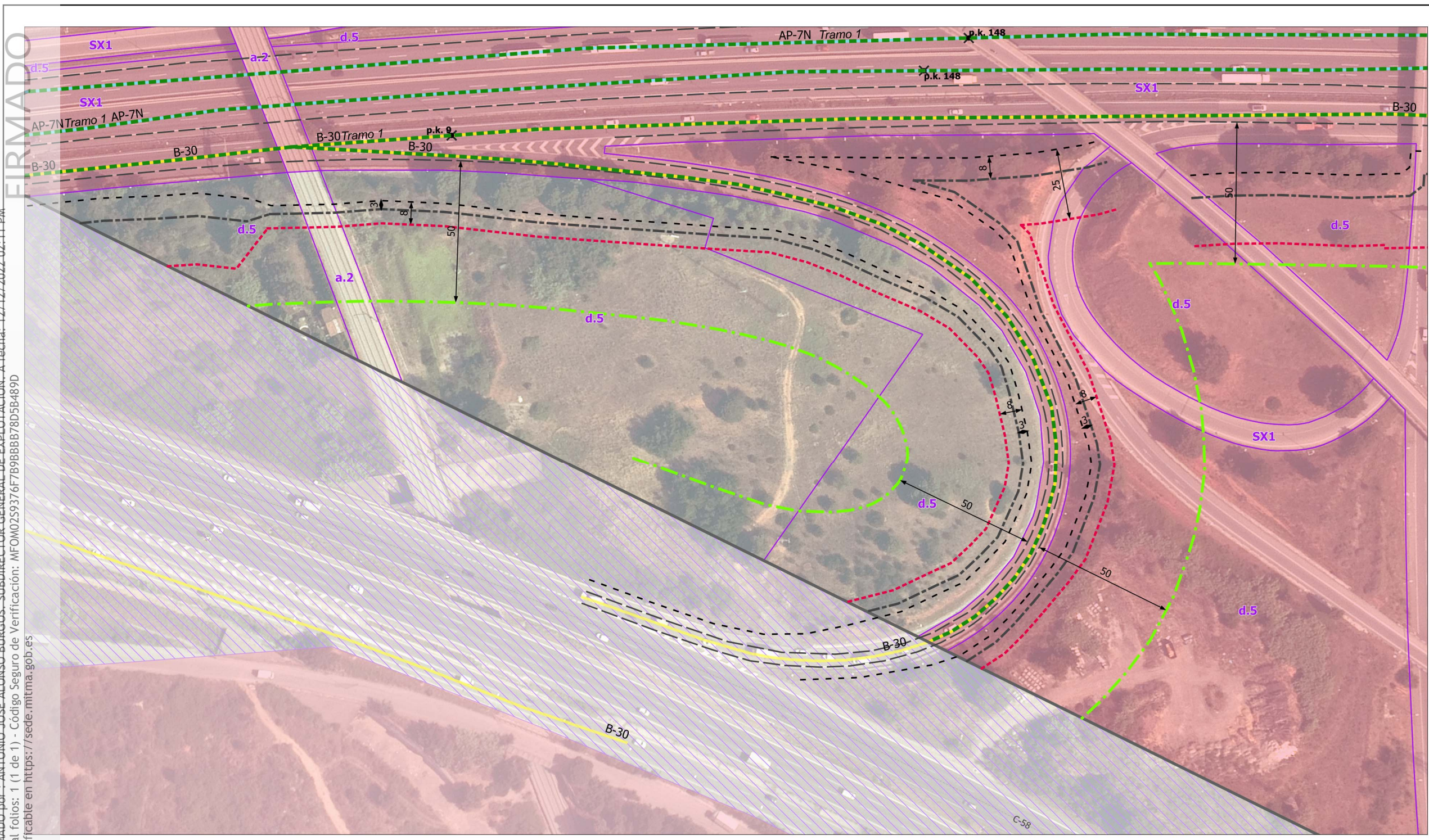

### LEYENDA

**Propuesta de delimitación**

- Tramo urbano propuesto

**Zonas de protección Ley 37/2015**

- Línea Límite Edificación 37-2015
- Zona de Servidumbre
- Zona de Dominio Público
- Arista Exterior Explanación
- Arista Exterior Calzada

**Carreteras del Estado**

- Autopista
- Autovía

**Clasificación del suelo**

- Suelo urbano
- S. urbanizable no delimitado

**Calificación del Suelo**

- Límite de Calificación

Clave	Descripción
a.2	Sistema ferroviari
d.5	Protecció de sistemes
SX1	Sistema viari: eixos estructurants

COORDENADAS UTM DE LOS VÉRTICES de la línea Límite de Edificación propuesta a distancia inferior a la prescrita por el art. 33 de la Ley 37/2015

FID	TR.	VIA	X	Y

