

FIRMADO por : ESTHER CARAZO RIVERA. A fecha: 12/12/2022 02:01 PM
 FIRMADO por : ANTONIO JOSE ALONSO BURGOS. SUBDIRECTOR GENERAL DE EXPLOTACION. A fecha: 12/12/2022 02:11 PM
 Total folios: 1 (1 de 1) - Código Seguro de Verificación: MF0M0256F0159082E136E39A3E3C
 Verificable en https://sede.mtma.gob.es

FIRMADO

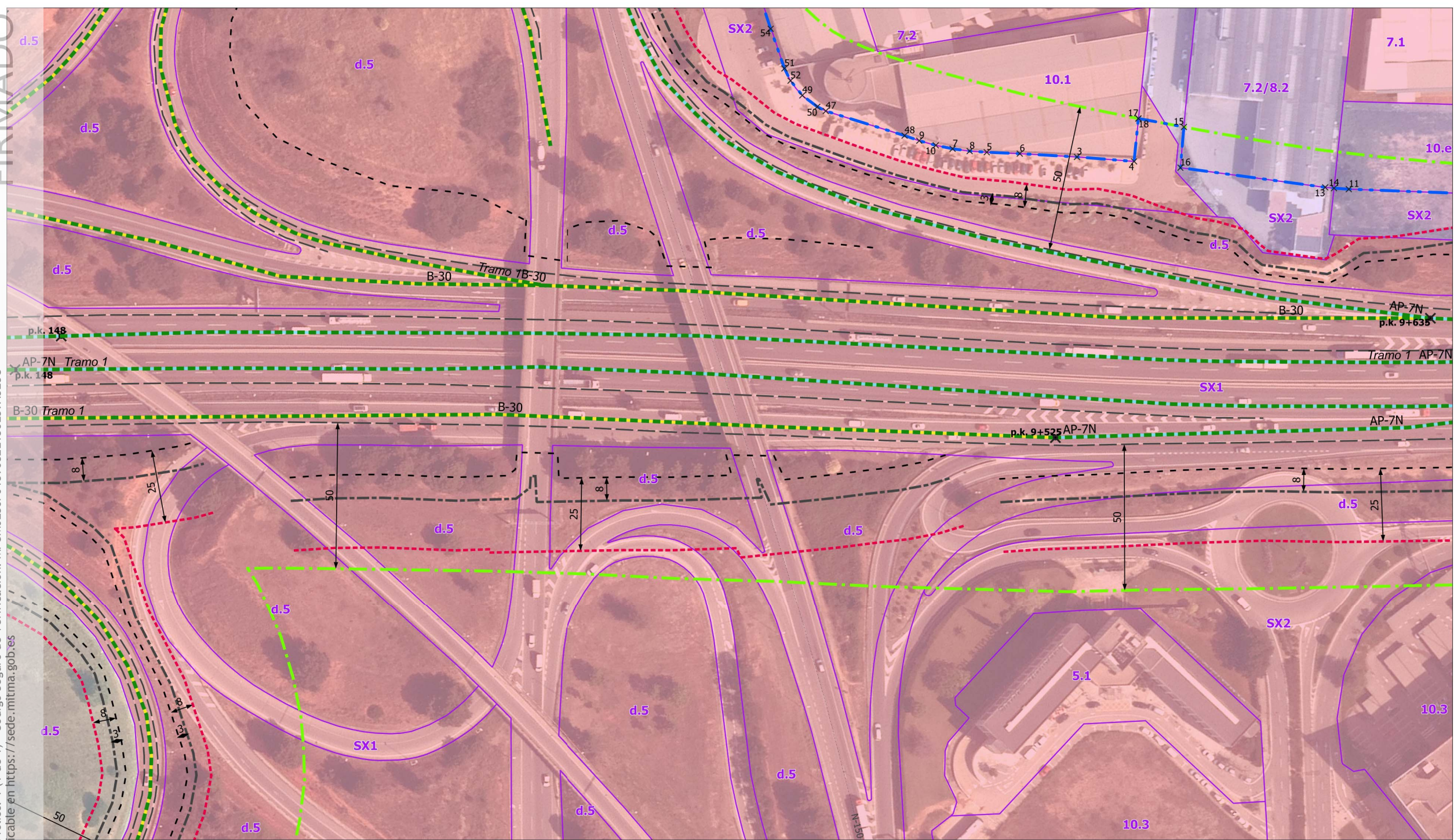

- ### LEYENDA
- Propuesta de delimitación
 - Tramo urbano propuesto
 - Línea límite de edificación Propuesta
 - Zonas de protección Ley 37/2015
 - Línea Límite Edificación 37-2015
 - Zona de Servidumbre
 - Zona de Dominio Público
 - Arista Exterior Explanación
 - Arista Exterior Calzada
 - Carreteras del Estado
 - Autopista
 - Autovía
 - Clasificación del suelo
 - S. urbano no consolidado
 - Suelo urbano
 - Calificación del Suelo
 - Límite de Calificación

| Clave | Descripción |
|---------|--|
| 7.2 | Industrial en ordenació aïllada |
| 10.e | Terciari i dotacions privades, àrees amb cond. Esp |
| 7.1 | Industrial amb mitgera comú |
| 5.1 | Volumetria específica aprovada |
| d.5 | Protecció de sistemes |
| 10.1 | Terciari i dotacions privades, elements |
| SX2 | Sistema viari: altre viari en sòl urbà |
| 10.3 | Terciari i dotacions privades, centres |
| 7.2/8.2 | Industrial, zones en transformació optativa d'ús |
| SX1 | Sistema viari: eixos estructurants |

COORDENADAS UTM DE LOS VÉRTICES de la línea Límite de Edificación propuesta a distancia inferior a la prescrita por el art. 33 de la Ley 37/2015

| FID | TR. | VIA | X | Y | FID | TR. | VIA | X | Y | FID | TR. | VIA | X | Y | FID | TR. | VIA | X | Y | | | |
|-----|-----|------|-----------|------------|-----|-----|------|-----------|------------|-----|-----|------|-----------|------------|-----|-----|-----|---|---|--|--|--|
| 3 | 1 | AP-7 | 427738,79 | 4595699,03 | 11 | 1 | AP-7 | 427827,81 | 4595728,38 | 48 | 1 | AP-7 | 427682,24 | 4595680,73 | | | | | | | | |
| | 1 | AP-7 | 427757,15 | 4595705,90 | 13 | 1 | AP-7 | 427820,22 | 4595725,52 | 49 | 1 | AP-7 | 427644,72 | 4595678,41 | | | | | | | | |
| | 1 | AP-7 | 427710,15 | 4595687,45 | 14 | 1 | AP-7 | 427823,07 | 4595726,53 | 50 | 1 | AP-7 | 427651,02 | 4595677,05 | | | | | | | | |
| | 1 | AP-7 | 427720,58 | 4595691,79 | 15 | 1 | AP-7 | 427767,68 | 4595723,81 | 51 | 1 | AP-7 | 427635,27 | 4595684,19 | | | | | | | | |
| | 1 | AP-7 | 427699,05 | 4595683,58 | 16 | 1 | AP-7 | 427772,46 | 4595710,66 | 52 | 1 | AP-7 | 427638,94 | 4595681,27 | | | | | | | | |
| | 1 | AP-7 | 427704,66 | 4595685,33 | 17 | 1 | AP-7 | 427752,26 | 4595719,84 | 54 | 1 | AP-7 | 427625,26 | 4595694,50 | | | | | | | | |
| | 1 | AP-7 | 427687,54 | 4595681,26 | 18 | 1 | AP-7 | 427752,32 | 4595719,85 | | | | | | | | | | | | | |
| | 1 | AP-7 | 427693,33 | 4595682,23 | 47 | 1 | AP-7 | 427654,25 | 4595676,96 | | | | | | | | | | | | | |

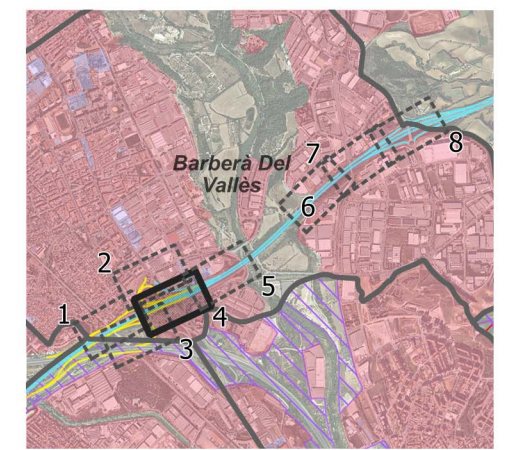

ESTUDIO DE DELIMITACIÓN DE TRAMOS URBANOS Y ESTABLECIMIENTO DE LA LÍNEA LÍMITE DE EDIFICACIÓN

MUNICIPIO:
BARBERÀ DEL VALLÈS (BARCELONA)
VÍAS: AP-7 / B-30

PLANTA DETALLE REDUCCIÓN LÍNEA LÍMITE DE EDIFICACIÓN

FECHA: NOVIEMBRE 2022
SISTEMA DE COORDENADAS: ETRS89 / UTM zone 31N



Escala: 1 / 1.500
10 0 10 20 30 40 50 m

Plano: 02
Hoja: 4 de 08