

FIRMADO por : ESTHER CARAZO RIVERA. A fecha: 12/12/2022 02:01 PM  
 FIRMADO por : ANTONIO JOSE ALONSO BURGOS. SUBDIRECTOR GENERAL DE EXPLOTACION. A fecha: 12/12/2022 02:11 PM  
 Total folios: 1 (1 de 1) - Código Seguro de Verificación: MF0M0Z54ZE20163C74809CFFFD8  
 Verificable en https://sede.mtma.gob.es

FIRMADO

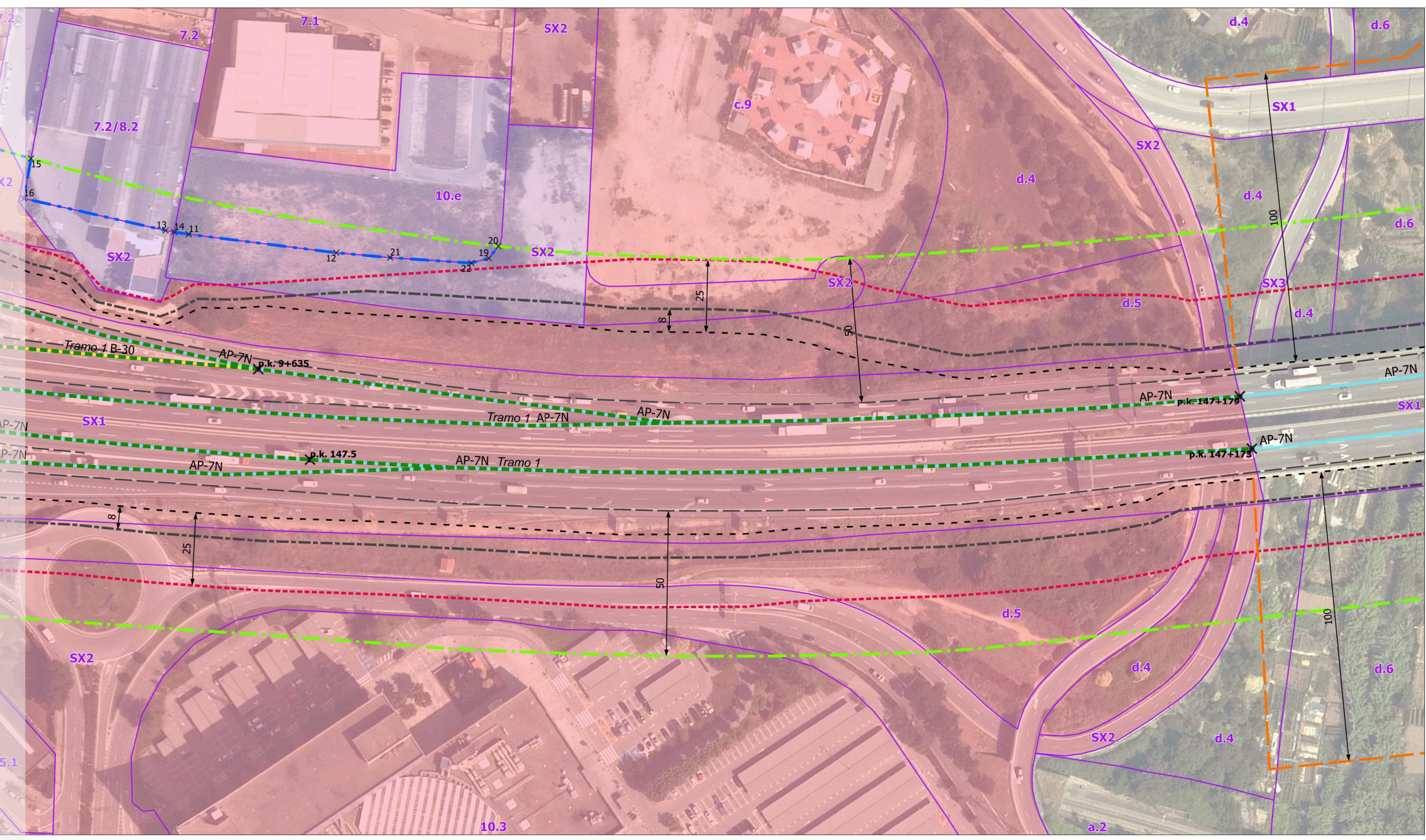

- LEYENDA**
- Propuesta de delimitación**
- Tramo urbano propuesto
  - Línea límite de edificación Propuesta
- Zonas de protección Ley 37/2015**
- Línea Límite Edificación 37-2015
  - Zona de Afección
  - Zona de Servidumbre
  - Zona de Dominio Público
  - Arista Exterior Explanación
  - Arista Exterior Calzada
- Carreteras del Estado**
- Autopista
  - Autovía
- Clasificación del suelo**
- S. urbano no consolidado
  - Suelo urbano
- Calificación del Suelo**
- Límite de Calificación

Clave	Descripción
d.6	Llera
7.2	Industrial en ordenación aislada
10.e	Terciari i dotacions privades, àrees amb cond. Esp
7.1	Industrial amb mitgera comú
5.1	Volumetria específica aprovada
d.5	Protecció de sistemes
SX2	Sistema viari: altre viari en sòl urbà
a.2	Sistema ferroviari
SX1	Sistema viari: eixos estructurants
10.1	Terciari i dotacions privades, elements
10.3	Terciari i dotacions privades, centres
7.2/8.2	Industrial, zones en transformació optativa d'ús
SX3	Sistema viari: altre viari en sòl no urbanitzable
d.4	Talussus i relleus
c.9	Equipament comunitari, dotacions comunitàries
12.2	S.N.U. d'ús agrícola

**COORDENADAS UTM DE LOS VÉRTICES de la línea Límite de Edificación propuesta a distancia inferior a la prescrita por el art. 33 de la Ley 37/2015**

FID	TR.	VIA	X	Y
11	1	AP-7	427827,81	4595728,38
1	1	AP-7	427875,01	4595748,27
1	1	AP-7	427820,22	4595725,52
1	1	AP-7	427823,07	4595726,53
1	1	AP-7	427767,68	4595723,81
1	1	AP-7	427772,46	4595710,66
1	1	AP-7	427921,50	4595772,92
1	1	AP-7	427922,27	4595778,17
21	1	AP-7	427891,95	4595756,12
22	1	AP-7	427917,10	4595768,49

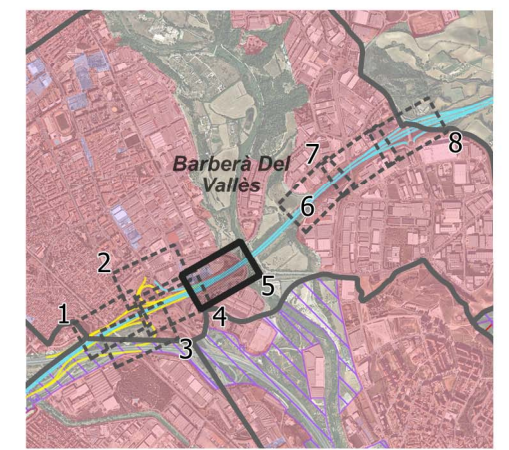

**ESTUDIO DE DELIMITACIÓN DE TRAMOS URBANOS Y ESTABLECIMIENTO DE LA LÍNEA LÍMITE DE EDIFICACIÓN**

**MUNICIPIO:** BARBERÀ DEL VALLÈS (BARCELONA)  
**VÍAS:** AP-7 / B-30

**PLANTA DETALLE REDUCCIÓN LÍNEA LÍMITE DE EDIFICACIÓN**

**FECHA:** NOVIEMBRE 2022  
**SISTEMA DE COORDENADAS:** ETRS89 / UTM zone 31N



**Escala:** 1 / 1.500  
 10 0 10 20 30 40 50 m

**Plano:** 02  
**Hoja:** 5 de 08