

FIRMADO

FIRMADO por : ESTHER CARAZO RIVERA. A fecha: 12/12/2022 02:01 PM
 FIRMADO por : ANTONIO JOSE ALONSO BURGOS. SUBDIRECTOR GENERAL DE EXPLOTACION. A fecha: 12/12/2022 02:10 PM
 Total folios: 1 (1 de 1) - Código Seguro de Verificación: MF0M0258ZAD92A74AE774A91D00A
 Verificable en https://sede.mtma.gob.es

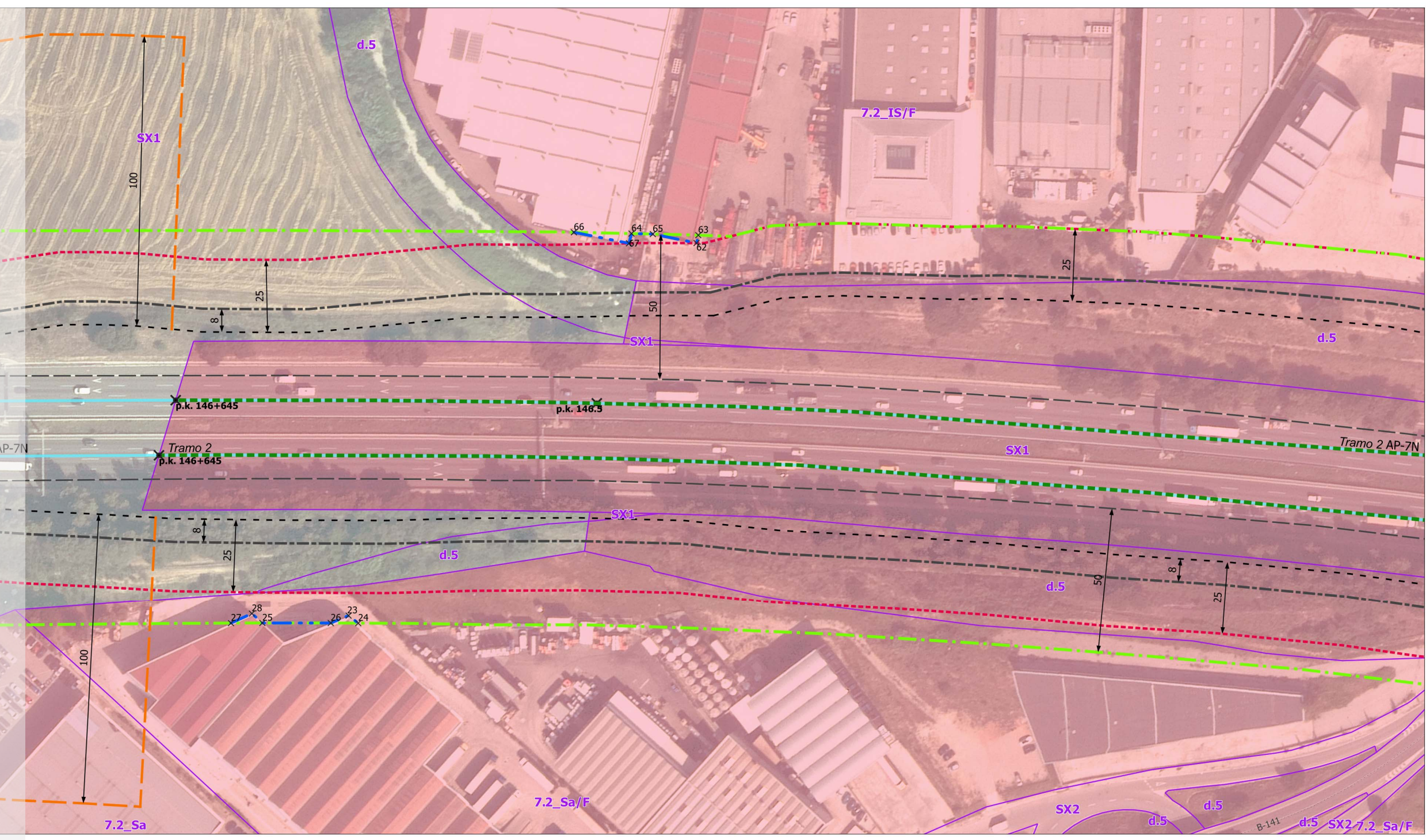

LEYENDA

Propuesta de delimitación

- Tramo urbano propuesto
- Línea límite de edificación Propuesta

Zonas de protección Ley 37/2015

- Línea Límite Edificación 37-2015
- Zona de Afección
- Zona de Servidumbre
- Zona de Dominio Público
- Arista Exterior Explanación
- Arista Exterior Calzada

Carreteras del Estado

- Autopista

Clasificación del suelo

- Suelo urbano

Calificación del Suelo

- Límite de Calificación

Clave	Descripción
7.2_IS/F	Industrial aislada i serveis Provasa Front Autop.
7.2_Sa	Industrial aislada Can Salvatella
7.2_Sa/F	Industrial aislada Can Salvatella Front Autop.
d.5	Protecció de sistemes
SX1	Sistema viari: eixos estructurants
SX2	Sistema viari: altre viari en sòl urbà

COORDENADAS UTM DE LOS VÉRTICES de la línea Límite de Edificación propuesta a distancia inferior a la prescrita por el art. 33 de la Ley 37/2015

FID	TR.	VIA	X	Y
23	2	AP-7	428660,65	4596206,98
24	2	AP-7	428664,84	4596207,49
25	2	AP-7	428641,44	4596184,16
26	2	AP-7	428658,12	4596200,83
27	2	AP-7	428633,83	4596176,50
28	2	AP-7	428636,59	4596183,92
29	2	AP-7	428654,65	4596382,92
30	2	AP-7	428653,15	4596385,28

FID	TR.	VIA	X	Y
64	2	AP-7	428636,49	4596369,39
65	2	AP-7	428641,80	4596374,47
66	2	AP-7	428622,14	4596355,67
67	2	AP-7	428638,24	4596366,41

