

FIRMADO

FIRMADO por : ESTHER CARAZO RIVERA. A fecha: 12/12/2022 02:01 PM
 FIRMADO por : ANTONIO JOSE ALONSO BURGOS. SUBDIRECTOR GENERAL DE EXPLOTACION. A fecha: 12/12/2022 02:11 PM
 Total folios: 1 (1 de 1) - Código Seguro de Verificación: MF0M0Z5BFZ1A64B46F936ABE782
 Verificable en https://sede.mtma.gob.es

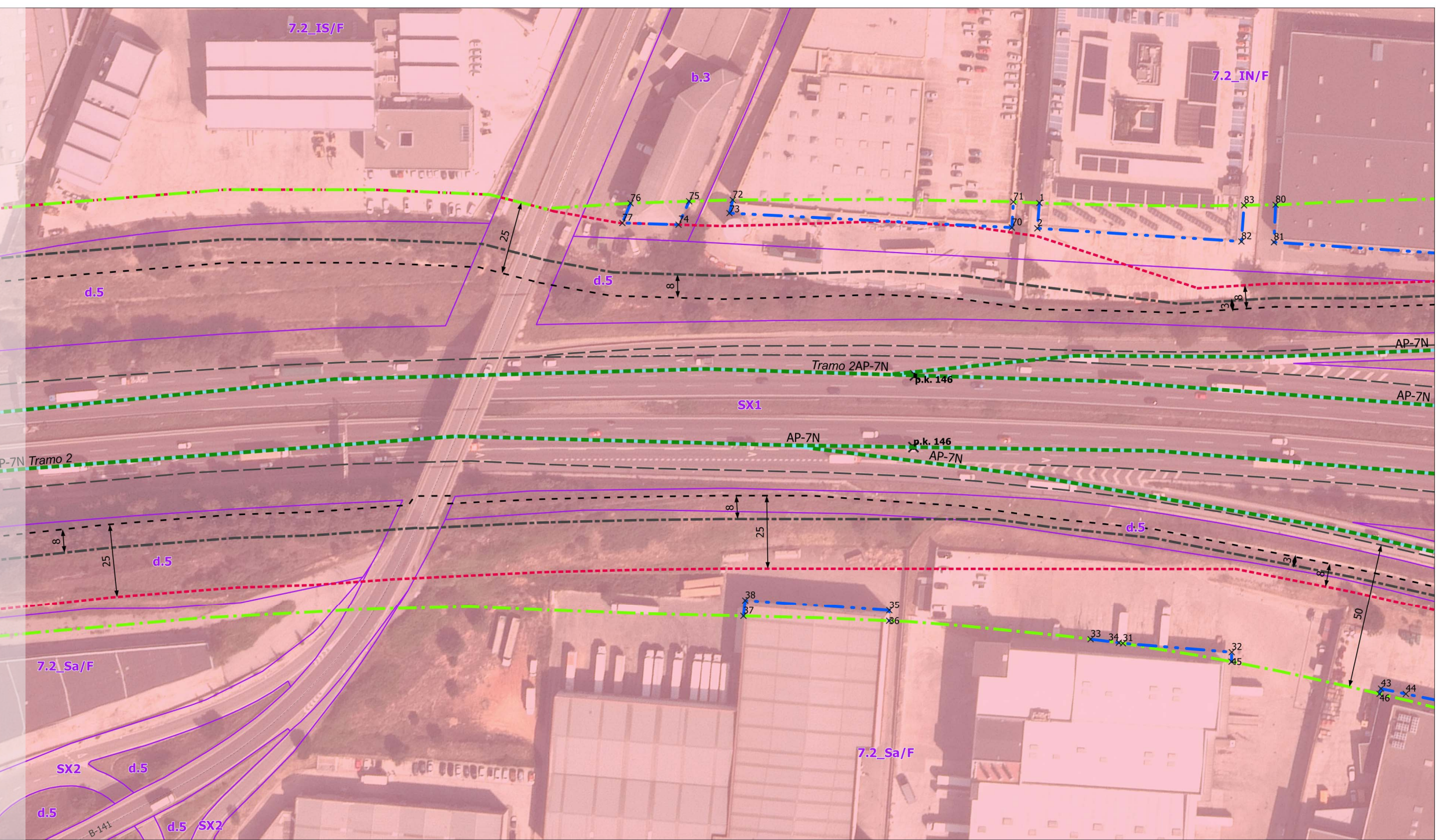

LEYENDA

Propuesta de delimitación

- Tramo urbano propuesto
- Línea límite de edificación Propuesta

Zonas de protección Ley 37/2015

- Línea Límite Edificación 37-2015
- Zona de Servidumbre
- Zona de Dominio Público
- Arista Exterior Explanación
- Arista Exterior Calzada

Carreteras del Estado

- Autopista

Clasificación del suelo

- Suelo urbano

Clasificación del Suelo

- Límite de Clasificación

Clave	Descripción
7.2_IS/F	Industrial aislada i serveis Provasa Front Autop.
7.2_Sa/F	Industrial aislada Can Salvatella Front Autop.
7.2_IN/F	Industrial aislada Provasa Front Autop.
b.3	Sistema de serveis viaris
d.5	Protecció de sistemes
SX2	Sistema viari: altre viari en sòl urbà
SX1	Sistema viari: eixos estructurants

COORDENADAS UTM DE LOS VÉRTICES de la línea Límite de Edificación propuesta a distancia inferior a la prescrita por el art. 33 de la Ley 37/2015

FID	TR.	VIA	X	Y	FID	TR.	VIA	X	Y	FID	TR.	VIA	X	Y	FID	TR.	VIA	X	Y
1	2	AP-7	429059,51	4596707,32	37	2	AP-7	429057,78	4596533,27	72	2	AP-7	428972,98	4596648,00	82	2	AP-7	429123,77	4596736,22
2	2	AP-7	429063,94	4596699,83	38	2	AP-7	429055,15	4596538,09	73	2	AP-7	428974,66	4596643,65	83	2	AP-7	429117,40	4596746,88
2	2	AP-7	429169,53	4596600,03	43	2	AP-7	429250,82	4596638,02	74	2	AP-7	428962,65	4596630,41					
2	2	AP-7	429201,83	4596618,95	44	2	AP-7	429258,82	4596641,41	75	2	AP-7	428961,02	4596639,06					
2	2	AP-7	429159,69	4596594,86	45	2	AP-7	429203,64	4596616,25	76	2	AP-7	428945,00	4596627,01					
2	2	AP-7	429168,30	4596599,44	46	2	AP-7	429251,44	4596636,27	77	2	AP-7	428946,57	4596619,88					
2	2	AP-7	429097,56	4596563,49	70	2	AP-7	429056,64	4596695,02	80	2	AP-7	429126,14	4596753,22					
2	2	AP-7	429099,59	4596560,49	71	2	AP-7	429052,02	4596702,55	81	2	AP-7	429133,03	4596742,40					

