

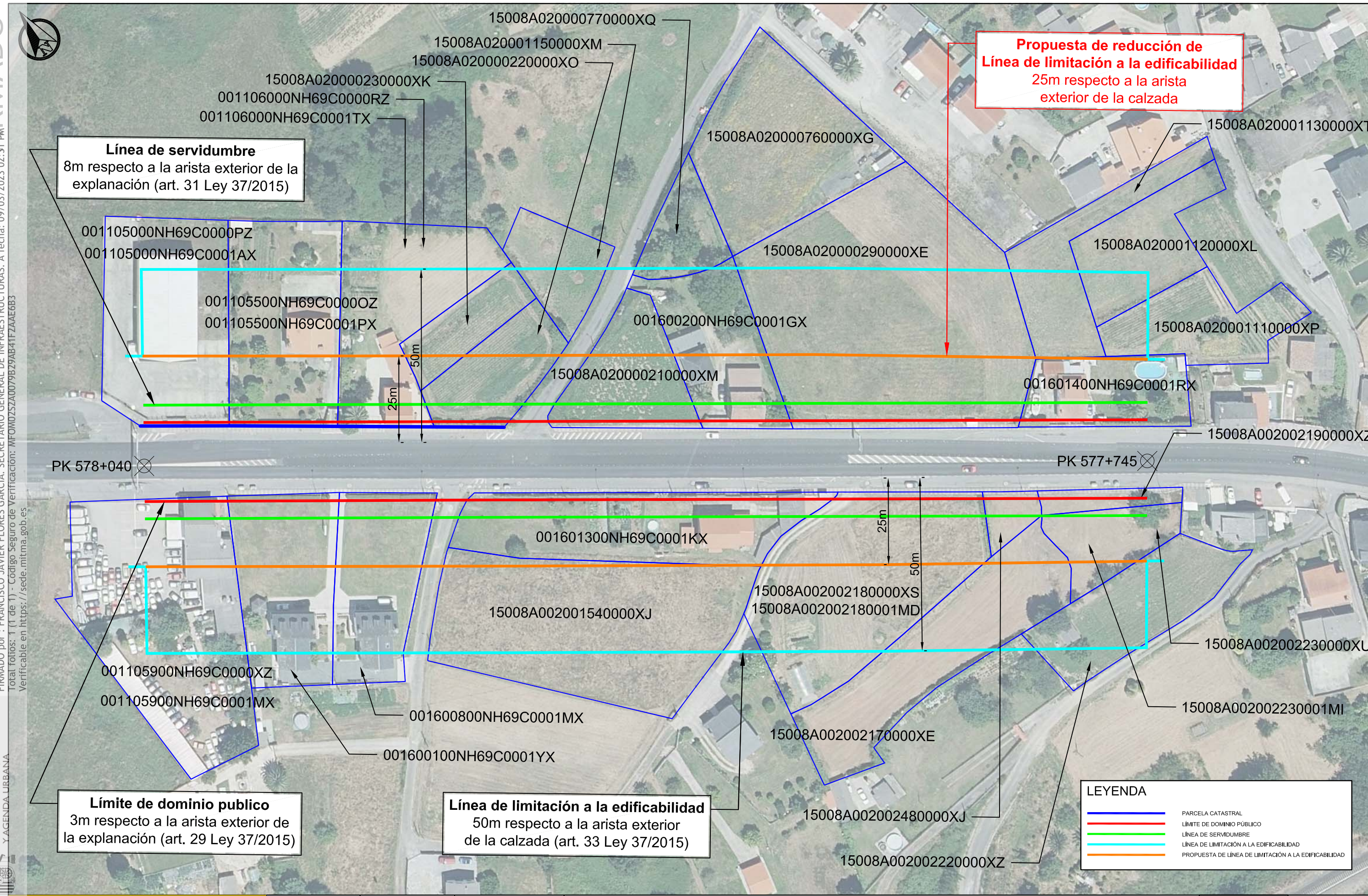

FIRMADO por : ESTHER CARAZO RIVERA. A fecha: 13/02/2023 02:08 PM  
 FIRMADO por : ANTONIO JOSE ALONSO BURGOS. SUBDIRECTOR GENERAL DE EXPLOTACION. A fecha: 13/02/2023 06:08 PM  
 FIRMADO por : JUAN PEDRO FERNANDEZ PALOMINO. DIRECTOR GENERAL DE CARRETERAS. A fecha: 14/02/2023 05:14 PM  
 FIRMADO por : FRANCISCO JAVIER FLORES GARCIA. SECRETARIO GENERAL DE INFRAESTRUCTURAS. A fecha: 09/03/2023 02:31 PM  
 Total fotos: 1 (1 de 1) - Código Seguro de Verificación: MFO0025ZAA0079B29AB41F7AAE6B3  
 Verificable en https://sede.mtma.gob.es



**Propuesta de reducción de Línea de limitación a la edificabilidad 25m respecto a la arista exterior de la calzada**

**Línea de servidumbre**  
 8m respecto a la arista exterior de la explanación (art. 31 Ley 37/2015)

**Límite de dominio publico**  
 3m respecto a la arista exterior de la explanación (art. 29 Ley 37/2015)

**Línea de limitación a la edificabilidad**  
 50m respecto a la arista exterior de la calzada (art. 33 Ley 37/2015)

**LEYENDA**

- PARCELA CATASTRAL
- LIMITE DE DOMINIO PÚBLICO
- LÍNEA DE SERVIDUMBRE
- LÍNEA DE LIMITACIÓN A LA EDIFICABILIDAD
- PROPUESTA DE LÍNEA DE LIMITACIÓN A LA EDIFICABILIDAD