

LEYENDA

- 1 PUNTO DE LA POLIGONAL DE EXPROPIACIONES
- LÍMITE DE EXPROPIACIÓN
- EXPROPIACIÓN DEFINITIVA DEL PROYECTO BASE
- EXPROPIACIÓN DEFINITIVA DEL PRYTO. MODIFICADO Nº 1

CATASTRO RÚSTICO

- LÍMITE DE POLÍGONO
- LÍMITE DE PARCELA
- LÍMITE DE SUBPARCELA

EXPROPIACIÓN DEFINITIVA DEL PRYTO. MODIFICADO Nº 2
 OCUPACIÓN TEMPORAL DEL PRYTO. MODIFICADO Nº 2

NOMBRE DEL FICHERO DIGITAL: PLANTA 43-GR-3750_MOD 30042020



SECRETARÍA DE ESTADO DE TRANSPORTES, MOVILIDAD Y AGENDA URBANA
 SECRETARÍA GENERAL DE INFRAESTRUCTURAS
 DIRECCIÓN GENERAL DE CARRETERAS
 SUBDIRECCIÓN GENERAL DE PROYECTOS
 DEMARCACIÓN DE CARRETERAS DEL ESTADO EN ANDALUCÍA ORIENTAL



INGENIERO AUTOR: JUAN J. GONZALEZ GONZALEZ
 INGENIERA DIRECTORA: PATRICIA MUÑOZ CERVERA
 CONFORME DEL CONTRATISTA: MIGUEL REYES GARCÍA

ESCALAS: 1:2000
 0 10 20 30 40m
 ORIGINALES A-3 GRÁFICA

TÍTULO COMPLEMENTARIO:
 PROYECTO DE MODIFICACIÓN DE OBRA Nº 2
 AUTOVÍA GR-43.
 TRAMO: PINOS PUENTE - ATARFE (ENLACE CON LA FUTURA A-44).
 (GRANADA)

CLAVE: 43-GR-3750.M2
 EXPEDIENTE: 1
 Nº DE PLANO: 1
 HOJA 1 DE 4

DESIGNACIÓN DEL PLANO:
ANEJO Nº 20:
EXPROPIACIONES E INDEMNIZACIONES
 PLANTA

FECHA: ENERO-2021
 Nº DE PÁGINA:

Término Municipal de Pinos Puente

NOMBRE DEL FICHERO DIGITAL: PLANTA 43-GR-3750_MOD 30042020

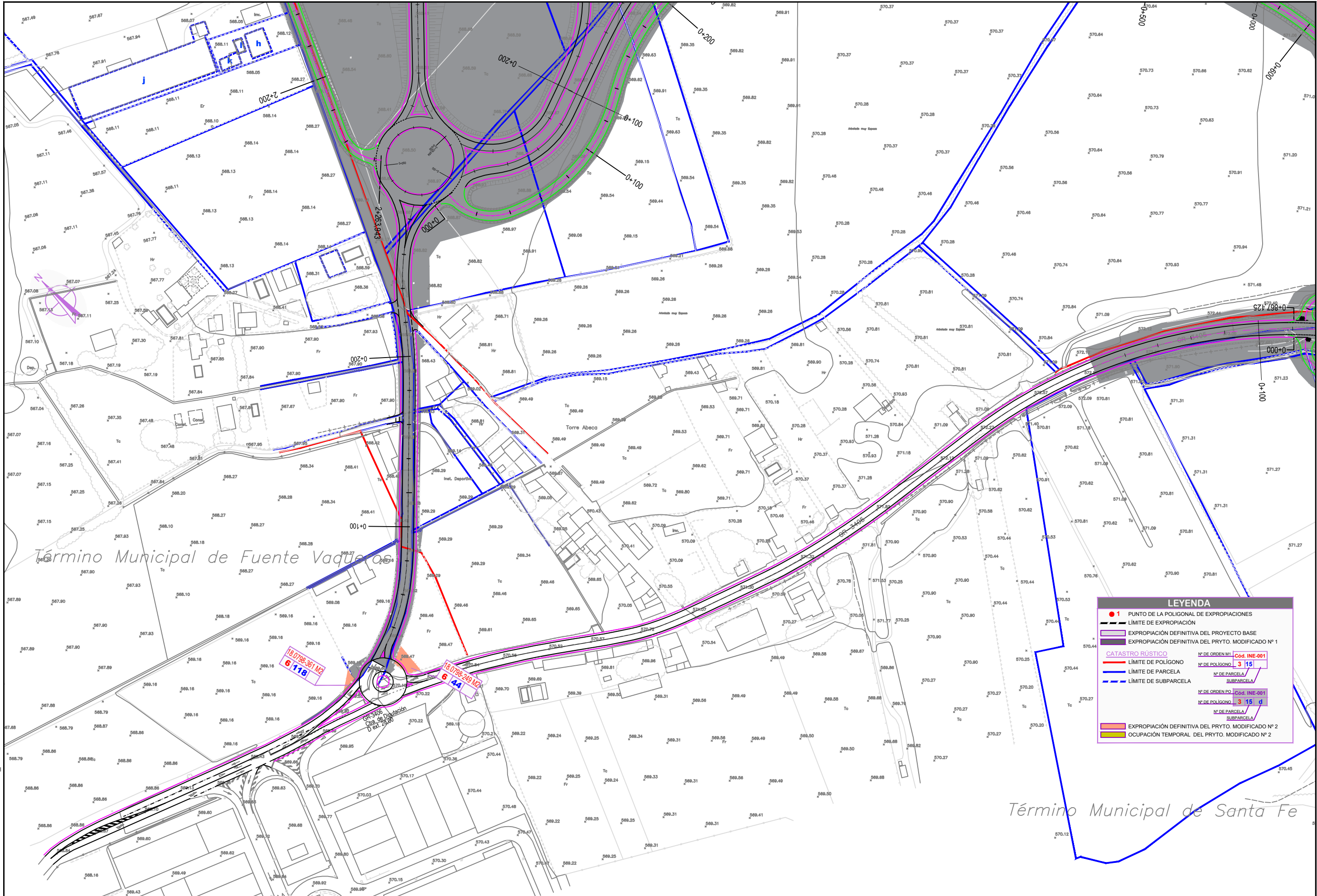

LEYENDA

- PUNTO DE LA POLIGONAL DE EXPROPIACIONES
- LÍMITE DE EXPROPIACIÓN
- EXPROPIACIÓN DEFINITIVA DEL PROYECTO BASE
- EXPROPIACIÓN DEFINITIVA DEL PRYTO. MODIFICADO Nº 1
- CATASTRO RÚSTICO
- LÍMITE DE POLIGONO
- LÍMITE DE PARCELA
- LÍMITE DE SUBPARCELA
- EXPROPIACIÓN DEFINITIVA DEL PRYTO. MODIFICADO Nº 2
- OCUPACIÓN TEMPORAL DEL PRYTO. MODIFICADO Nº 2

Nº DE ORDEN MI	Cod. INE-001
Nº DE POLIGONO	3 15
Nº DE PARCELA	
Nº DE SUBPARCELA	
Nº DE ORDEN PO	Cod. INE-001
Nº DE POLIGONO	3 15 d
Nº DE PARCELA	
Nº DE SUBPARCELA	

 <p>MINISTERIO DE TRANSPORTES, MOVILIDAD Y AGENDA URBANA</p>	SECRETARÍA DE ESTADO DE TRANSPORTES, MOVILIDAD Y AGENDA URBANA		INGENIERO AUTOR:	INGENIERA DIRECTORA:	CONFORME DEL CONTRATISTA:	ESCALAS: 1:2000 0 10 20 30 40m	TÍTULO COMPLEMENTARIO: PROYECTO DE MODIFICACIÓN DE OBRA Nº 2 AUTOVÍA GR-43. TRAMO: PINOS PUENTE - ATARFE (ENLACE CON LA FUTURA A-44). (GRANADA)	CLAVE: 43-GR-3750.M2	Nº DE PLANO: 1	DESIGNACIÓN DEL PLANO: ANEJO Nº 20: EXPROPIACIONES E INDEMNIZACIONES PLANTA	FECHA: ENERO-2021
	SECRETARÍA GENERAL DE INFRAESTRUCTURAS		DIRECCIÓN GENERAL DE CARRETERAS	SUBDIRECCIÓN GENERAL DE PROYECTOS	DEMARCACIÓN DE CARRETERAS DEL ESTADO EN ANDALUCÍA ORIENTAL						

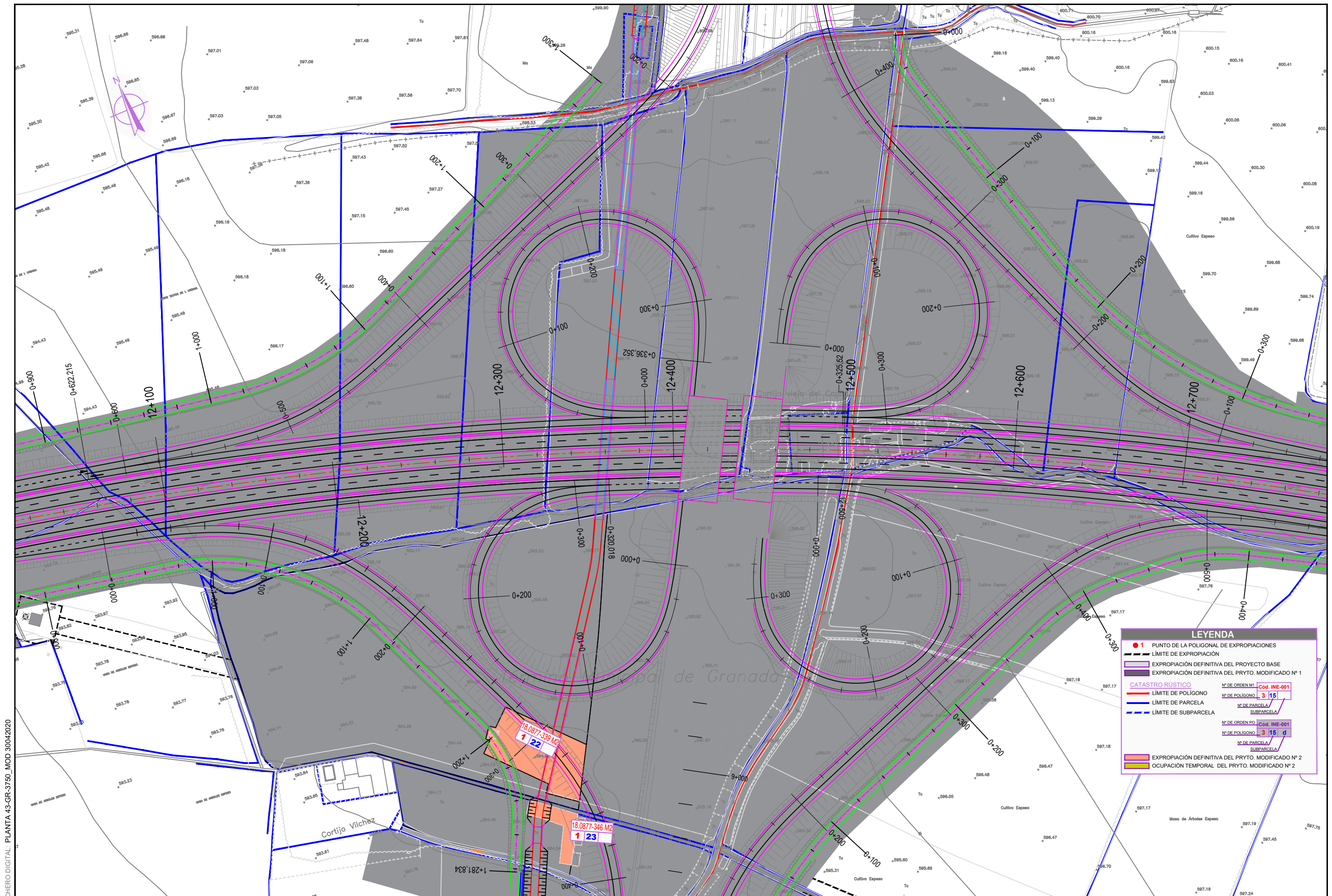

LEYENDA

- PUNTO DE LA POLIGONAL DE EXPROPIACIONES
- LIMITE DE EXPROPIACION
- EXPROPIACION DEFINITIVA DEL PROYECTO BASE
- EXPROPIACION DEFINITIVA DEL PRYTO. MODIFICADO Nº 1

CATASTRO RÚSTICO

- LIMITE DE POLIGONO
- LIMITE DE PARCELA
- LIMITE DE SUBPARCELA

EXPROPIACION DEFINITIVA DEL PRYTO. MODIFICADO Nº 2

OCCUPACION TEMPORAL DEL PRYTO. MODIFICADO Nº 2

Nº DE ORDEN MI	Cód. INE-001
Nº DE POLIGONO	3 15
Nº DE PARCELA	
SUBPARCELA	
Nº DE ORDEN PO	Cód. INE-001
Nº DE POLIGONO	3 15 d
Nº DE PARCELA	
SUBPARCELA	

NOMBRE DEL FICHERO DIGITAL: PLANTA 43-GR-3750_MOD 30042020



SECRETARÍA DE ESTADO DE TRANSPORTES, MOVILIDAD Y AGENDA URBANA
 SECRETARÍA GENERAL DE INFRAESTRUCTURAS
 DIRECCIÓN GENERAL DE CARRETERAS
 SUBDIRECCIÓN GENERAL DE PROYECTOS
 DEMARCACIÓN DE CARRETERAS DEL ESTADO EN ANDALUCÍA ORIENTAL



INGENIERO AUTOR: JUAN J. GONZALEZ GONZALEZ
 INGENIERA DIRECTORA: PATRICIA MUÑOZ CERVERA
 CONFORME DEL CONTRATISTA: MIGUEL REYES GARCÍA

ESCALAS: 1:2000
 0 10 20 30 40m
 ORIGINALES A-3 GRÁFICA

TÍTULO COMPLEMENTARIO:
 PROYECTO DE MODIFICACIÓN DE OBRA Nº 2
 AUTOVÍA GR-43.
 TRAMO: PINOS PUENTE - ATARFE (ENLACE CON LA FUTURA A-44).
 (GRANADA)

CLAVE: 43-GR-3750.M2
 EXPEDIENTE:
 Nº DE PLANO: 1
 HOJA 4 DE 4

DESIGNACIÓN DEL PLANO:
ANEJO Nº 20:
EXPROPIACIONES E INDEMNIZACIONES
 PLANTA

FECHA: ENERO-2021
 Nº DE PÁGINA: