

LEYENDA:

- N-260
- Tramo urbano
- Tramo no urbano

POUM CLASIFICACIONES SUELO

- Suelo urbano consolidado
- Suelo urbanizable delimitado
- Suelo urbanizable no delimitado
- Límite término municipal

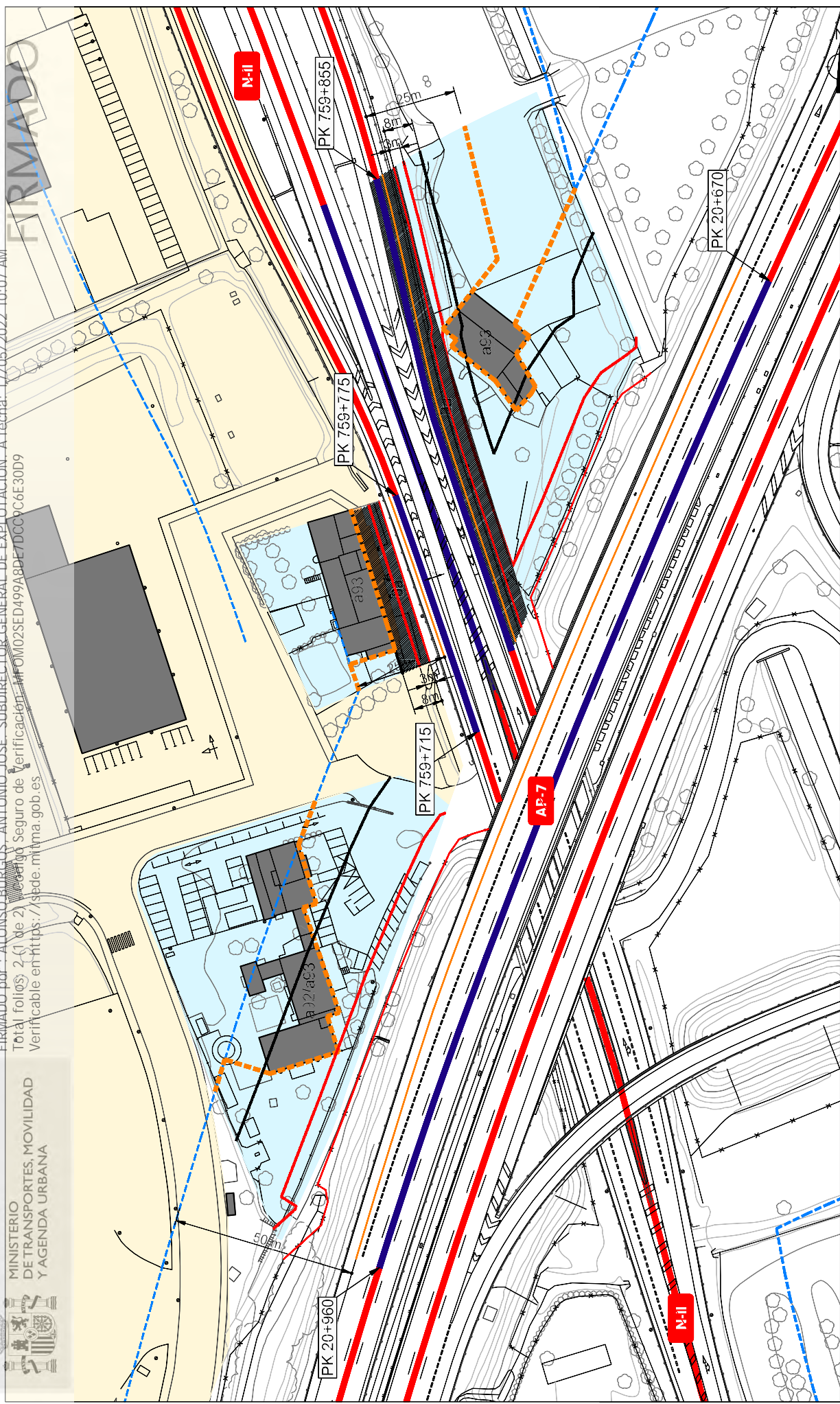

REGIMEN SUELO POUIM	ZONAS DE PROTECCIÓN AP-7, N-II y N-III	ZONAS DE PROTECCIÓN AP-7, N-II y N-III	TRAMO URBANO / TRAVESEA	EDIFICACIÓN COLINDANTE AP-7, N-II y N-III
Suelo urbano	Límite de zona de dominio público	Línea límite de edificación Ley 37/2015	Tramo urbano	Anteriores al planeamiento urbanístico de aplicación
Suelo urbanizable	Límite de zona de servidumbre	Propuesta línea límite de edificación	Tramo no urbano	Posterior al planeamiento urbanístico de aplicación
Suelo libre de edificación	Arista exterior de explanación	Arista exterior de calzada		Volumen disconforme

 GOBIERNO DE ESPAÑA	 MINISTERIO DE TRANSPORTES, MOVILIDAD Y AGENDA URBANA	ESCALA: 1/1000 <small>ORIGINAL: 10x4.5</small>	TÍTULO DEL ESTUDIO: ESTUDIO DE DELIMITACIÓN DE TRAMOS URBANOS MUNICIPIO DE LLEERS	Nº DE PLANO: 2	TÍTULO DEL PLANO: LÍNEA LÍMITE DE EDIFICACIÓN PROPUESTA	FECHA: MARZO 2022
		SECRETARÍA DE ESTADO DE TRANSPORTES, MOVILIDAD Y AGENDA URBANA SECRETARÍA GENERAL DE INFRAESTRUCTURAS DIRECCIÓN GENERAL DE CARRETERAS DEPARTAMENTO DE CARRETERAS DEL ESTADO EN CATALUÑA		TÍTULO DEL ESTUDIO: ESTUDIO DE DELIMITACIÓN DE TRAMOS URBANOS MUNICIPIO DE LLEERS	Nº DE PLANO: 2	TÍTULO DEL PLANO: LÍNEA LÍMITE DE EDIFICACIÓN PROPUESTA

FIRMANDO por : CARAZO RIVERA, ESTHER. A fecha: 17/05/2022 09:38 AM
 FIRMANDO por : ALONSO BURGOS, ANTONIO JOSE. SUBDIRECTOR GENERAL DE EXPLOTACION. A fecha: 17/05/2022 10:07 AM
 Total folios: 2 (1 de 2) Código Seguro de Verificación: MF0M02SED49A8DE7DCC9C6E30D9
 Verificable en ht tps://sede.mtma.gob.es

MINISTERIO DE TRANSPORTES, MOVILIDAD Y AGENDA URBANA

FIRMANDO por : YILANOVA MARTINEZ FALTERO, VICENTE JOSE. A fecha: 16/05/2022 09:15 AM
 Total folios: 26 (23 de 26) - Código Seguro de Verificación: MF0M02S7002A25957BF4AE08DF
 Verificable en ht tps://sede.mtma.gob.es

FIRMANDO por : VERDU VAZQUEZ, JORGE. A fecha: 12/05/2022 01:46 PM

MINISTERIO DE TRANSPORTES, MOVILIDAD Y AGENDA URBANA

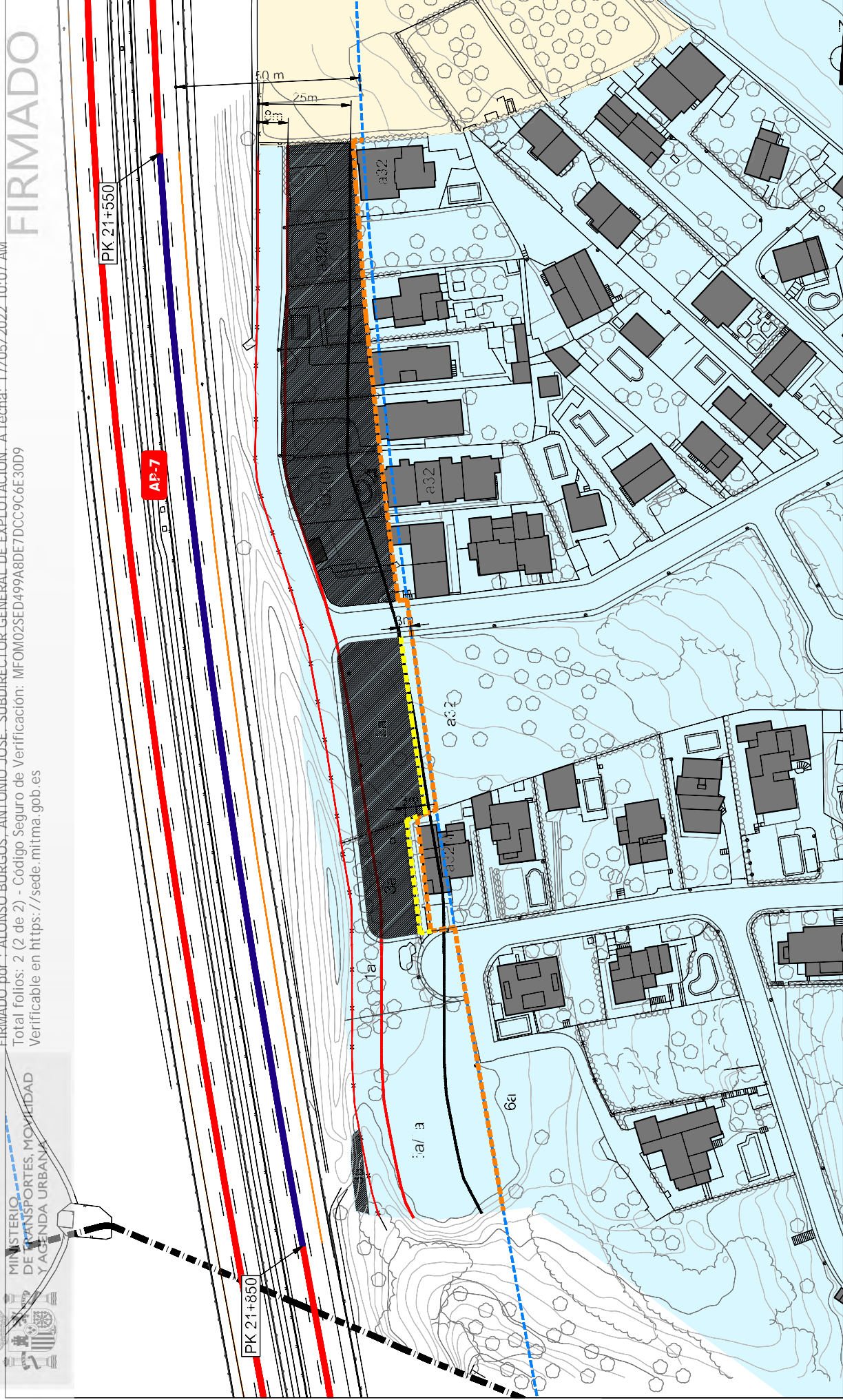

REGIMEN SUELO POUIM	ZONAS DE PROTECCIÓN AP-7, N-II y N-Illa	ZONAS DE PROTECCIÓN AP-7, N-II y N-Illa	TRAMO URBANO / TRAVESÍA	EDIFICACIÓN COLINDANTE AP-7, N-II y N-Illa
Suelo urbano	Límite de zona de dominio público	Línea límite de edificación Ley 37/2015	Tramo urbano	Anteriores al planeamiento urbanístico de aplicación
Suelo urbanizable	Límite de zona de servidumbre	Propuesta LLE edificación principal	Tramo no urbano	Posterior al planeamiento urbanístico de aplicación
Suelo libre de edificación	Arisa exterior de explanación	Propuesta LLE edificación auxiliar		Volumen disconforme
		Arisa exterior de calzada		

GOBIERNO DE ESPAÑA

MINISTERIO DE TRANSPORTES, MOVILIDAD Y AGENDA URBANA

SECRETARÍA GENERAL DE INFRAESTRUCTURAS Y TRANSPORTES

DIRECCIÓN GENERAL DE CARRETERAS

SEPARACIÓN DE CARRETERAS DEL ESTADO EN CATALUÑA

SECRETARÍA GENERAL DE MOVILIDAD Y AGENDA URBANA

DIRECCIÓN GENERAL DE URBANISMO

ESCALA

1/1000

ORIGINAL (10x43)

TÍTULO DEL ESTUDIO

ESTUDIO DE DELIMITACIÓN DE TRAMOS URBANOS

MUNICIPIO DE LLEERS

Nº DE PLANO

2

LÍNEA LÍMITE DE EDIFICACIÓN PROPUESTA

FECHA

MARZO 2022

HOJA 2 DE 4

FIRMADO por : CARAZO RIVERA, ESTHER. A fecha: 17/05/2022 09:38 AM
 FIRMADO por : ALONSO BURGOS, ANTONIO JOSE. SUBDIRECTOR GENERAL DE EXPLOTACION. A fecha: 17/05/2022 10:07 AM
 Total folios: 2 (2 de 2) - Código Seguro de Verificación: MF0M025ED499A8DE7DCC9C6E3D09
 Verificable en <https://sede.mlitma.gob.es>

MINISTERIO DE TRANSPORTES, MOVILIDAD Y AGENDA URBANA

FIRMADO por : VERDU VAZQUEZ, JORGE. A fecha: 12/05/2022 01:46 PM
 FIRMADO por : YILANOVA MARTINEZ FALERO, VICENTE JOSE. A fecha: 16/05/2022 09:15 AM
 Total folios: 26 (24 de 26) - Código Seguro de Verificación: MF0M02570020A25957BF4AE08DF
 Verificable en <https://sede.mlitma.gob.es>

MINISTERIO DE TRANSPORTES, MOVILIDAD Y AGENDA URBANA

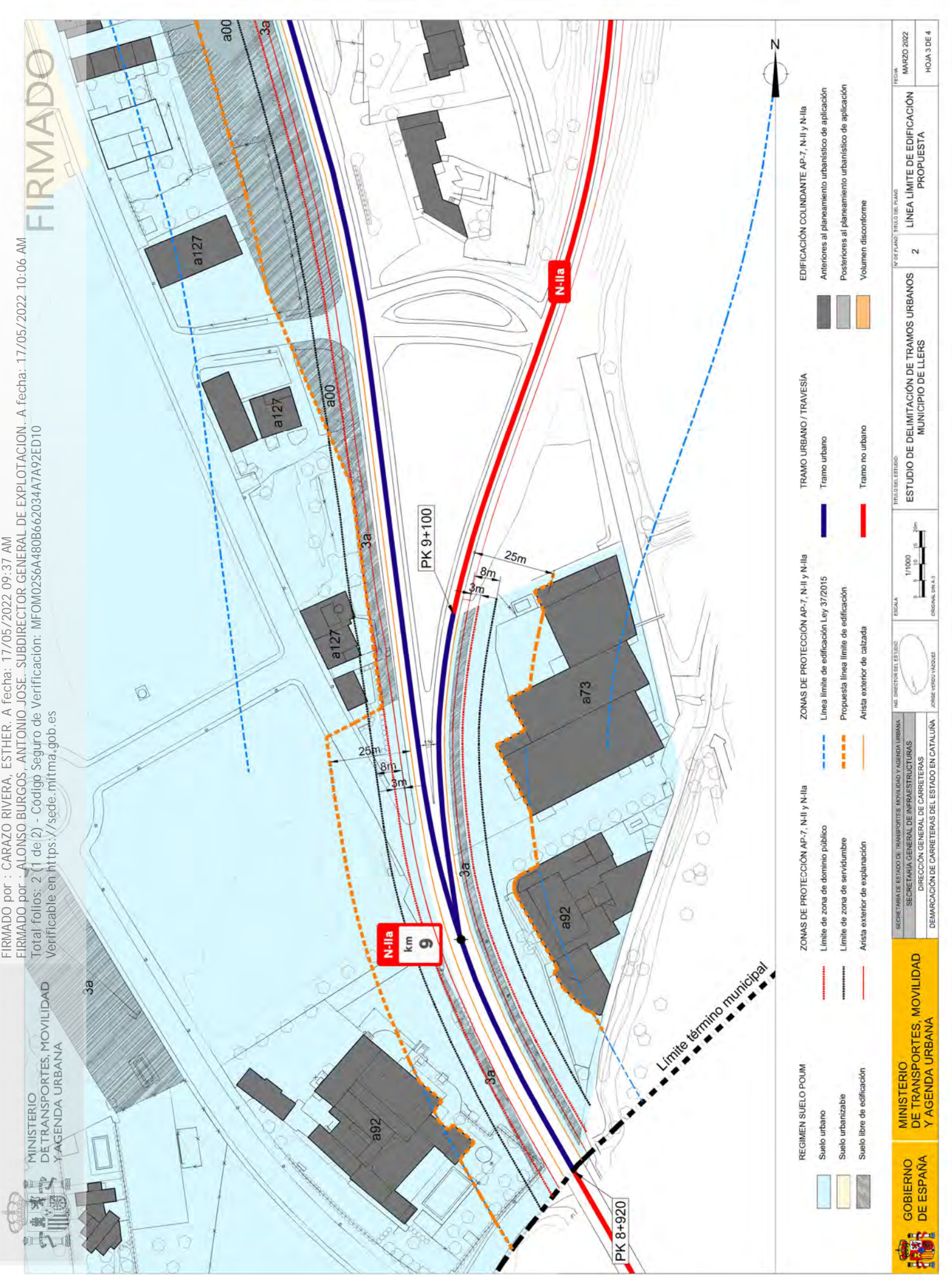

FIRMADO por : CARAZO RIVERA, ESTHER. A fecha: 17/05/2022 09:37 AM
 FIRMADO por : ALONSO BURGOS, ANTONIO JOSE. SUBDIRECTOR GENERAL DE EXPLOTACION. A fecha: 17/05/2022 10:06 AM
 Total folios: 2 (1 de 2) - Código Seguro de Verificación: MF0M0256A480B662034A7A92ED10
 Verificable en <https://sede.mlitma.gob.es>

REGIMEN SUELO POLIM	ZONAS DE PROTECCIÓN AP-7, N-II y N-III	ZONAS DE PROTECCIÓN AP-7, N-II y N-III	TRAMO URBANO / TRAVESIA	EDIFICACIÓN COLINDANTE AP-7, N-II y N-III
Suelo urbano	Límite de zona de dominio público	Línea límite de edificación Ley 37/2015	Tramo urbano	Anteriores al planeamiento urbanístico de aplicación
Suelo urbanizable	Límite de zona de servidumbre	Propuesta línea límite de edificación	Tramo no urbano	Posterior a planeamiento urbanístico de aplicación
Suelo libre de edificación	Arista exterior de explanación	Arista exterior de calzada		Volumen disconforme

GOBIERNO DE ESPAÑA
MINISTERIO DE TRANSPORTES, MOVILIDAD Y AGENDA URBANA

SECRETARÍA DE ESTADO DE TRANSPORTES, MOVILIDAD Y AGENDA URBANA
 SECRETARÍA GENERAL DE INFRAESTRUCTURAS
 DIRECCIÓN GENERAL DE CARRETERAS
 DEMARCACIÓN DE CARRETERAS DEL ESTADO EN CATALUÑA

INI. DIRECTOR DEL ESTUDIO: JOSÉ VICENT VÁZQUEZ
 ESCALA: 1/1000 ORIGINAL EN A3

TÍTULO DEL ESTUDIO: ESTUDIO DE DELIMITACIÓN DE TRAMOS URBANOS MUNICIPIO DE LLLERS
 Nº DE PLANO / TÍTULO DE PLANO: 2
LÍNEA LÍMITE DE EDIFICACIÓN PROPUESTA

FECHA: MARZO 2022
 HOJA 3 DE 4

FIRMADO por : VERDU VÁZQUEZ, JORGE. A fecha: 12/05/2022 01:46 PM
 FIRMADO por : VILANOVA MARTÍNEZ FALERO, VICENTE JOSE. A fecha: 16/05/2022 09:15 AM
 Total folios: 26 (25 de 26) - Código Seguro de Verificación: MF0M02570020A2A5957BF4AE08DF
 Verificable en <https://sede.mlitma.gob.es>



MINISTERIO DE TRANSPORTES, MOVILIDAD Y AGENDA URBANA

FIRMIADO por : CARAZO RIVERA, ESTHER. A fecha: 17/05/2022 09:37 AM
 FIRMIADO por : ALONSO BURGOS, ANTONIO JOSE. SUBDIRECTOR GENERAL DE EXPLOTACION. A fecha: 17/05/2022 10:06 AM
 Total folios: 2 (2 de 2) - Código Seguro de Verificación: MFOM02S6A480B662034A7A92ED10
 Verificable en <https://sede.mitma.gob.es>

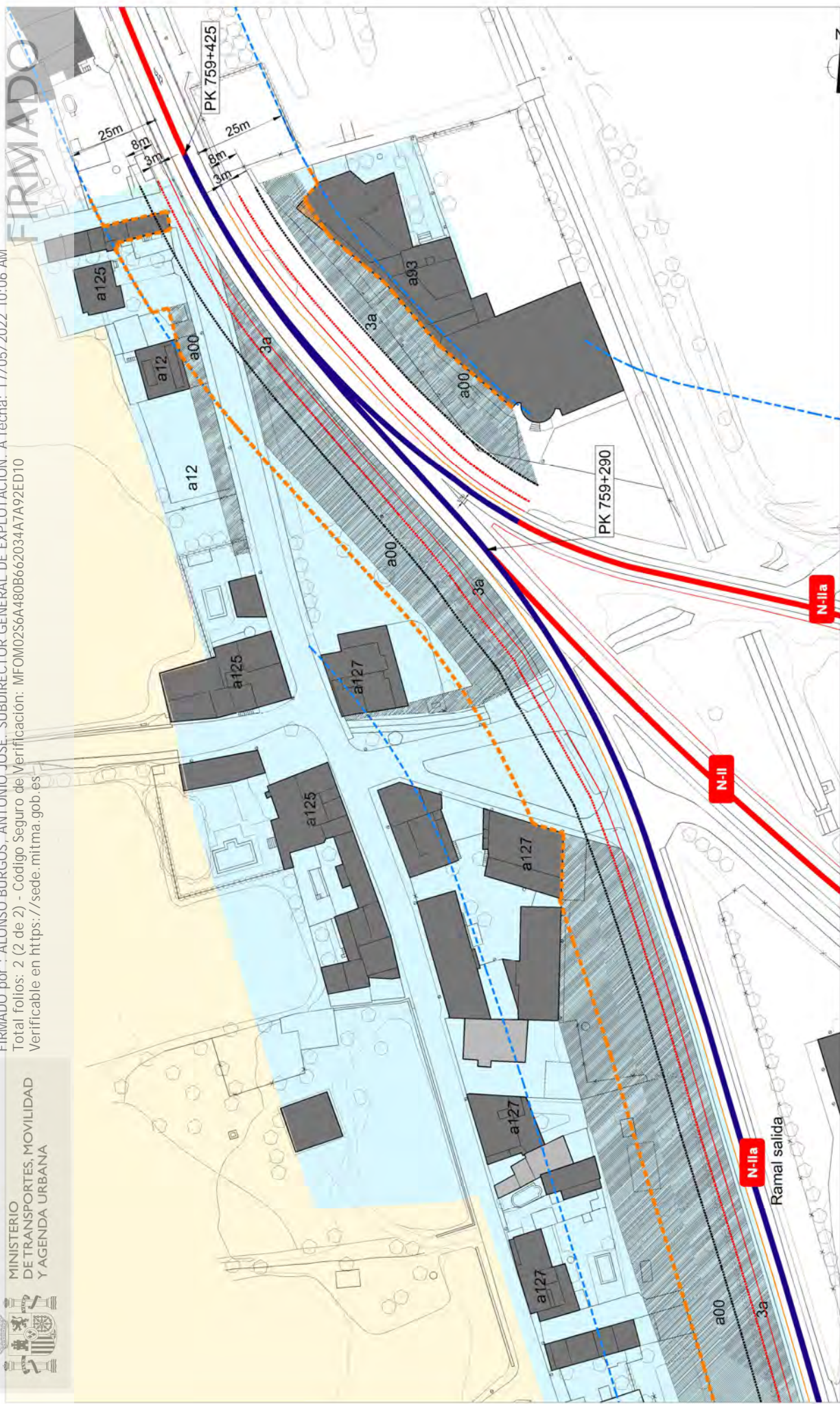

REGIMEN SUELO POUIM

- Suelo urbano
- Suelo urbanizable
- Suelo libre de edificación

ZONAS DE PROTECCIÓN AP-7, N-II y N-III

- Límite de zona de dominio público
- Límite de zona de servidumbre
- Arista exterior de explanación

ZONAS DE PROTECCIÓN AP-7, N-II y N-III

- Línea límite de edificación Ley 37/2015
- Propuesta línea límite de edificación
- Arista exterior de calzada

TRAMO URBANO / TRAVESIA

- Tramo urbano
- Tramo no urbano

EDIFICACIÓN COLINDANTE AP-7, N-II y N-III

- Anteriores al planeamiento urbanístico de aplicación
- Posterior a planeamiento urbanístico de aplicación
- Volumen disconforme



GOBIERNO DE ESPAÑA

MINISTERIO DE TRANSPORTES, MOVILIDAD Y AGENDA URBANA

SECRETARÍA DE ESTADO DE TRANSPORTES, MOVILIDAD Y AGENDA URBANA
 SECRETARÍA GENERAL DE INFRAESTRUCTURAS
 DIRECCIÓN GENERAL DE CARRETERAS
 DEMARCACIÓN DE CARRETERAS DEL ESTADO EN CATALUÑA

ING. DIRECTOR DEL ESTUDIO: JOSÉ VICENTE VÁZQUEZ

ESCALA: 1/1000 ORIGINAL EN A3

TÍTULO DEL ESTUDIO: ESTUDIO DE DELIMITACIÓN DE TRAMOS URBANOS MUNICIPIO DE LLERS

Nº DE PLANO / TÍTULO DE PLANO: 2

LÍNEA LÍMITE DE EDIFICACIÓN PROPUESTA

FECHA: MARZO 2022
 HOJA 4 DE 4

FIRMIADO por : VERDU VÁZQUEZ, JORGE. A fecha: 12/05/2022 01:46 PM
 FIRMIADO por : VILANOVA MARTÍNEZ FALERO, VICENTE JOSE. A fecha: 16/05/2022 09:15 AM
 Total folios: 26 (26 de 26) - Código Seguro de Verificación: MFOM2570020A2A5957BF4AE08DF
 Verificable en <https://sede.mitma.gob.es>