

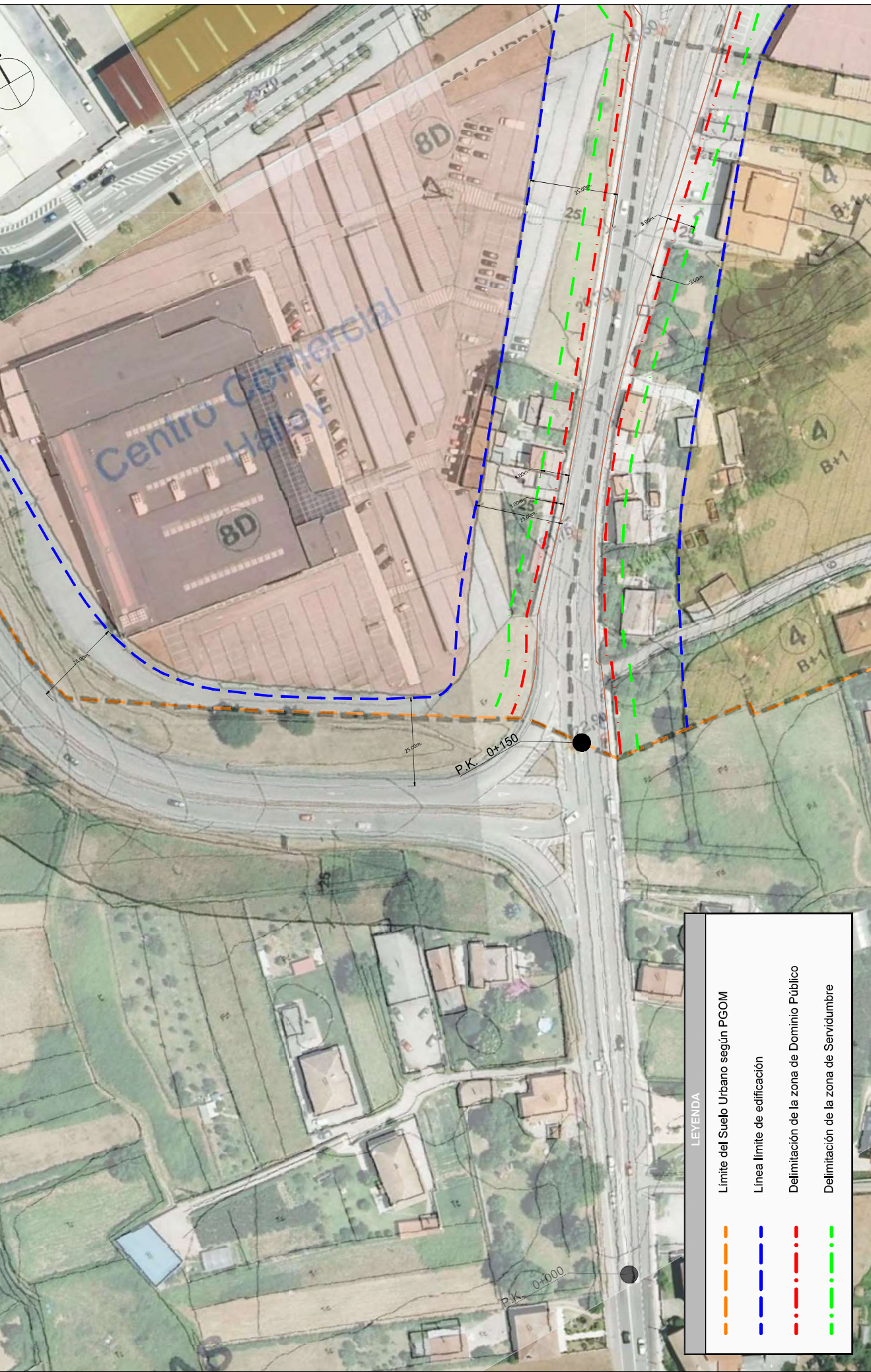

MINISTERIO DE TRANSPORTES, MOVILIDAD Y AGENDA URBANA

FIRMA por : DOMINGUEZ GOMEZ, PABLO. A fecha: 04/01/2022 12:31 PM
 FIRMA por : GONZALEZ DEL RIO, ANGEL. A fecha: 05/01/2022 09:42 AM
 Total folios: 18 (7 de 18) - Código Seguro de Verificación: MF0M0Z5EB1C2D6C4Z6B4D4ED992D2
 Verificable en <https://sede.mtma.gob.es>

FIRMA por : CARAZO RIVERA, ESTHER. A fecha: 10/05/2022 12:42 PM
 FIRMA por : ALONSO BURGOS, ANTONIO JOSE. SUBDIRECTOR GENERAL DE EXPLOTACION. A fecha: 10/05/2022 12:49 PM
 FIRMA por : HERRERO LIZANO, JAVIER, DIRECTOR GENERAL. A fecha: 10/05/2022 01:07 PM
 FIRMA por : FLORES GARCIA, FRANCISCO JAVIER, SECRETARIO GENERAL DE INFRAESTRUCTURAS. A fecha: 17/05/2022 08:23 AM
 Total folios: 5 (1 de 5) - Código Seguro de Verificación: MF0M025671BD9AB7A2A7068E8E6A
 Verificable en <https://sede.mtma.gob.es>



LEYENDA	
	Límite del Suelo Urbano según PGOM
	Línea Límite de edificación
	Delimitación de la zona de Dominio Público
	Delimitación de la zona de Servidumbre

 GOBIERNO DE ESPAÑA MINISTERIO DE TRANSPORTES, MOVILIDAD Y AGENDA URBANA DIRECCIÓN GENERAL DE EXPLOTACION DE LAS INFRAESTRUCTURAS Unidad de Gestión de Espacios Urbanos	EL JEFE DEL AREA DE CONSERVACION Y EXPLOTACION PABLO DOMINGUEZ GOMEZ	TITULO ESTUDIO DE DELIMITACION DE TRAMO URBANO EN LA N-551	CARRETERA N-551	PPK: DEL P.K. 0+150 AL P.K. 1+900	TERMINO MUNICIPAL TUI	FECHA OCTUBRE 2021	DETERMINACION DEL PLANO PLANTA GENERAL	N° PLANO 1	HOJA 1 de 5
---	---	---	--------------------	---	--------------------------	-----------------------	---	---------------	----------------

FIRMA por : DOMINGUEZ GOMEZ, PABLO. A fecha: 04/01/2022 12:31 PM
 FIRMA por : GONZALEZ DEL RIO, ANGEL. A fecha: 05/01/2022 09:42 AM
 Total folios: 18 (7 de 18) - Código Seguro de Verificación: MF0M0Z5EB1C2D6C4Z6B4D4ED992D2
 Verificable en <https://sede.mtma.gob.es>







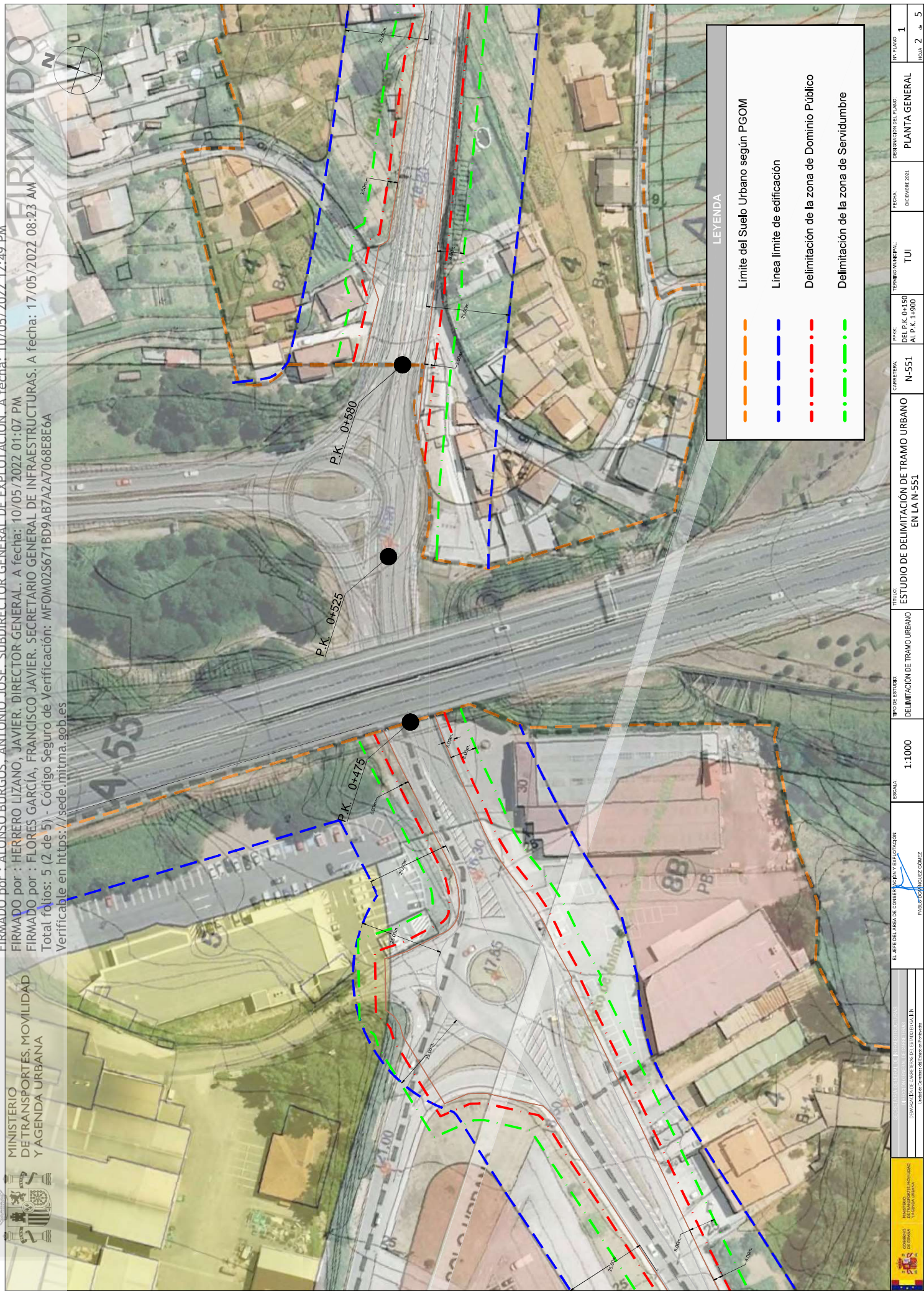

MINISTERIO DE TRANSPORTES, MOVILIDAD Y AGENDA URBANA



LEYENDA

-  Límite del Suelo Urbano según PGOM
-  Línea límite de edificación
-  Delimitación de la zona de Dominio Público
-  Delimitación de la zona de Servidumbre

FIRMADO por : CARAZO RIVERA, ESTHER. A fecha: 10/05/2022 12:42 PM
 FIRMADO por : ALONSO BURGOS, ANTONIO JOSE. SUBDIRECTOR GENERAL DE EXPLOTACION. A fecha: 10/05/2022 12:49 PM
 FIRMADO por : HERRERO LIZANO, JAVIER. DIRECTOR GENERAL. A fecha: 10/05/2022 01:07 PM
 FIRMADO por : FLORES GARCÍA, FRANCISCO JAVIER. SECRETARIO GENERAL DE INFRAESTRUCTURAS. A fecha: 17/05/2022 08:23 AM
 Total folios: 5 (2 de 5) - Código Seguro de Verificación: MFOW025671BD9AB7A2A7068E8E6A
 Verificable en <https://sede.mitmra.gob.es>

FIRMADO por : DOMINGUEZ GOMEZ, PABLO. A fecha: 04/01/2022 12:31 PM
 Total folios: 18 (8 de 18) - Código Seguro de Verificación: MFOW025671BD9AB7A2A7068E8E6A
 FIRMADO por : GONZALEZ DEL RIO, ANGEL. A fecha: 05/01/2022 09:42 AM
 Verificable en <https://sede.mitmra.gob.es>

 GOBIERNO DE MADRID MINISTERIO DE TRANSPORTES, MOVILIDAD Y AGENDA URBANA	TÍTULO: ESTUDIO DE DELIMITACIÓN DE TRAMO URBANO EN LA N-551		CARRETERA: N-551	PPK: DEL P.K. 0+150 AL P.K. 1+900	TÉRMINO MUNICIPAL: TUI	FECHA: DICIEMBRE 2021	DENOMINACIÓN DEL PLANO: PLANTA GENERAL	N.º PLANO: 1 de 5 HOJA: 2 de 5
	TIPO DE ESTUDIO: DELIMITACIÓN DE TRAMO URBANO		ESCALA: 1:1000		EL JEFE DEL ÁREA DE GOBERNACIÓN Y EXPLOTACIÓN: PABLO DOMINGUEZ GÓMEZ		ELABORACIÓN DEL PLANO:	

FIRMADO





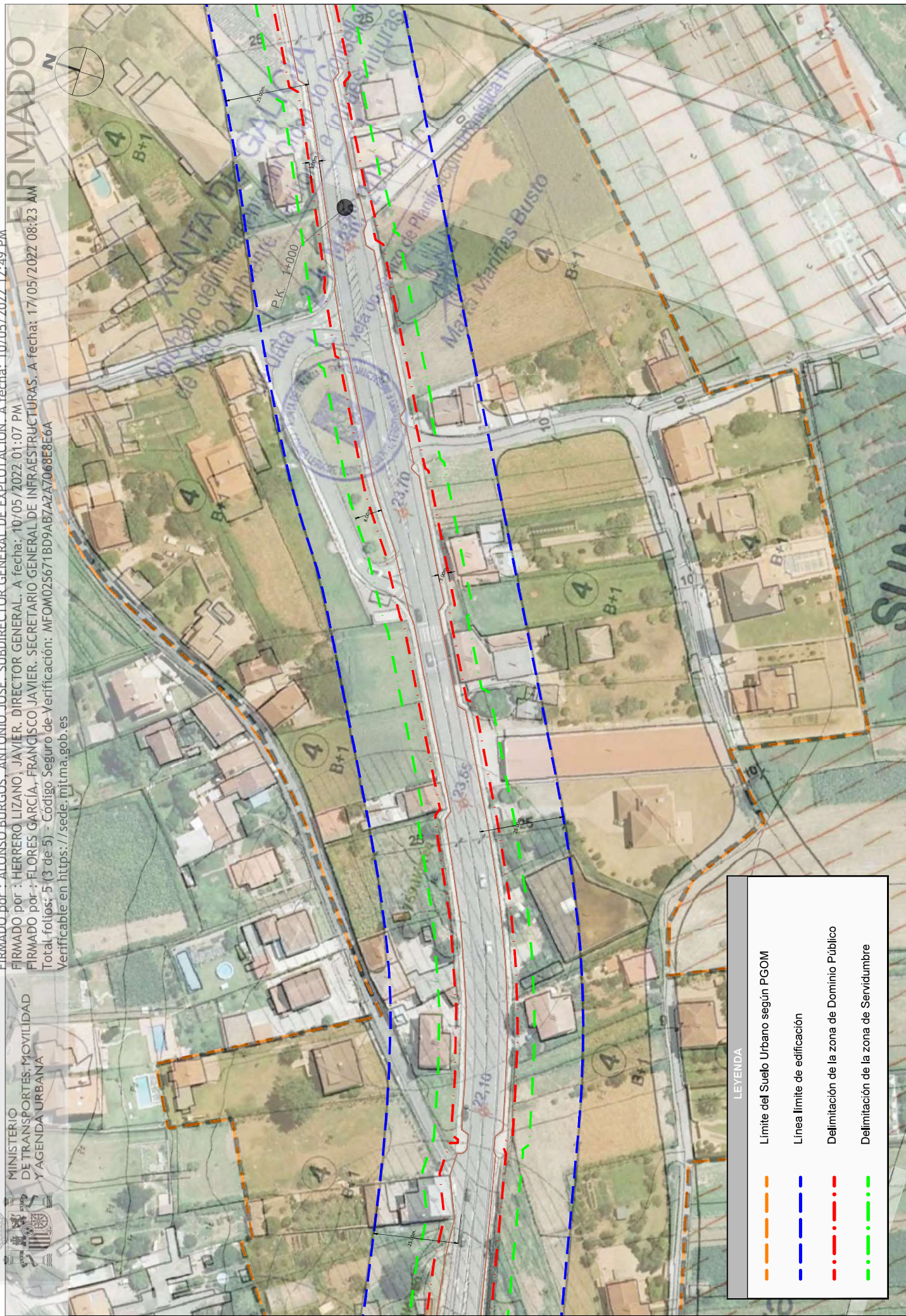

MINISTERIO DE TRANSPORTES, MOVILIDAD Y AGENDA URBANA

FIRMADO por : DOMINGUEZ GOMEZ, PABLO. A fecha: 04/01/2022 12:31 PM
 Total folios: 18 (8 de 18) - Código Seguro de Verificación: MFOW025671BD9AB7A2A7068E8E6A
 FIRMADO por : GONZALEZ DEL RIO, ANGEL. A fecha: 05/01/2022 09:42 AM
 Verificable en <https://sede.mitmra.gob.es>



LEYENDA

-  Límite del Suelo Urbano según PGOM
-  Línea límite de edificación
-  Delimitación de la zona de Dominio Público
-  Delimitación de la zona de Servidumbre

FIRMADO por : CARAZO RIVERA, ESTHER. A fecha: 10/05/2022 12:42 PM
 FIRMADO por : ALONSO BURGOS, ANTONIO JOSE. SUBDIRECTOR GENERAL DE EXPLOTACION. A fecha: 10/05/2022 12:49 PM
 FIRMADO por : HERRERO LIZANO, JAVIER. DIRECTOR GENERAL. A fecha: 10/05/2022 01:07 PM
 FIRMADO por : FLORES GARCÍA, FRANCISCO JAVIER. SECRETARIO GENERAL DE INFRAESTRUCTURAS. A fecha: 17/05/2022 08:23 AM
 Total folios: 5 (3 de 5) - Código Seguro de Verificación: MF0M025671BD9AB7A2A7068E8E6A
 Verificable en <https://sede.mitm.gob.es>

MINISTERIO DE TRANSPORTES, MOVILIDAD Y AGENDA URBANA

 GOBIERNO DE GALICIA MINISTERIO DE TRANSPORTES, MOVILIDAD Y AGENDA URBANA	EL JEFE DEL AREA DE CONSERVACION Y EXPLOTACION DOMINIO PUBLICO DE LAS INSTITUCIONES PABLO DOMÍNGUEZ GÓMEZ	TÍTULO: ESTUDIO DE DELIMITACIÓN DE TRAMO URBANO EN LA N-551 TIPO DE ESTUDIO: DELIMITACIÓN DE TRAMO URBANO ESCALA: 1:1000	CARRETERA N-551 PPK: DEL P.K. 0+150 AL P.K. 1+900 TÉRMINO MUNICIPAL: TUI	FECHA: OCTUBRE 2021 DEFINICIÓN DEL PLANO: PLANTA GENERAL	N.º PLANO: 1 HOJA 3 de 5
--	---	--	--	---	-----------------------------

FIRMADO por : DOMÍNGUEZ GÓMEZ, PABLO. A fecha: 04/01/2022 12:31 PM
 Total folios: 18 (9 de 18) - Código Seguro de Verificación: MF0M025671BD9AB7A2A7068E8E6A
 Verificable en <https://sede.mitm.gob.es>

MINISTERIO DE TRANSPORTES, MOVILIDAD Y AGENDA URBANA



MINISTERIO DE TRANSPORTES, MOVILIDAD Y AGENDA URBANA

FIRMAO por : CARAZO RIVERA, ESTHER. A fecha: 10/05/2022 12:42 PM
 FIRMAO por : ALONSO BURGOS, ANTONIO JOSE. SUBDIRECTOR GENERAL DE EXPLOTACION. A fecha: 10/05/2022 12:49 PM
 FIRMAO por : HERRERO LIZANO, JAVIER. DIRECTOR GENERAL. A fecha: 10/05/2022 01:07 PM
 FIRMAO por : FLORES GARCIA, FRANCISCO JAVIER. SECRETARIO GENERAL DE INFRAESTRUCTURAS. A fecha: 17/05/2022 08:23 AM
 Total folios: 5 (4 de 5) - Código Seguro de Verificación: MFOW025671BD9AB7A2A7068E8E6A
 Verificable en <https://sede.mtma.gob.es>

FIRMAO

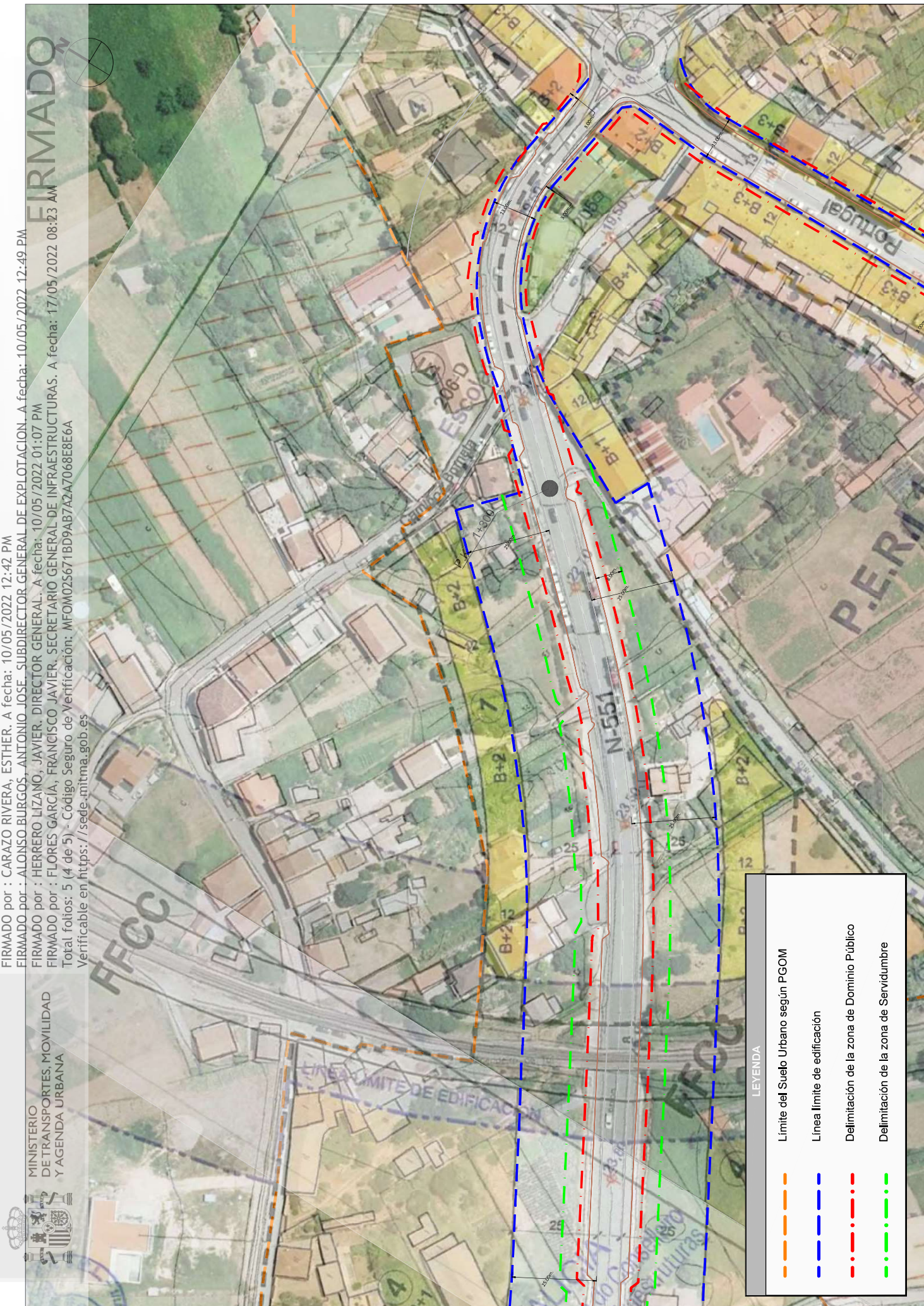

LEYENDA

- Límite del Suelo Urbano según PGOM
- Línea límite de edificación
- Delimitación de la zona de Dominio Público
- Delimitación de la zona de Servidumbre

GOBIERNO DE ESPAÑA MINISTERIO DE TRANSPORTES, MOVILIDAD Y AGENDA URBANA DIRECCIÓN GENERAL DE INICIATIVAS DE MOVILIDAD URBANA	EL JEFE DEL ÁREA DE CONSERVACIÓN Y EXPLOTACIÓN PABLO DOMÍNGUEZ GÓMEZ	TÍTULO ESTUDIO DE DELIMITACIÓN DE TRAMO URBANO EN LA N-551	TIPO DE ESTUDIO DELIMITACIÓN DE TRAMO URBANO	ESCALA 1:1000	TÍTULO ESTUDIO DE DELIMITACIÓN DE TRAMO URBANO EN LA N-551	CARRERA N-551	PPK: DEL P.K. 0+150 AL P.K. 1+900	TÉRMINO MUNICIPAL TUI	FECHA OCTUBRE 2021	DENOMINACIÓN DEL PLANO PLANTA GENERAL	N.º PLANO 1
	HOJA 4 de 5										

FIRMAO



FIRMAO por : DOMÍNGUEZ GÓMEZ, PABLO. A fecha: 04/01/2022 12:31 PM
 FIRMAO por : GONZÁLEZ DEL RÍO, ANGEL. A fecha: 05/01/2022 09:42 AM
 Total folios: 18 (10 de 18) - Código Seguro de Verificación: MFOW025EB1C2D6C42684DED992D2
 Verificable en <https://sede.mtma.gob.es>

FIRMIADO por : CARAZO RIVERA, ESTHER. A fecha: 10/05/2022 12:42 PM
 FIRMIADO por : ALONSO BURGOS, ANTONIO JOSE. SUBDIRECTOR GENERAL DE EXPLOTACION. A fecha: 10/05/2022 12:49 PM
 FIRMIADO por : HERRERO LIZANO, JAVIER. DIRECTOR GENERAL. A fecha: 10/05/2022 01:07 PM
 FIRMIADO por : FLORES GARCIA, FRANCISCO JAVIER. SECRETARIO GENERAL DE INFRAESTRUCTURAS. A fecha: 17/05/2022 08:23 AM
 Total folios: 5 (5 de 5) - Código Seguro de Verificación: MFOW025671BD9AB7A2A7068E8E6A
 Verificable en <https://sede.mitm.gob.es>

MINISTERIO DE TRANSPORTES, MOVILIDAD Y AGENDA URBANA

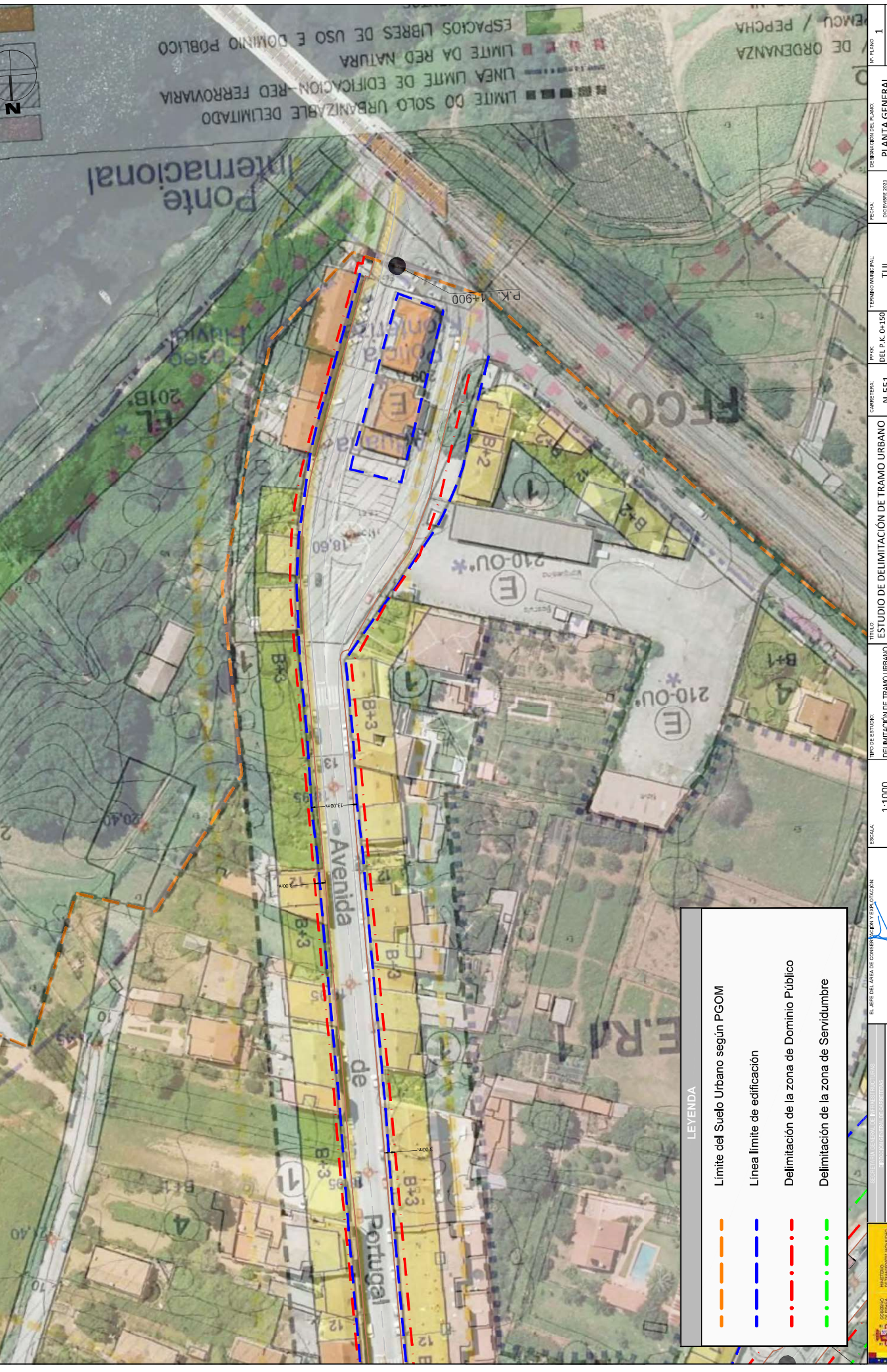

LEYENDA

- - - Límite del Suelo Urbano según PGOM
- - - Línea límite de edificación
- · - · - Delimitación de la zona de Dominio Público
- · - · - Delimitación de la zona de Servidumbre

FIRMIADO por : DOMINGUEZ GOMEZ, PABLO. A fecha: 04/01/2022 12:31 PM
 FIRMIADO por : GONZALEZ DEL RIO, ANGEL. A fecha: 05/01/2022 09:42 AM
 Total folios: 18 (11 de 18) - Código Seguro de Verificación: MFOW025EB1C2DC642684DED992D2
 Verificable en <https://sede.mitm.gob.es>

FIRMIADO por : DOMINGUEZ GOMEZ, PABLO. A fecha: 04/01/2022 12:31 PM
 FIRMIADO por : GONZALEZ DEL RIO, ANGEL. A fecha: 05/01/2022 09:42 AM
 Total folios: 18 (11 de 18) - Código Seguro de Verificación: MFOW025EB1C2DC642684DED992D2
 Verificable en <https://sede.mitm.gob.es>

<p>GOBIERNO DE ESPAÑA MINISTERIO DE TRANSPORTES, MOVILIDAD Y AGENDA URBANA</p>	<p>SECRETARÍA DE ESTADO DE INFRAESTRUCTURAS, MOVILIDAD Y AGENDA URBANA DIRECCIÓN GENERAL DE INFRAESTRUCTURAS DIRECCIÓN DE OBRAS DE OBRAS DE INFRAESTRUCTURAS</p>	<p>EL JEFE DEL AREA DE CONSERVACION Y EXPLOTACION</p> <p><i>[Signature]</i> PABLO DOMINGUEZ GOMEZ</p>	<p>ESCALA: 1:1000</p>	<p>TIPO DE ESTUDIO: DELIMITACION DE TRAMO URBANO</p>	<p>TITULO: ESTUDIO DE DELIMITACION DE TRAMO URBANO EN LA N-551</p>	<p>CARRETERA: N-551</p>	<p>PKPK: DEL P.K. 0+150 AL P.K. 1+900</p>	<p>TERMINO MUNICIPAL: TUI</p>	<p>FECHA: DICIEMBRE 2021</p>	<p>DETERMINACION DEL PLANO: PLANTA GENERAL</p>	<p>Nº PLANO: 1</p>	<p>FOLIO: 5 de 5</p>
---	--	--	-----------------------	--	--	-------------------------	---	-------------------------------	------------------------------	--	--------------------	----------------------