

FIRMADO por : ELENA MARIA CASTRO CORREA. A fecha: 24/10/2022 04:44 PM  
FIRMADO por : ESTHER CARAZO RIVERA. A fecha: 27/01/2023 10:40 AM  
FIRMADO por : ANTONIO JOSE ALONSO BURGOS. SUBDIRECTOR GENERAL DE EXPLOTACION. A fecha: 27/01/2023 11:08 AM  
Total folios: 3 (1 de 3) - Código Seguro de Verificación: MFOM02SA8AA2923F010191CODDEC  
Verificable en <https://sede.mtma.gob.es>



FIRMADO

FIRMADO

FIRMADO por : ELENA MARIA CASTRO CORREA. A fecha: 24/10/2022 04:44 PM  
FIRMADO por : ESTHER CARAZO RIVERA. A fecha: 27/01/2023 10:40 AM  
FIRMADO por : ANTONIO JOSE ALONSO BURGOS. SUBDIRECTOR GENERAL DE EXPLOTACION. A fecha: 27/01/2023 11:08 AM  
Total folios: 3 (2 de 3) - Código Seguro de Verificación: MF0M025A8AA2923F010191CODDEC  
Verificable en https://sede.mtma.gob.es

MINISTERIO DE TRANSPORTES, MOVILIDAD Y AGENDA URBANA

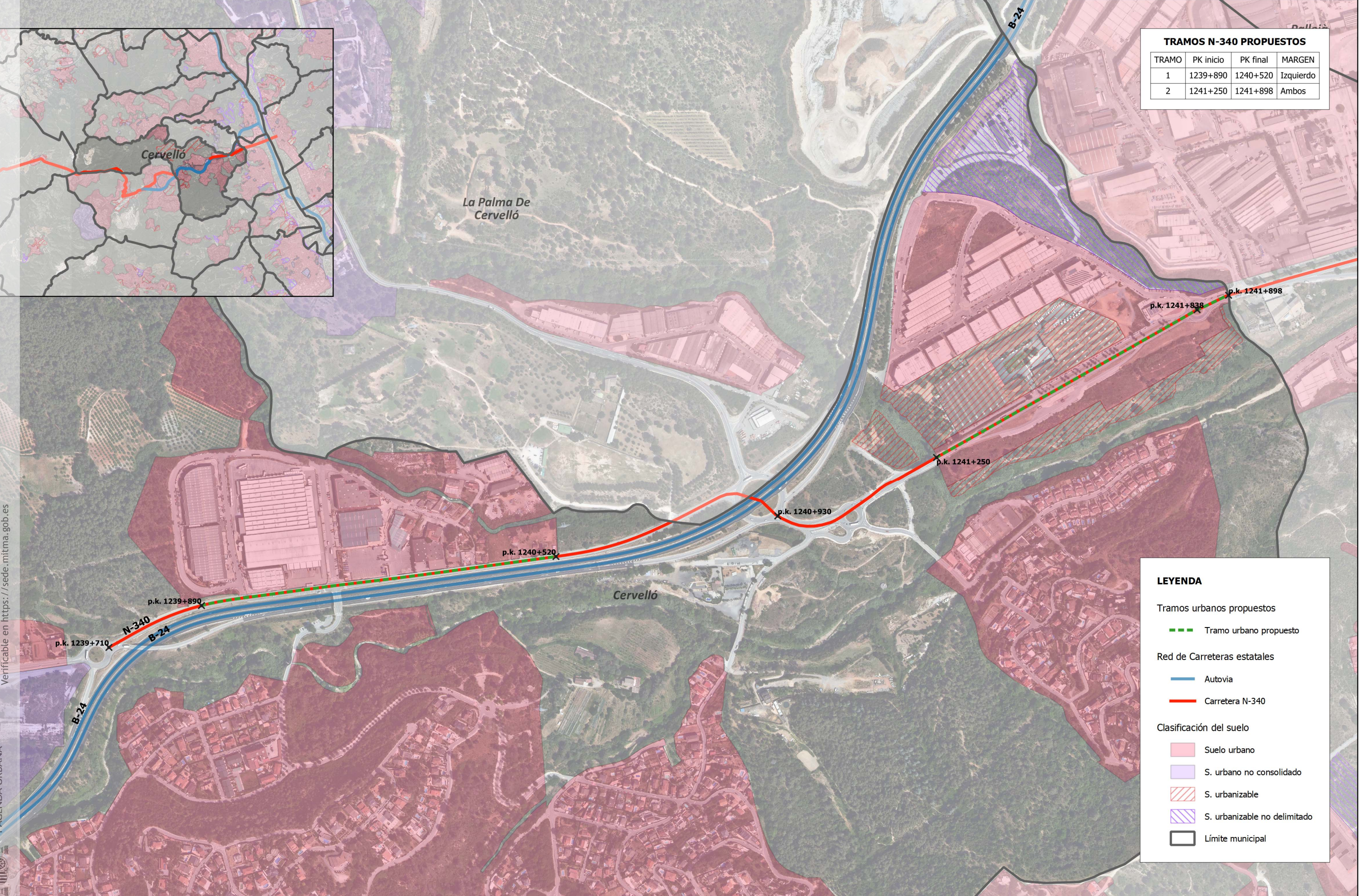

TRAMOS N-340 PROPUESTOS			
TRAMO	PK inicio	PK final	MARGEN
1	1239+890	1240+520	Izquierdo
2	1241+250	1241+898	Ambos

**LEYENDA**

Tramos urbanos propuestos

- Tramo urbano propuesto

Red de Carreteras estatales

- Autovia
- Carretera N-340

Clasificación del suelo

- Suelo urbano
- S. urbano no consolidado
- S. urbanizable
- S. urbanizable no delimitado
- Límite municipal



FIRMADO por : ELENA MARIA CASTRO CORREA. A fecha: 24/10/2022 04:44 PM  
 FIRMADO por : ESTHER CARAZO RIVERA. A fecha: 27/01/2023 10:40 AM  
 FIRMADO por : ANTONIO JOSE ALONSO BURGOS. SUBDIRECTOR GENERAL DE EXPLOTACION. A fecha: 27/01/2023 11:08 AM  
 Total folios: 3 (3 de 3) - Código Seguro de Verificación: MFOM025A8AA2923F010191C0DDDEC  
 Verificable en https://sede.mtma.gob.es

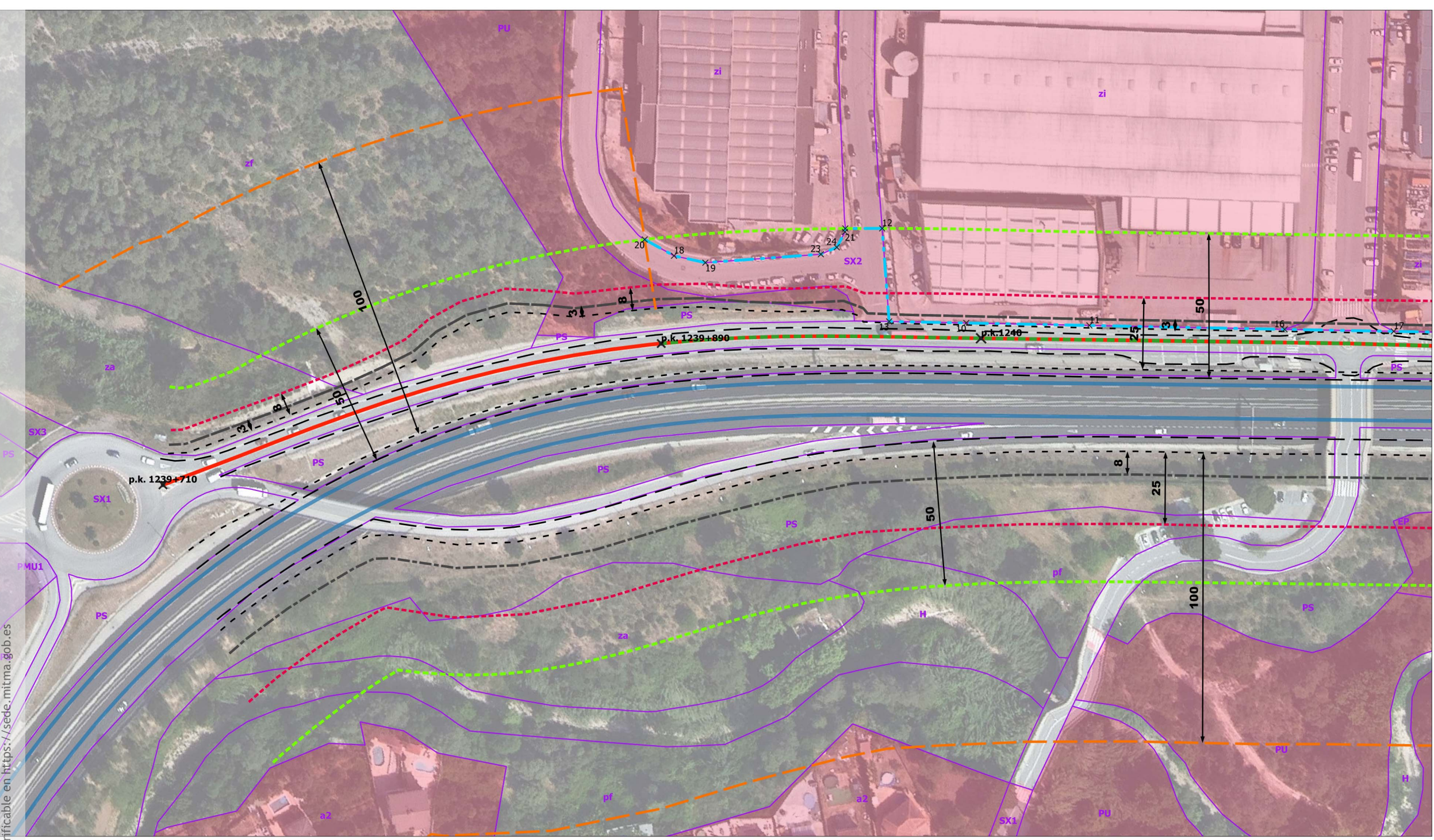

### LEYENDA

**Red de carreteras estatales**

- Autovia B-24
- Carretera N-340

**Propuesta**

- Tramo Urbano propuesto
- Línea Límite Edificación propuesta

**Zonas de protección**

- Línea Límite Edificación 37-2015
- Zona de Servidumbre
- Zona de Afeccion
- Zona de Dominio Público
- Arista Exterior Explanación
- Línea blanca

**Clasificación del suelo**

- Suelo urbano
- S. urbano no consolidado

**Calificación del suelo**

- Límite de Calificación

Clave	Descripción
H	Sistema hidrològic
PS	Protecció de sistemes
zi	Zona industrial
PU	Parc urbà
pf	Parc forestal
za	Agrícola preferent
zf	Forestal preferent
a2	Unifamiliar aïllada, parcel·la mínima
PMU1	Sòl urbà no consolidat - Sector la B
EP	Equipament públic
SX1	Sistema viari: eixos estructurants
SX2	Sistema viari: altre viari en sòl urbà
SX3	Sistema viari: altre viari en sòl no u

COORDENADAS UTM DE LOS VÉRTICES DE LA LÍNEA LÍMITE DE EDIFICACIÓN PROPUESTA: Margen Izquierdo

Fid	Tramo	X	Y	Fid	Tramo	X	Y	Fid	Tramo	X	Y
10	1	414204,19	4583511,22	17	1	414350,62	4583530,19	22	1	414158,12	4583537,30
11	1	414246,30	4583516,65	18	1	414101,11	4583519,27	23	1	414151,10	4583527,27
12	1	414170,69	4583539,21	19	1	414112,15	4583518,52	24	1	414156,16	4583530,47
13	1	414177,81	4583507,82	20	1	414090,29	4583523,33				
16	1	414313,31	4583525,30	21	1	414158,19	4583536,11				

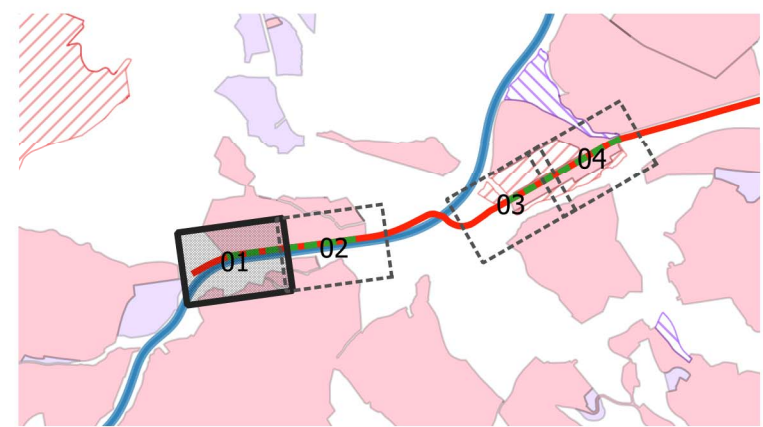



FIRMADO por : ELENA MARIA CASTRO CORREA. A fecha: 24/10/2022 04:45 PM  
 FIRMADO por : ESTHER CARAZO RIVERA. A fecha: 27/01/2023 10:41 AM  
 FIRMADO por : ANTONIO JOSE ALONSO BURGOS. SUBDIRECTOR GENERAL DE EXPLOTACION. A fecha: 27/01/2023 11:08 AM  
 Total folios: 3 (1 de 3) - Código Seguro de Verificación: MFOM0252DA53DDC0581566C46AC6  
 Verificable en https://sede.mitmra.gob.es

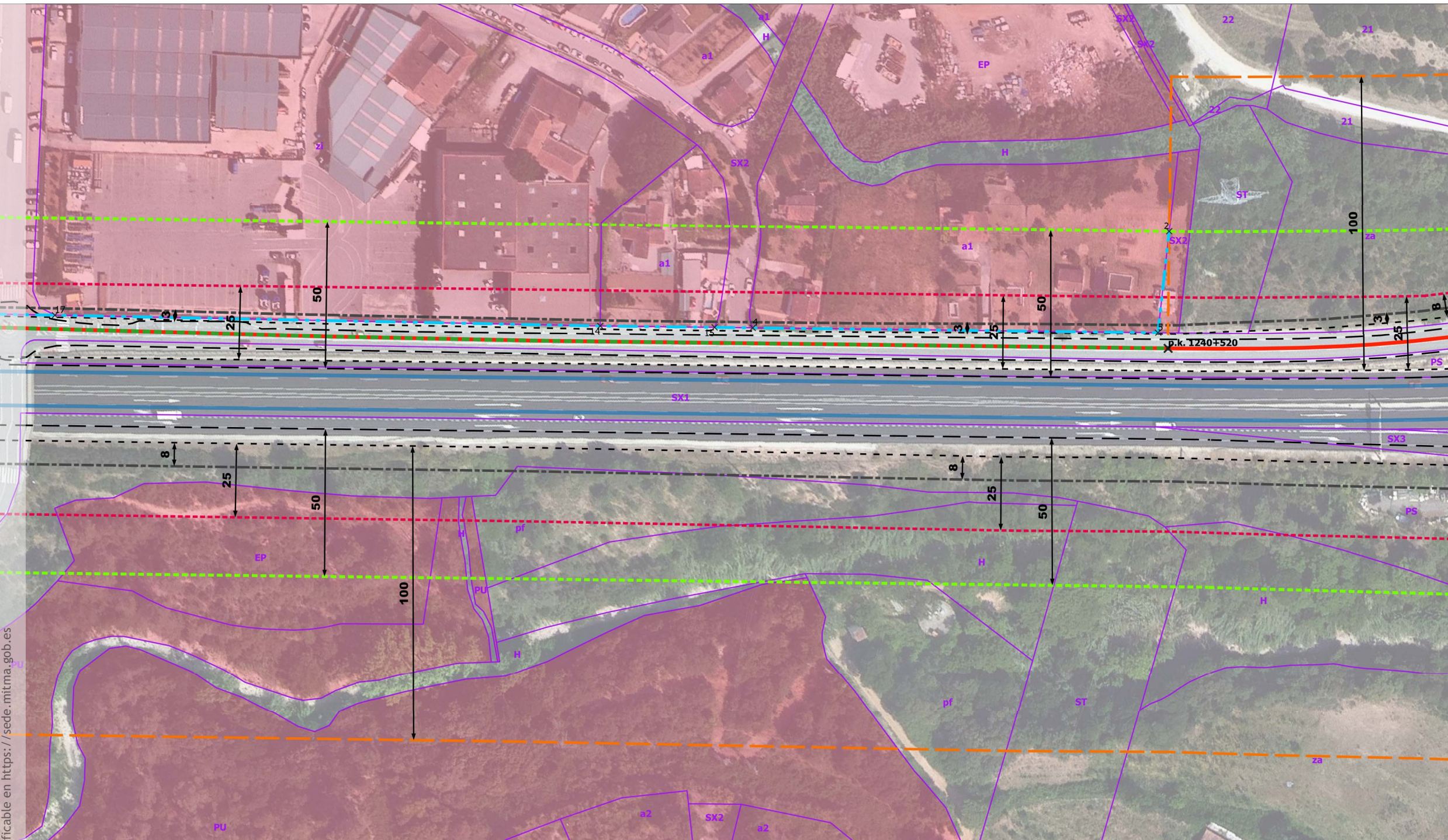

- LEYENDA**
- Red de carreteras estatales  
 Autovia B-24  
 Carretera N-340
- Propuesta  
 Tramo Urbano propuesto  
 Línea Límite Edificación propuesta
- Zonas de protección  
 Línea Límite Edificación 37-2015  
 Zona de Servidumbre  
 Zona de Afección  
 Zona de Dominio Público  
 Arista Exterior Explanación  
 Línea blanca
- Clasificación del suelo  
 Suelo urbano

Calificación del suelo  
 Límite de Calificación

Clave	Descripción
SX2	Sistema viari: altre viari en sòl urbà
21	Zona agrícola de valor
22	Zona forestal de valor
H	Sistema hidrològic
PU	Parc urbà
PS	Protecció de sistemes
pf	Parc forestal
za	Agrícola preferent
ST	Sistema de serveis tècnics
zi	Zona industrial
a1	Unifamiliar aïllada, parcel·la mínima
EP	Equipament públic
a2	Unifamiliar aïllada, parcel·la mínima
SX1	Sistema viari: eixos estructurants
SX3	Sistema viari: altre viari en sòl no u

COORDENADAS UTM DE LOS VÉRTICES DE LA LÍNEA LÍMITE DE EDIFICACIÓN PROPUESTA: Margen Izquierdo

Fid	Tramo	X	Y
2	1	414720,82	4583614,24
4	1	414585,71	4583561,01
5	1	414722,12	4583579,70
14	1	414534,47	4583553,98
15	1	414572,90	4583559,25

Fid	Tramo	X	Y
17	1	414350,62	4583530,19

Fid	Tramo	X	Y

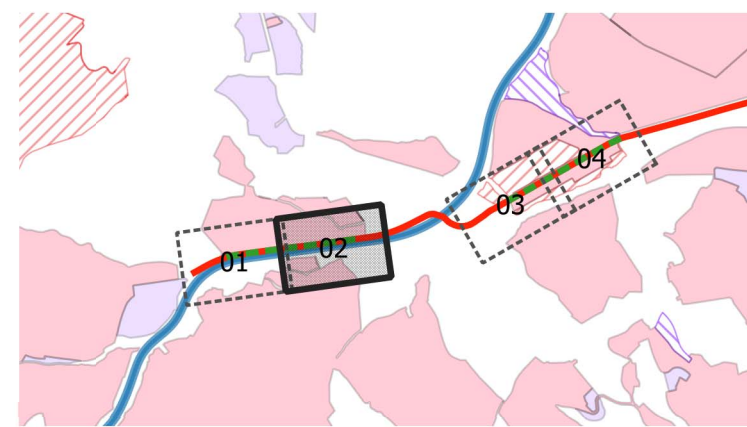

MINISTERIO DE TRANSPORTES, MOVILIDAD Y AGENDA URBANA



**ESTUDIO DE DELIMITACIÓN DE TRAMOS URBANOS Y ESTABLECIMIENTO DE LA LÍNEA LÍMITE DE EDIFICACIÓN**

**MUNICIPIO:** CERVELLÓ (BARCELONA)  
**VÍAS:** Carretera N-340

**PLANTA DETALLE REDUCCIÓN LÍNEA LÍMITE DE EDIFICACIÓN**

**FECHA:** SEPTIEMBRE 2022  
**SISTEMA DE COORDENADAS:** ETRS89 / UTM zone 31N

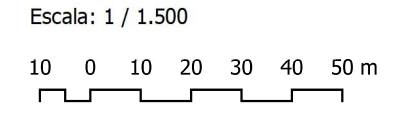

Plano: **02**  
 Hoja: 02 de 04



FIRMAO por : ELENA MARIA CASTRO CORREA. A fecha: 24/10/2022 04:45 PM  
 FIRMAO por : ESTHER CARAZO RIVERA. A fecha: 27/01/2023 10:41 AM  
 FIRMAO por : ANTONIO JOSE ALONSO BURGOS. SUBDIRECTOR GENERAL DE EXPLOTACION. A fecha: 27/01/2023 11:08 AM  
 Total folios: 3 (2 de 3) - Código Seguro de Verificación: MFOM0252DA53DDC058156646AC6  
 Verificable en https://sede.mtma.gob.es

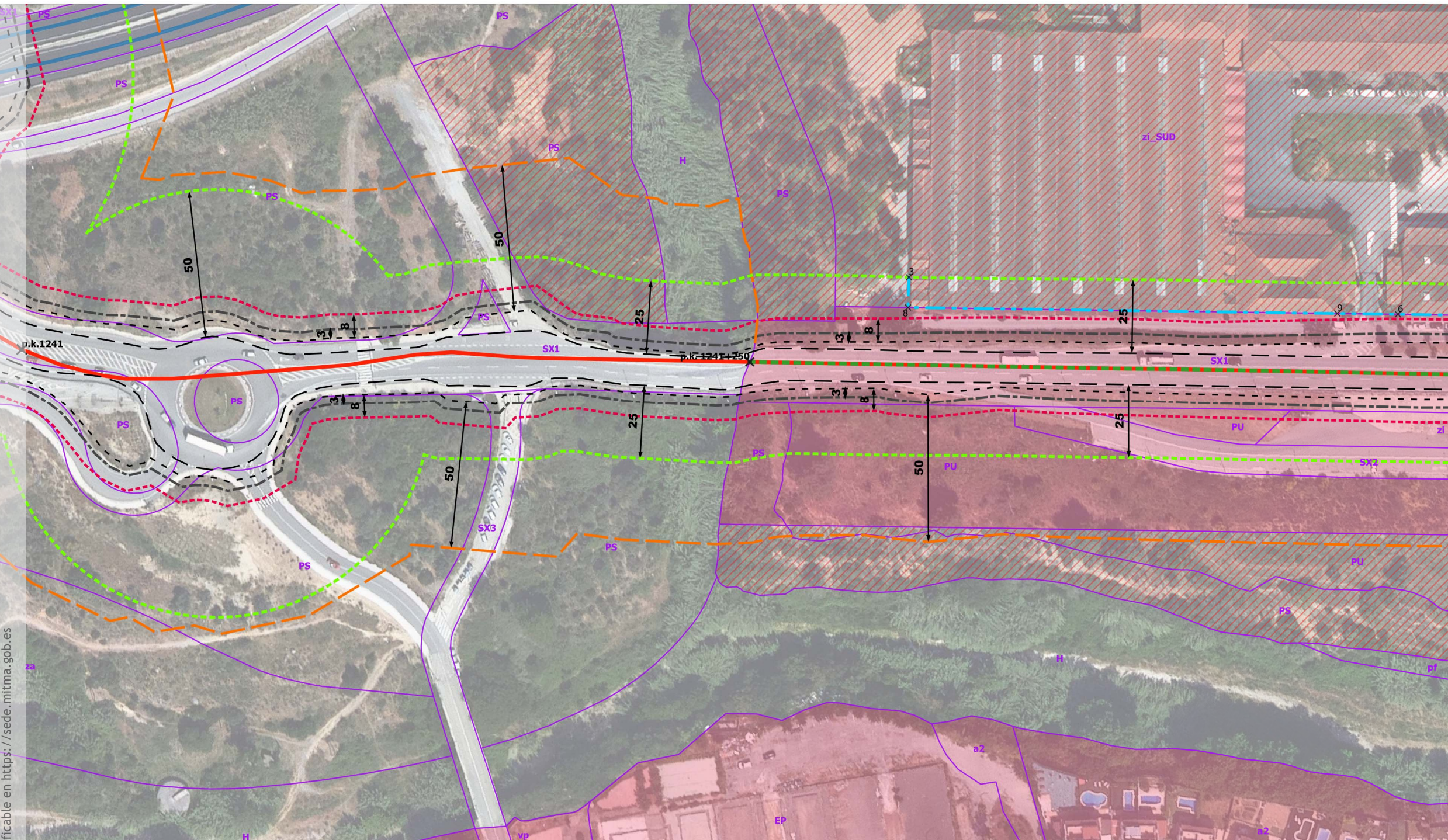

- ### LEYENDA
- Red de carreteras estatales
    - Autovía B-24
    - Carretera N-340
  - Propuesta
    - Tramo Urbano propuesto
    - Línea Límite Edificación propuesta
  - Zonas de protección
    - Línea Límite Edificación 37-2015
    - Zona de Servidumbre
    - Zona de Afeccion
    - Zona de Dominio Público
    - Arista Exterior Explanación
    - Línea blanca
  - Clasificación del suelo
    - Suelo urbano
    - S. urbanizable
  - Calificación del suelo
    - Límite de Calificación

Clave	Descripción
SX1	Sistema viari: eixos estructurants
pf	Parc forestal
a2	Unifamiliar aïllada, parcel·la mínima
PS	Protecció de sistemes
PU	Parc urbà
EP	Equipament públic
vp	Verd privat
ST	Sistema de serveis tècnics
zi_SUD	Zona industrial en SUD
za	Agrícola preferent
H	Sistema hidrològic
zi	Zona industrial
SX2	Sistema viari: altre viari en sòl urbà
SX3	Sistema viari: altre viari en sòl no u

COORDENADAS UTM DE LOS VÉRTICES DE LA LÍNEA LÍMITE DE EDIFICACIÓN PROPUESTA: Margen Izquierdo

Fid	Tramo	X	Y	Fid	Tramo	X	Y	Fid	Tramo	X	Y
3	2	415428,26	4583802,44								
6	2	415577,65	4583875,86								
8	2	415433,21	4583793,45								
9	2	415559,79	4583865,64								

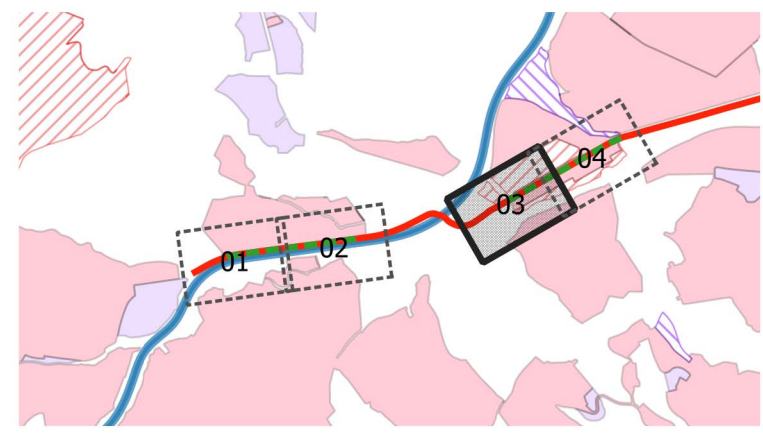



FIRMADO por : ELENA MARIA CASTRO CORREA. A fecha: 24/10/2022 04:45 PM  
 FIRMADO por : ESTHER CARAZO RIVERA. A fecha: 27/01/2023 10:41 AM  
 FIRMADO por : ANTONIO JOSE ALONSO BURGOS. SUBDIRECTOR GENERAL DE EXPLOTACION. A fecha: 27/01/2023 11:08 AM  
 Total folios: 3 (3 de 3) - Código Seguro de Verificación: MFOM0252DA53DDC0581566C46AC6  
 Verificable en https://sede.mtma.gob.es

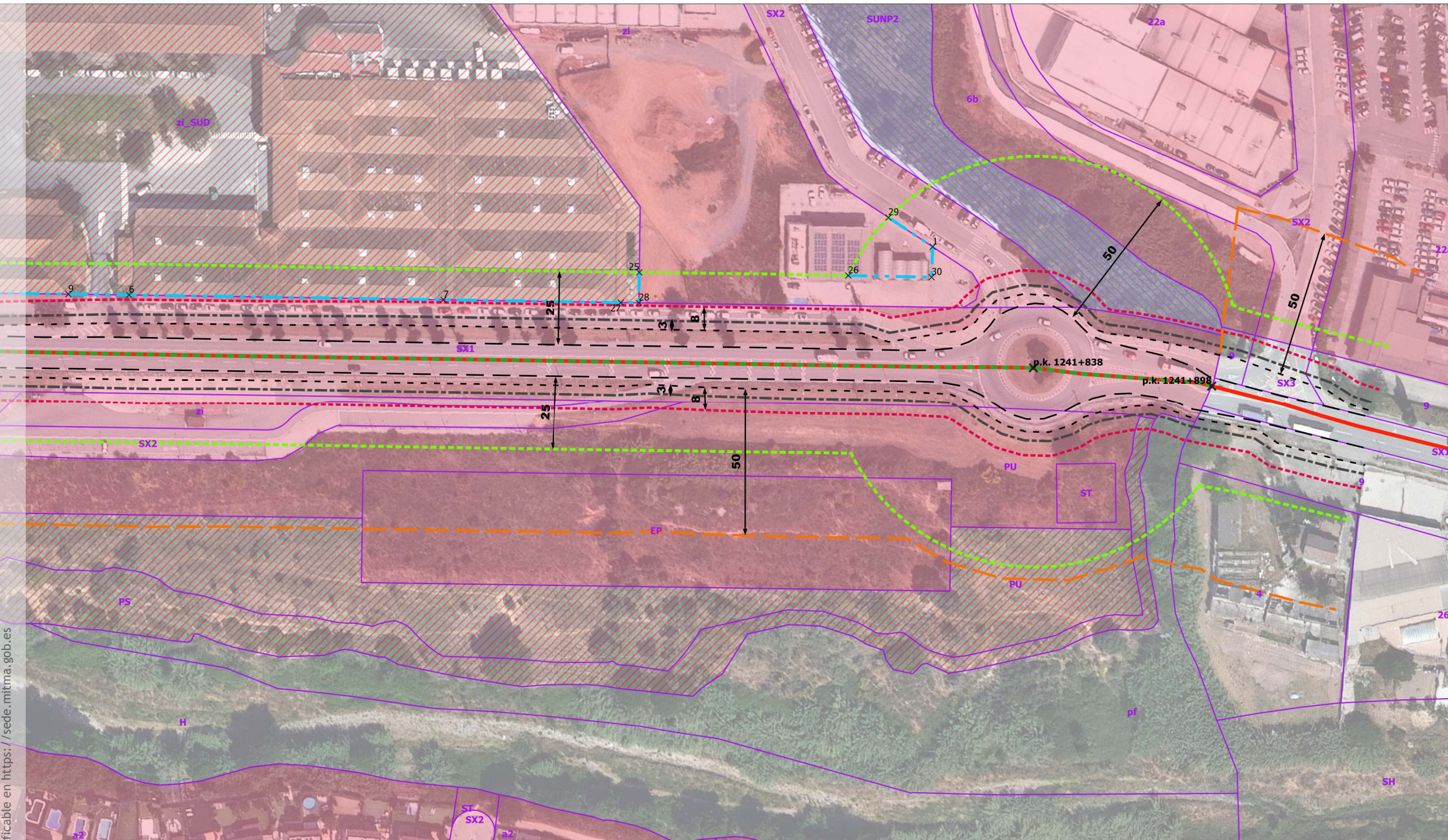

- ### LEYENDA
- Red de carreteras estatales
    - Carretera N-340
  - Propuesta
    - Tramo Urbano propuesto
    - Línea Límite Edificación propuesta
  - Zonas de protección
    - Línea Límite Edificación 37-2015
    - Zona de Servidumbre
    - Zona de Afeccion
    - Zona de Dominio Público
    - Arista Exterior Explanación
    - Línea blanca
  - Clasificación del suelo
    - Suelo urbano
    - S. urbanizable
    - S. urbanizable no delimitado
  - Calificación del suelo
    - Límite de Calificación

Clave	Descripción
pf	Parc forestal
PU	Parc urbà
SUNP2	Sector SUNP Industrial Nord
zi	Zona industrial
PS	Protecció de sistemes
a2	Unifamiliar aïllada, parcel·la mínima
ST	Sistema de serveis tècnics
zi_SUD	Zona industrial en SUD
H	Sistema hidrològic
zf	Forestal preferent
EP	Equipament públic
SX2	Sistema viari: altre viari en sòl urbà
9	Protecció de sistemes generals
SX1	Sistema viari: eixos estructurants
SH	Sistema hidrogràfic
SX3	Sistema viari: altre viari en sòl no u
26	Lliure permanent
22a	Zona industrial
6b	Parcs i jardins urbans
4	Sistema de serveis tècnics

COORDENADAS UTM DE LOS VÉRTICES DE LA LÍNEA LÍMITE DE EDIFICACIÓN PROPUESTA: Margen Izquierdo

Fid	Tramo	X	Y	Fid	Tramo	X	Y	Fid	Tramo	X	Y
1	2	415804,54	4584028,49	26	2	415784,82	4584005,53				
6	2	415577,65	4583875,86	27	2	415722,99	4583958,47				
7	2	415670,42	4583928,59	28	2	415728,30	4583961,49				
9	2	415559,79	4583865,64	29	2	415786,57	4584029,43				
25	2	415723,17	4583970,48	30	2	415809,47	4584019,40				

