



MINISTERIO DE TRANSPORTES, MOVILIDAD Y AGENDA URBANA



**N-II**

- Tramo urbano
- Tramo urbano y travesía
- Tramo no urbano

**POUM CLASIFICACIONES SUELO**

- Suelo urbano
- Suelo urbanizable
- Límite término municipal

FIRMADO por : CARAZO RIVERA, ESTHER. A fecha: 23/08/2022 09:00 AM  
 FIRMADO por : ALONSO BURGOS, ANTONIO JOSE. SUBDIRECTOR GENERAL DE EXPLOTACION. A fecha: 23/08/2022 09:08 AM  
 FIRMADO por : ALONSO BURGOS, ANTONIO JOSE. SUBDIRECTOR GENERAL DE EXPLOTACION. A fecha: 23/08/2022 09:29 AM  
 FIRMADO por : FLORES GARCIA, FRANCISCO JAVIER. SECRETARIO GENERAL DE INFRAESTRUCTURAS. A fecha: 26/09/2022 08:28 PM  
 Total folios: 4 (1 de 4) - Código Seguro de Verificación: MFC025512159C967C3F9A6E75D8  
 Verificable en <https://sede.mtrma.gob.es>

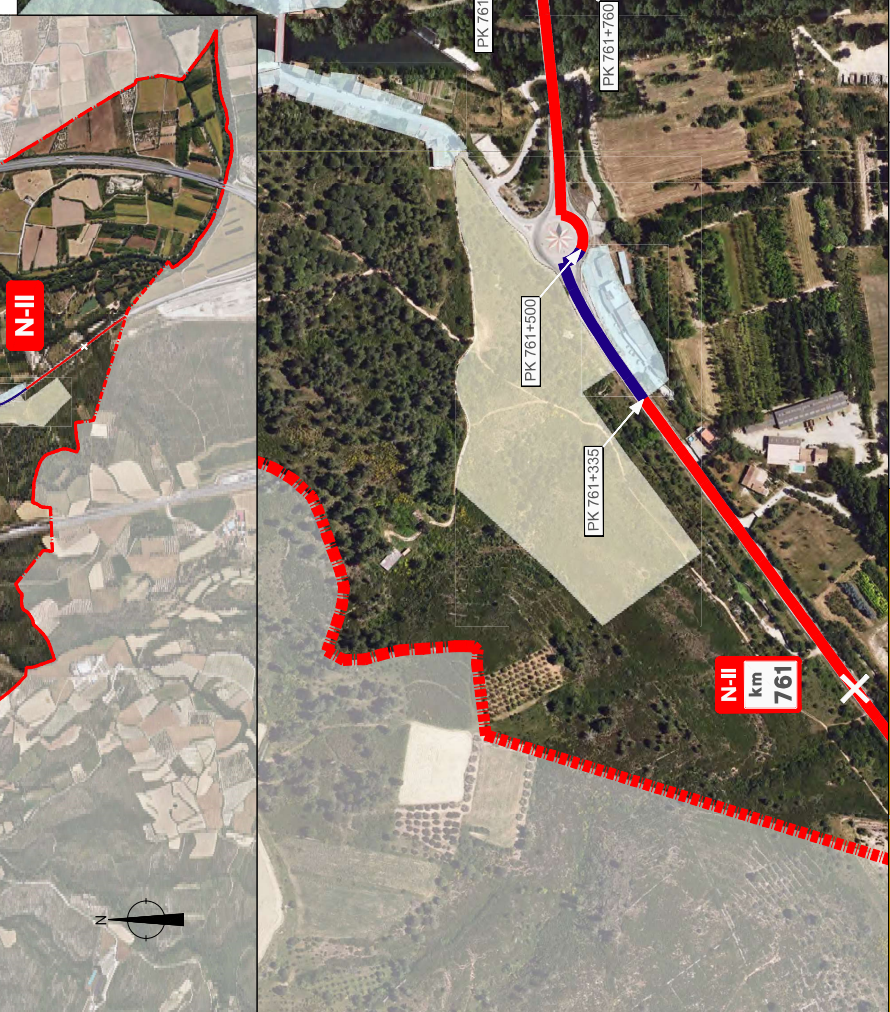
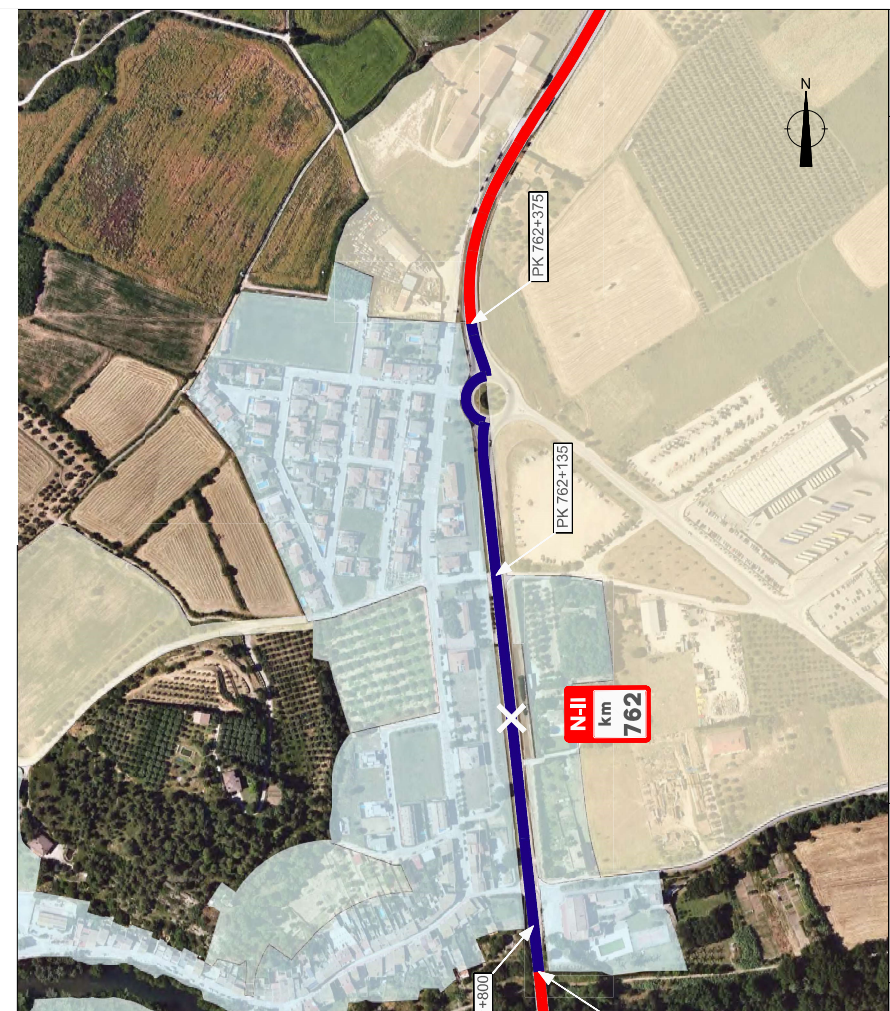

FIRMADO por : VERDU VAZQUEZ, JORGE. A fecha: 10/02/2022 09:30 AM  
 FIRMADO por : VILANOVA MARTINEZ FALERO, VICENTE JOSE. A fecha: 10/02/2022 01:18 PM  
 Total folios: 19 (16 de 19) - Código Seguro de Verificación: MFC025512159C967C3F9A6E75D8  
 Verificable en <https://sede.mtrma.gob.es>

MINISTERIO DE TRANSPORTES, MOVILIDAD Y AGENDA URBANA

<p>GOBIERNO DE ESPAÑA MINISTERIO DE TRANSPORTES, MOVILIDAD Y AGENDA URBANA</p>	<p>SECRETARIA GENERAL DE TRANSPORTES, MOVILIDAD Y AGENDA URBANA DIRECCIÓN GENERAL DE CARRETERAS DEMARCACIÓN DE CARRETERAS DEL ESTADO EN CATALUÑA</p>	<p>NO. DIRECTOR DEL ESTUDIO: JOSÉ VICENTE VÁZQUEZ</p>	<p>ESCALA 1:5000 0 10 50 100 150m ORIGINAL (N+AA)</p>	<p>TÍTULO DEL ESTUDIO: ESTUDIO DE DELIMITACIÓN DE TRAMOS URBANOS MUNICIPIO DE PONT DE MOLINS</p>	<p>NO. DE PLANO 1</p>	<p>TÍTULO DEL PLANO PLANO DE SITUACIÓN</p>	<p>FECHA ENERO 2022</p>
	<p>HOJA 1 DE 1</p>						



MINISTERIO  
DE TRANSPORTES, MOVILIDAD  
Y AGENDA URBANA

SUDr-1

FIRMAPRO por : CARAZO RIVERA, ESTHER. A fecha: 23/08/2022 09:00 AM  
 FIRMAPRO por : ALONSO BURGOS, ANTONIO JOSE. SUBDIRECTOR GENERAL DE EXPLOTACION. A fecha: 23/08/2022 09:08 AM  
 FIRMAPRO por : ALONSO BURGOS, ANTONIO JOSE. SUBDIRECTOR GENERAL DE EXPLOTACION. A fecha: 23/08/2022 09:29 AM  
 FIRMAPRO por : FLORES GARCIA, FRANCISCO JAVIER. SECRETARIO GENERAL DE INFRAESTRUCTURAS. A fecha: 26/09/2022 08:28 PM  
 Total folios: 4 (2 de 4) - Código Seguro de Verificación: MFOM0255D7B45E9434D27F0EDD11  
 Verificable en <https://sede.mtma.gob.es>

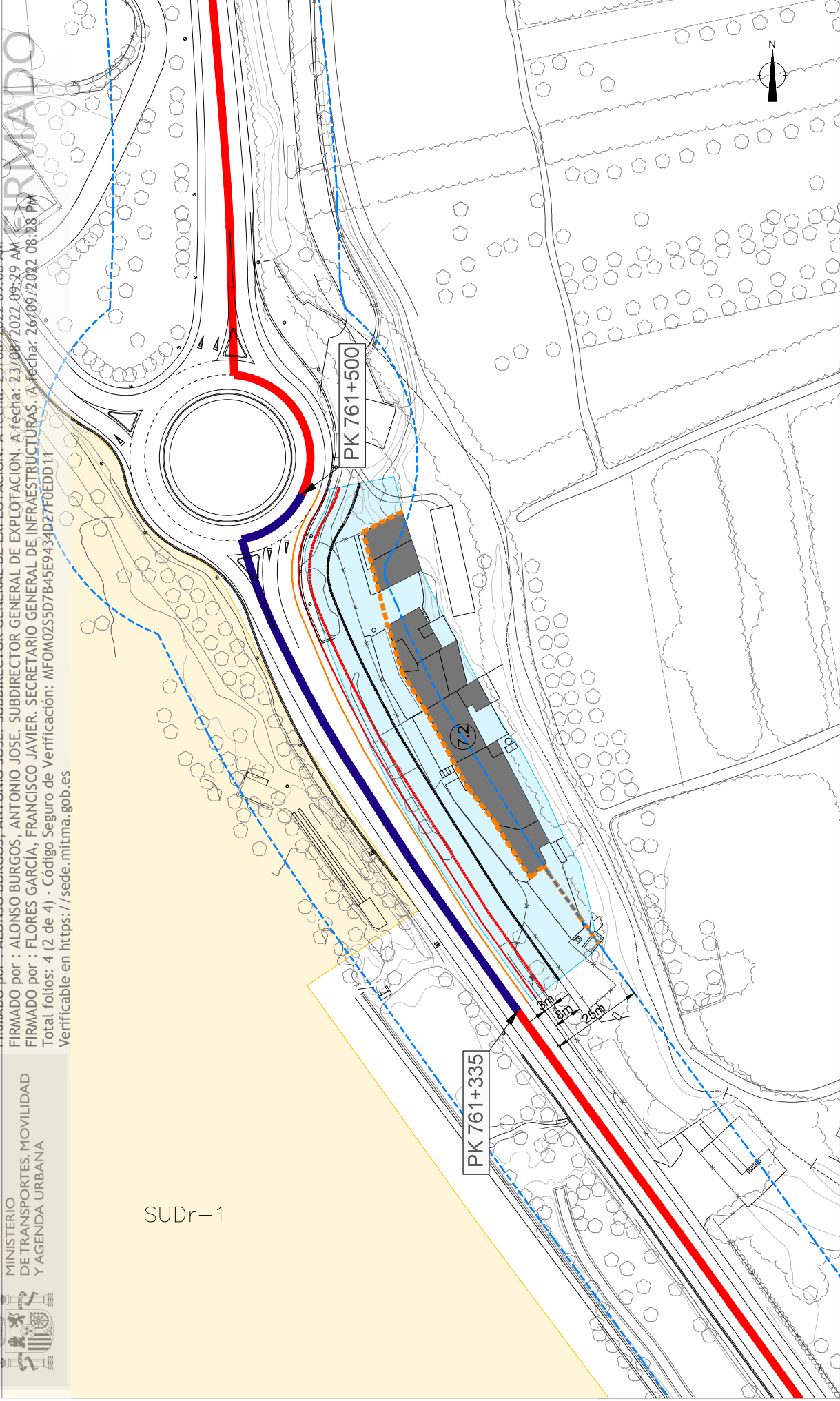

	CLASIFICACIÓN SUELO POUIM		ZONAS DE PROTECCIÓN N-260		TRAMO URBANO / TRAVESÍA		EDIFICACIÓN COLINDANTE
Suelo urbano consolidado	Límite de zona de dominio público	Línea límite de edificación vigente	Tramo urbano	Anterior a Ley 25/1988			
Suelo urbano no consolidado	Límite de zona de servidumbre	Propuesta línea límite de edificación	Tramo urbano y travesía	Anterior a Ley 37/2015			
Suelo urbanizable	Arista exterior de explanación	Arista exterior de calzada	Tramo no urbano	Sistema de espacios libres (clave A)			

	<b>GOBIERNO DE ESPAÑA</b>	<b>MINISTERIO DE TRANSPORTES, MOVILIDAD Y AGENDA URBANA</b>	SECRETARÍA GENERAL DE TRANSPORTES, MOVILIDAD Y AGENDA URBANA		 INIC. DIRECTOR DEL ESTUDIO: JAVIER PEREZ VAZQUEZ	ESCALA 1/1000  ORIGINAL (M. A.)	TÍTULO DEL ESTUDIO:	ESTUDIO DE DELIMITACIÓN DE TRAMOS URBANOS MUNICIPIO DE PONT DE MOLINS	Nº DE PLANO:	LINEA LÍMITE DE EDIFICACIÓN PROPUESTA	FECHA:	ENERO 2022 HOJA 1 DE 3
			SECRETARÍA GENERAL DE INFRAESTRUCTURAS	DIRECCIÓN GENERAL DE CARRETERAS			DEMARCACIÓN DE CARRETERAS DEL ESTADO EN CATALUÑA		2			

FIRMAPRO

FIRMAPRO por : VERDU VAZQUEZ, JORGE. A fecha: 10/02/2022 09:30 AM  
 FIRMAPRO por : VILANOVA MARTINEZ FALERO, VICENTE JOSE. A fecha: 10/02/2022 01:18 PM  
 Total folios: 19 (17 de 19) - Código Seguro de Verificación: MFOM02551259C967C3F9A6E75DB  
 Verificable en <https://sede.mtma.gob.es>

MINISTERIO DE TRANSPORTES, MOVILIDAD Y AGENDA URBANA



FIRMADO por : CARAZO RIVERA, ESTHER. A fecha: 23/08/2022 09:00 AM

FIRMADO por : ALONSO BURGÓS, ANTONIO JOSÉ. SUBDIRECTOR GENERAL DE EXPLOTACION. A fecha: 23/08/2022 09:08 AM

FIRMADO por : ALONSO BURGÓS, ANTONIO JOSÉ. SUBDIRECTOR GENERAL DE EXPLOTACION. A fecha: 23/08/2022 09:29 AM

FIRMADO por : FLORES GARCÍA, FRANCISCO JAVIER, SECRETARIO GENERAL DE INFRAESTRUCTURAS. A fecha: 26/09/2022 08:28 PM

Total folios: 4 (3 de 4) - Código Seguro de Verificación: MFO0M0255D7B45E9434D27F0EDD11

Verificable en <https://sede.mtrma.gob.es>

FIRMADO por : VERDU VÁZQUEZ, JORGE. A fecha: 10/02/2022 09:30 AM

FIRMADO por : VILANOVA MARTÍNEZ FALERO, VICENTE JOSÉ. A fecha: 10/02/2022 01:18 PM

FIRMADO por : VILANOVA MARTÍNEZ FALERO, VICENTE JOSÉ. A fecha: 10/02/2022 01:18 PM

FIRMADO por : VILANOVA MARTÍNEZ FALERO, VICENTE JOSÉ. A fecha: 10/02/2022 01:18 PM

Verificable en <https://sede.mtrma.gob.es>

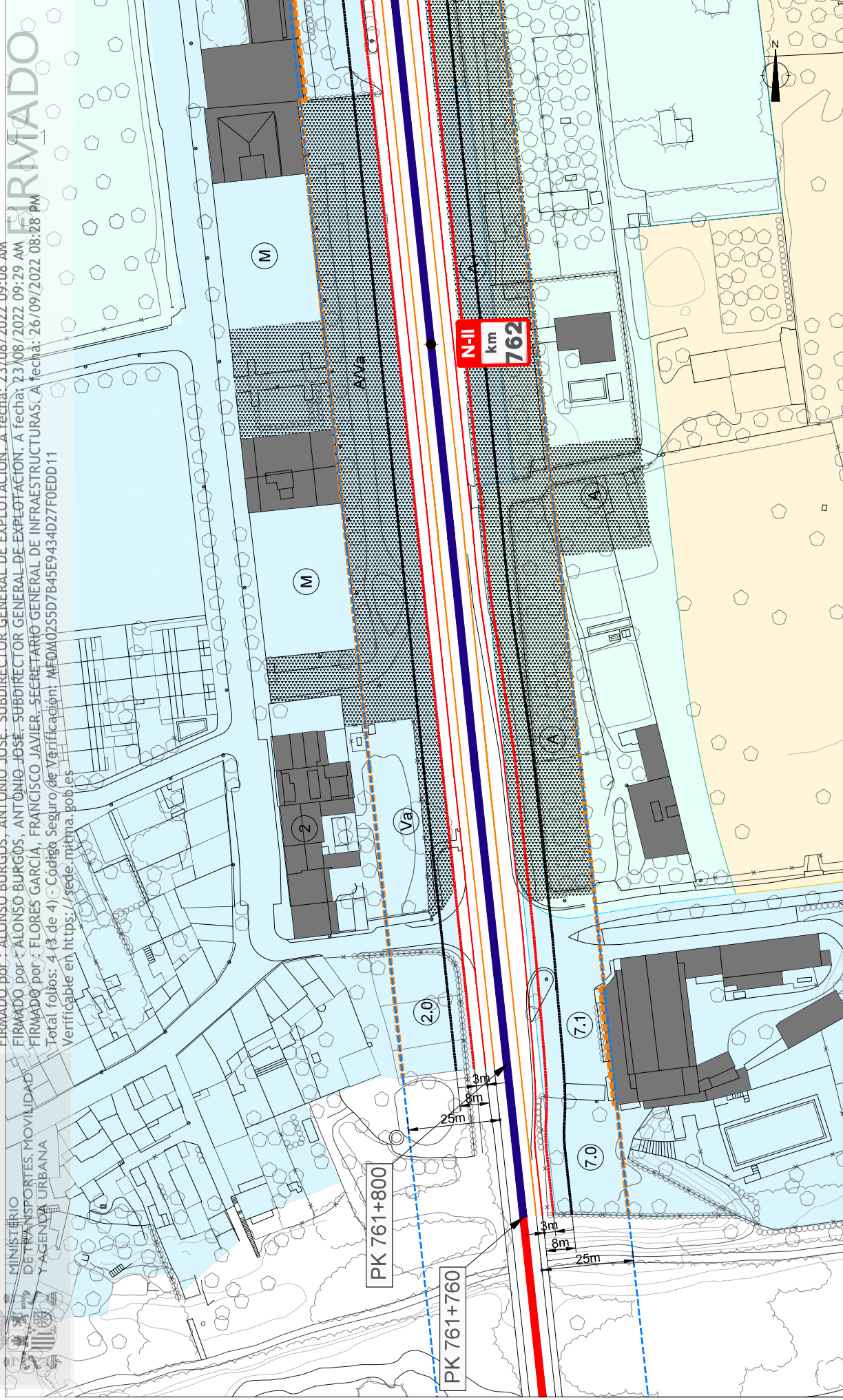

**CLASIFICACIÓN SUELO POUM**

- Suelo urbano consolidado
- Suelo urbano no consolidado
- Suelo urbanizable

**ZONAS DE PROTECCIÓN N-260**

- Límite de zona de dominio público
- Límite de zona de servidumbre
- Arista exterior de explanación

**ZONAS DE PROTECCIÓN N-260**

- Línea límite de edificación vigente
- Propuesta línea límite de edificación
- Arista exterior de calzada

**TRAMO URBANO / TRAVESÍA**

- Tramo urbano
- Tramo urbano y travesía
- Tramo no urbano

**EDIFICACIÓN COLINDANTE**

- Anterior a Ley 25/1988
- Anterior a Ley 37/2015
- Sistema de espacios libres (clave A)

**GOBIERNO DE ESPAÑA**

**MINISTERIO DE TRANSPORTES, MOVILIDAD Y AGENDA URBANA**

SECRETARÍA GENERAL DE INFRAESTRUCTURAS  
DIRECCIÓN GENERAL DE CARRETERAS  
DEMARCAÇÃO DE CARRETERAS DEL ESTADO EN CATALUÑA

ING. DIRECTOR DEL ESTUDIO: JORGE VERDU VÁZQUEZ

ESCALA: 1/1000

0 5 10 20 30m

ORIGINAL (N.º 4)

TÍTULO DEL ESTUDIO: ESTUDIO DE DELIMITACIÓN DE TRAMOS URBANOS MUNICIPIO DE PONT DE MOLINS

N.º DE PLANO: 2

TÍTULO DEL PLANO: LINEA LIMITE DE EDIFICACIÓN PROPUESTA

FECHA: ENERO 2022

HOJA 2 DE 3



FIRMADO por : CARAZO RIVERA, ESTHER. A fecha: 23/08/2022 09:00 AM

FIRMADO por : ALONSO BURGOS, ANTONIO JOSE. SUBDIRECTOR GENERAL DE EXPLOTACION. A fecha: 23/08/2022 09:08 AM

FIRMADO por : ALONSO BURGOS, ANTONIO JOSE. SUBDIRECTOR GENERAL DE EXPLOTACION. A fecha: 23/08/2022 09:29 AM

FIRMADO por : FLORES GARCIA, FRANCISCO JAVIER. SECRETARIO GENERAL DE INFRAESTRUCTURAS. A fecha: 26/09/2022 08:28 PM

Total folios: 4 (4 de 4) - Código Seguro de Verificación: MFOM0255D7845E94B4D27F0EDD11

Verificable en <https://sede.mitma.gob.es>



1

FIRMADO

FIRMADO por : VERDU VAZQUEZ, JORGE. A fecha: 10/02/2022 09:30 AM

FIRMADO por : VILANOVA MARTINEZ FALERO, VICENTE JOSE. A fecha: 10/02/2022 01:18 PM

Total folios: 19 (19 de 19) - Código Seguro de Verificación: MFOM02551259C967C3F9A6E75D8

Verificable en <https://sede.mitma.gob.es>

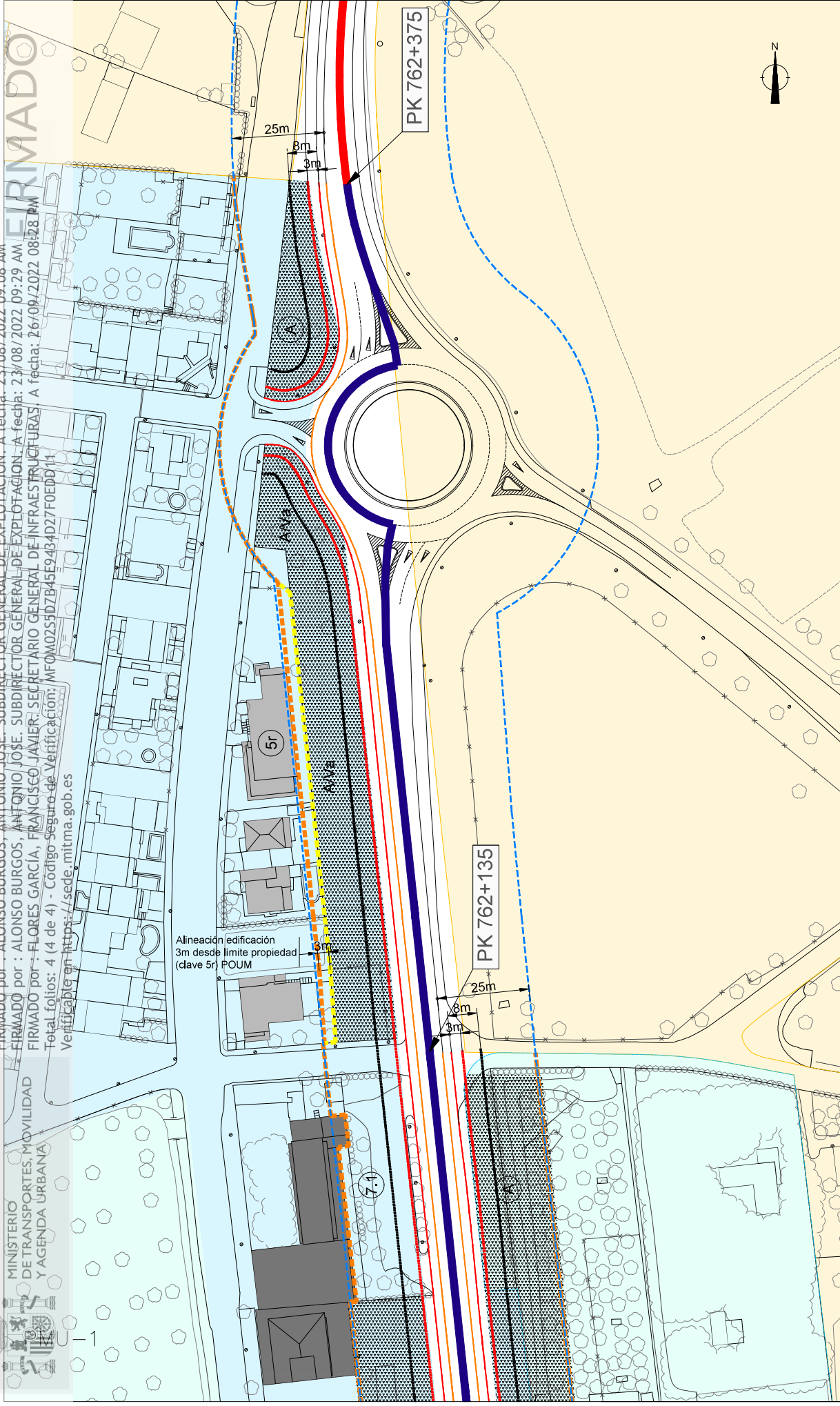

CLASIFICACIÓN SUELO POUM	ZONAS DE PROTECCIÓN N-260	ZONAS DE PROTECCIÓN N-280	ZONAS DE PROTECCIÓN N-280	TRAMO URBANO / TRAVESÍA	EDIFICACIÓN COLINDANTE
Suelo urbano consolidado	Límite de zona de dominio público	Línea límite de edificación vigente	Tramo urbano	Anterior a Ley 25/1988	
Suelo urbano no consolidado	Límite de zona de servidumbre	Propuesta LLE sobre rasante	Tramo urbano y travесía	Anterior a Ley 37/2015	
Suelo urbanizable	Arista exterior de explanación	Propuesta LLE bajo rasante	Tramo no urbano	Sistema de espacios libres (clave A)	
		Arista exterior de calzada			

ESCALA 1/1000



ORIGINAL (N/A)

ING. DIRECTOR DEL ESTUDIO



JOSÉ VERDU VAZQUEZ

SECRETARÍA DE ESTADO DE TRANSPORTES, MOVILIDAD Y AGENDA URBANA

SECRETARÍA GENERAL DE INFRAESTRUCTURAS

DIRECCIÓN GENERAL DE CARRETERAS

SECRETARÍA DE ESTADO DE TRANSPORTES, MOVILIDAD Y AGENDA URBANA

DIRECCIÓN GENERAL DE CARRETERAS

DEMARCAÇÃO DE CARRETERAS DEL ESTADO EN CATALUÑA

TÍTULO DEL ESTUDIO

ESTUDIO DE DELIMITACIÓN DE TRAMOS URBANOS

MUNICIPIO DE PONT DE MOLINS

TÍTULO DEL PLANO

LÍNEA LÍMITE DE EDIFICACIÓN

PROPUESTA

Nº DE PLANO

2

FECHA

ENERO 2022

HOJA 3 DE 3

