



O F I C I O

N/REF. ECR LLE-3-MA-2020

FECHA 29 de marzo de 2021

DEMARCACIÓN DE CARRETERAS DEL ESTADO
EN ANDALUCÍA ORIENTAL

Avda. de Madrid, 7

18071- GRANADA

ASUNTO: ESTUDIO DE DELIMITACIÓN DE TRAMO URBANO Y ESTABLECIMIENTO DE LÍNEA LÍMITE DE EDIFICACIÓN EN PARCELA JUNTO A A-7 P.K. 245+1219 (M.D.). T.M. MÁLAGA**INTERESADO: AYUNTAMIENTO DE MÁLAGA**

Con fecha 26 de marzo de 2021 el Ministro de Transportes, Movilidad y Agenda Urbana, P. D. en el Secretario de Estado Transportes, Movilidad y Agenda Urbana (Orden FOM/1356/2016, de 20 de julio) ha resuelto:

- **Aprobar el expediente de información pública y definitivamente el Estudio de Delimitación de Tramo Urbano** presentado para el tramo colindante con la parcela a la altura del p.k. 245+1219, margen derecha, de la Autovía A-7 en el T.M. de Málaga, de acuerdo con lo establecido en el artículo 48 de la Ley 37/2015, de 29 de septiembre, de Carreteras, según lo siguiente:
 - Delimitar como **tramo urbano** el colindante con la parcela a la altura del p.k. 245+1219 margen derecha de la A-7.
 - Fijar, para el **tramo urbano** establecido en el punto anterior, la **línea límite de edificación**, en consonancia con las Ordenanzas de las Normas Urbanísticas y los Planos de Ordenación del PGOU del municipio de Málaga, según el plano anexo.
 - Fijar el borde exterior de la **zona de dominio público**, medido horizontal y perpendicularmente desde la arista exterior de la explanación, a 8 metros en el p.k. 245+1219, margen derecha, de la Autovía A-7
 - Fijar el borde exterior de la **zona de servidumbre**, medido horizontal y perpendicularmente desde la arista exterior de la explanación, a 25 metros en el p.k. 245+1219, margen derecha, de la Autovía A-7.

Lo que se comunica para su conocimiento y efectos, con ruego de traslado al interesado.

LA INGENIERA DE CAMINOS, CANALES Y PUERTOS DEL ESTADO

Esther Carazo Rivera



N/REF: ECR LLE-3-MA-2020
ASUNTO: ESTUDIO DE DELIMITACIÓN DE TRAMO URBANO Y ESTABLECIMIENTO DE LÍNEA LÍMITE DE EDIFICACIÓN EN PARCELA JUNTO A A-7 P.K. 245+1219 (M.D.), T.M. MÁLAGA
INTERESADO: AYUNTAMIENTO DE MÁLAGA



ANEXO. PROPUESTA DE NUEVA LÍNEA LÍMITE DE EDIFICACIÓN

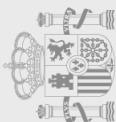

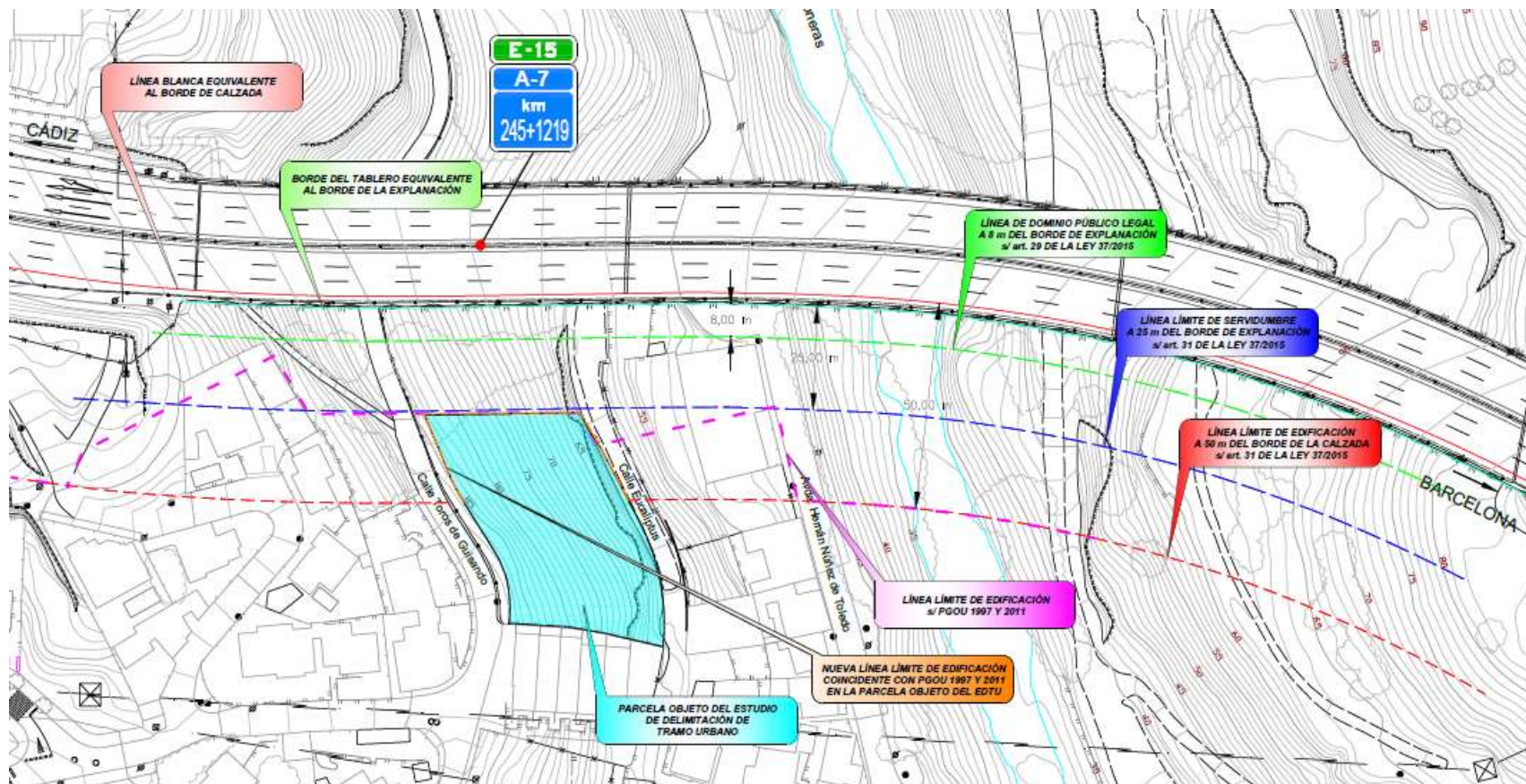

FIRMADO por : CARAZO RIVERA, ESTHER. A fecha: 29/03/2021 09:08 AM
Total folios: 3 (3 de 3) - Código Seguro de Verificación: MFOM0250627621CE21EC34617E62
Verificable en https://sede.mitma.gob.es