

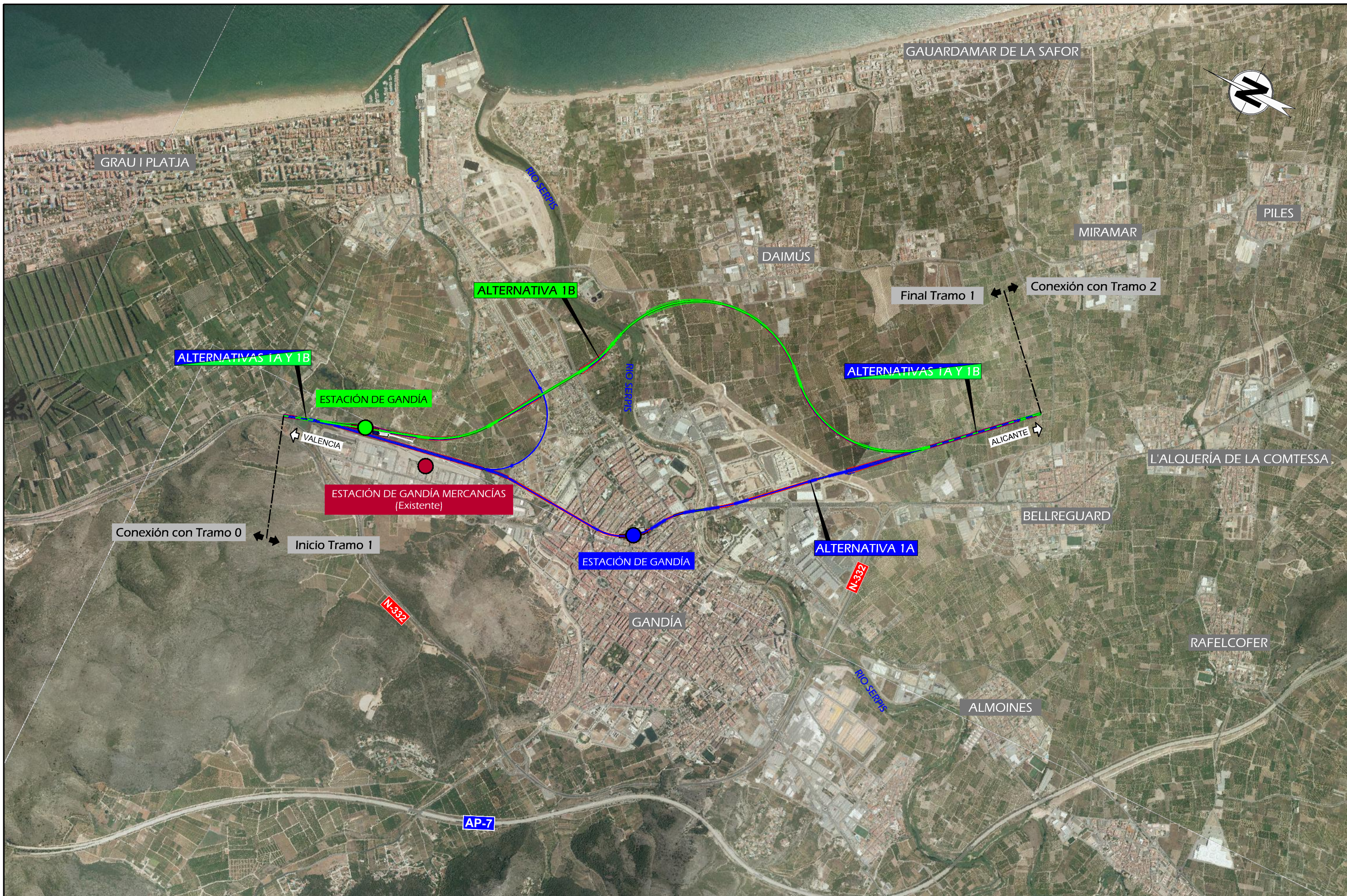

I:\Planes10_01_Alt_sobre_Foto_Aerea_Tramo0.dwg

 <p>MINISTERIO DE FOMENTO SECRETARÍA GENERAL DE INFRAESTRUCTURAS</p>	<p>TÍTULO ESTUDIO INFORMATIVO DE LA LÍNEA FERROVIARIA VALENCIA - ALICANTE (TREN DE LA COSTA)</p>	<p>AUTOR JAVIER CASADO BARAHONA</p> 	<p>ESCALA ORIGINAL A3 1:25.000</p>  <p>NUMÉRICA GRÁFICA</p>	<p>FECHA MARZO 2016</p>	<p>Nº DE PLANO 10.1</p>	<p>TÍTULO DEL PLANO ALTERNATIVAS SOBRE FOTOGRAFÍA AÉREA Tramo 0</p>
					<p>HOJA 1 DE 1</p>	

\\Pianos\10_02_Alt_sobre_Foto_Aérea_Tramo1.dwg



 MINISTERIO DE FOMENTO <small>SECRETARÍA DE ESTADO DE INFRAESTRUCTURAS, TRANSPORTES Y VIVIENDA</small> <small>SECRETARÍA GENERAL DE INFRAESTRUCTURAS</small>	TÍTULO	AUTOR	ESCALA ORIGINAL A3	FECHA	Nº DE PLANO	TÍTULO DEL PLANO
	ESTUDIO INFORMATIVO DE LA LÍNEA FERROVIARIA VALENCIA - ALICANTE (TREN DE LA COSTA)	 JAVIER CASADO BARAHONA	 TRN Ingeniería	1:25.000  NUMÉRICA GRÁFICA	MARZO 2016	10.2 HOJA 1 DE 1



\\Planos\10_03_Alt_sobre_Foto_Aérea_Tramo2.dwg

 <p>MINISTERIO DE FOMENTO</p>	<p>SECRETARÍA DE ESTADO DE INFRAESTRUCTURAS, TRANSPORTES Y TURISMO</p> <p>SECRETARÍA GENERAL DE INFRAESTRUCTURAS</p>	TÍTULO	AUTOR	ESCALA ORIGINAL A3	FECHA	Nº DE PLANO	TÍTULO DEL PLANO
		<p>ESTUDIO INFORMATIVO DE LA LÍNEA FERROVIARIA VALENCIA - ALICANTE (TREN DE LA COSTA)</p>	<p>JAVIER CASADO BARAHONA</p> 	<p>1:25.000</p> <p>0 250 500 m</p> <p>NUMÉRICA GRÁFICA</p>	<p>MARZO 2016</p>	<p>10.3</p> <p>HOJA 1 DE 1</p>	<p>ALTERNATIVAS SOBRE FOTOGRAFÍA AÉREA Tramo 2</p>

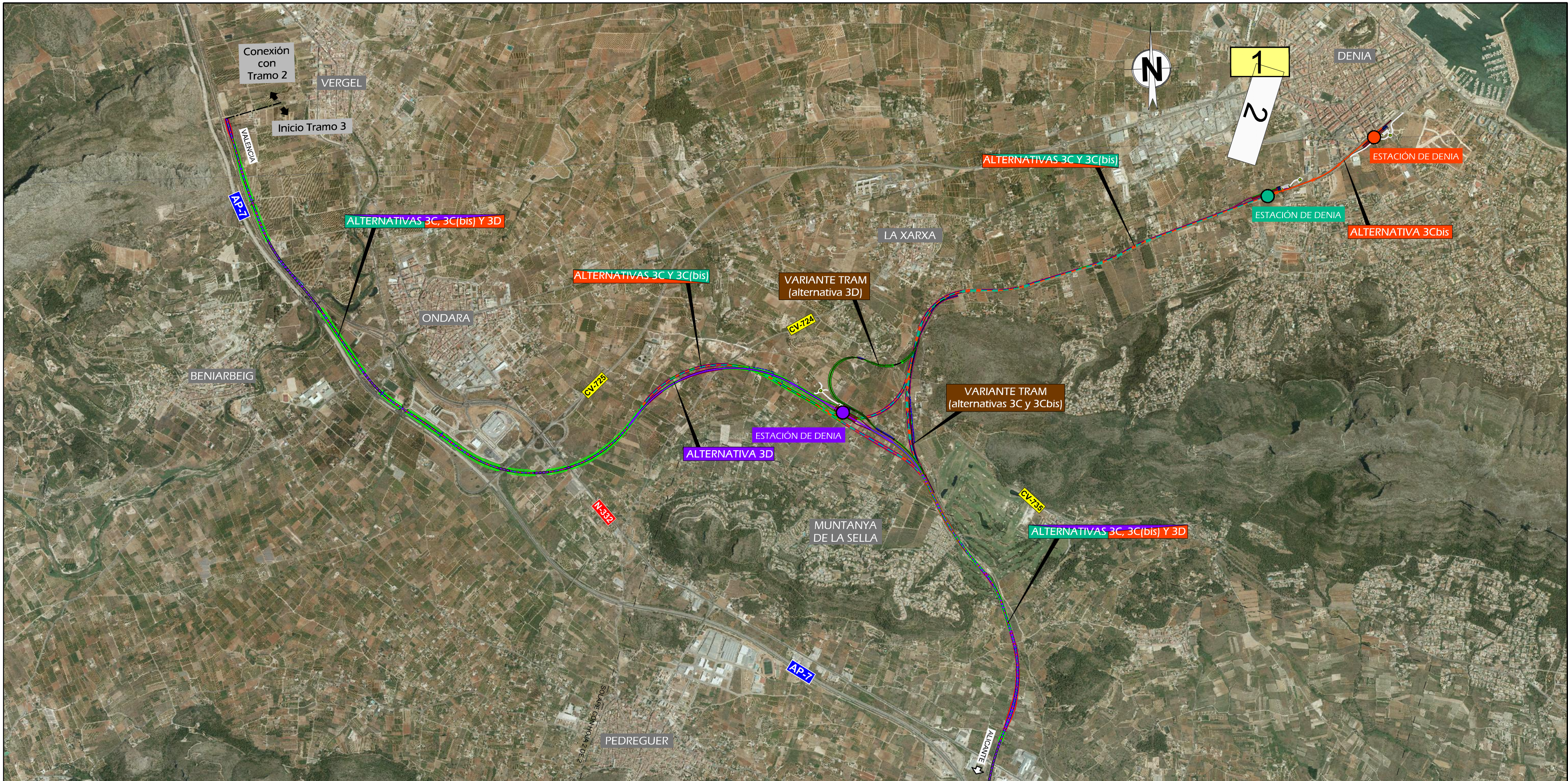

\\planos10_04_Alt_sobre_Foto_Aérea_Tramo3.dwg



SECRETARÍA DE ESTADO DE INFRAESTRUCTURAS, TRANSPORTES Y VIVIENDA
SECRETARÍA GENERAL DE INFRAESTRUCTURAS

TÍTULO
ESTUDIO INFORMATIVO DE LA LÍNEA FERROVIARIA VALENCIA - ALICANTE (TREN DE LA COSTA)

AUTOR
JAVIER CASADO BARAHONA



ESCALA ORIGINAL A3
1:25.000
0 250 500 m
NUMÉRICA GRÁFICA

FECHA
MARZO 2016

Nº DE PLANO
10.4
HOJA 1 DE 2

TÍTULO DEL PLANO
ALTERNATIVAS SOBRE FOTOGRAFÍA AÉREA Tramo 3

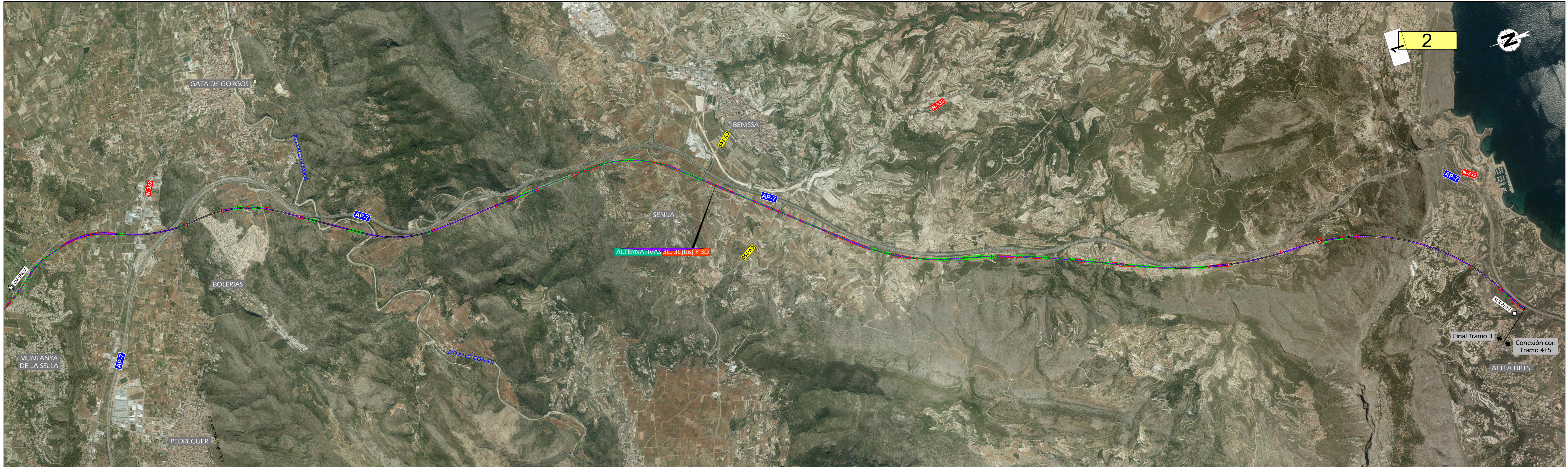

I:\planos\10_04_AI_sobre_Foto_Aerea_Tramo3.dwg

V:\Planos\10_06_Alt_sobre_Foto_Aerea_Tramo4+5.dwg



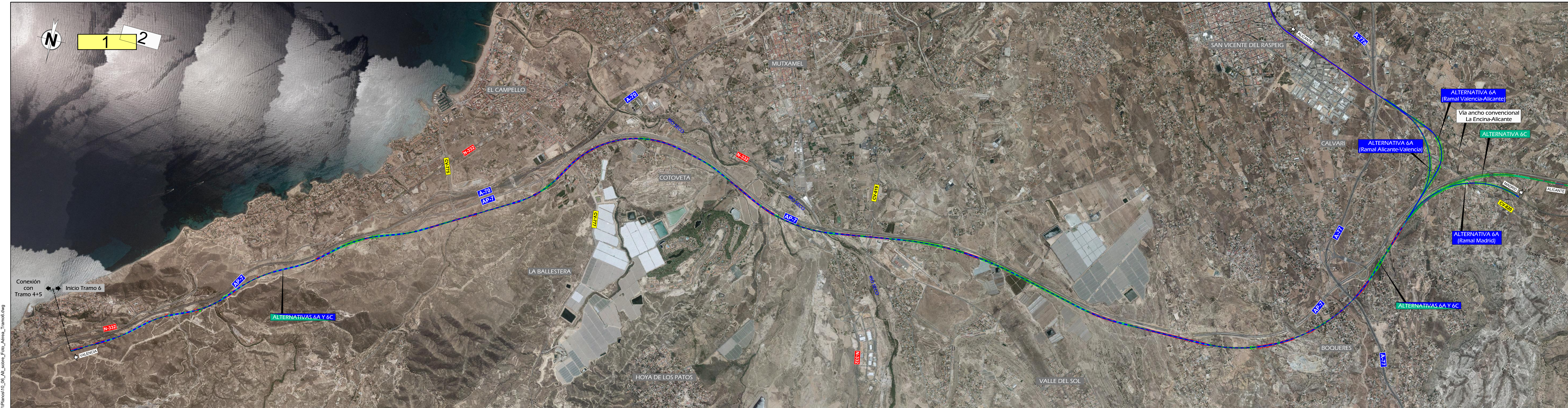



\\Plano10_06_Alt_sobre_Foto_Aerea_Tramo6.dwg

Conexión con Tramo 4+5 → Inicio Tramo 6

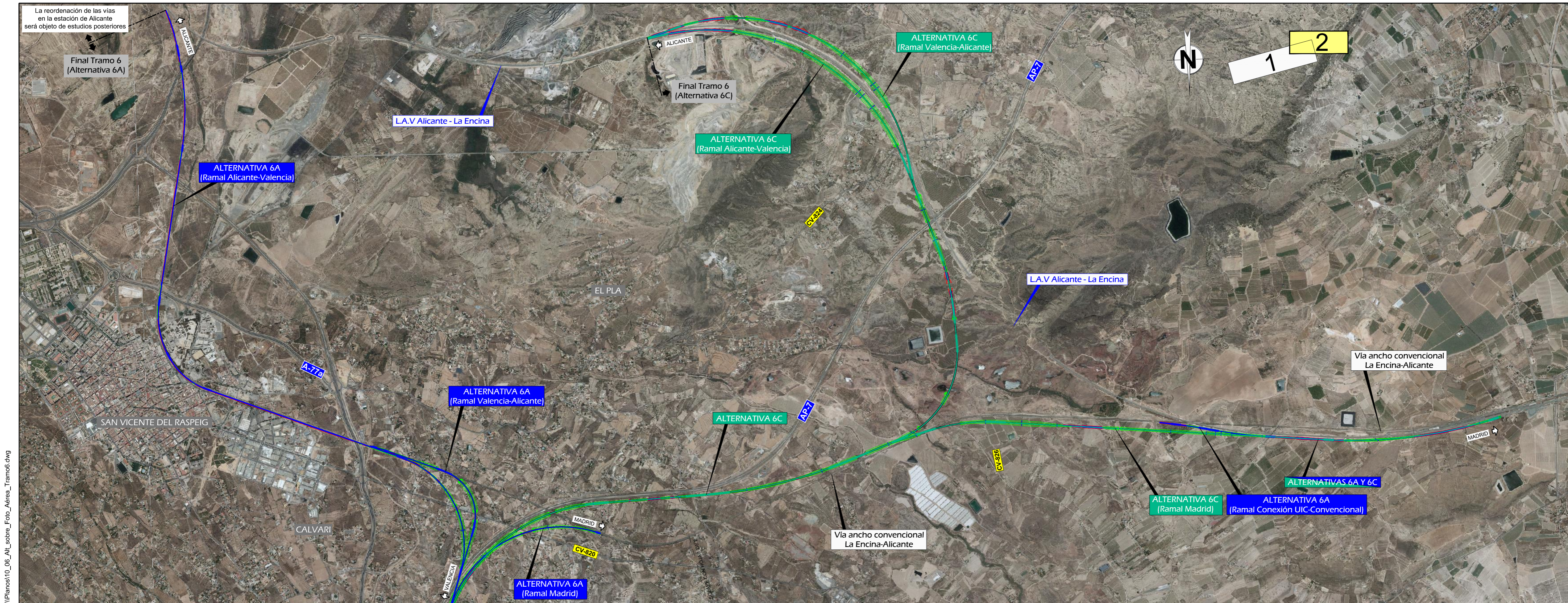
 <p>MINISTERIO DE FOMENTO</p> <p>SECRETARÍA DE ESTADO DE INFRAESTRUCTURAS, TRANSPORTES Y URGENCIAS</p> <p>SECRETARÍA GENERAL DE INFRAESTRUCTURAS</p>	<p>TÍTULO</p> <p>ESTUDIO INFORMATIVO DE LA LÍNEA FERROVIARIA VALENCIA - ALICANTE (TREN DE LA COSTA)</p>	<p>AUTOR</p> <p>JAVIER CASADO BARAHONA</p> 	<p>ESCALA ORIGINAL A3</p> <p>1:25,000</p> <p>0 250 500 m</p> <p>NUMÉRICA GRÁFICA</p>	<p>FECHA</p> <p>MARZO 2016</p>	<p>Nº DE PLANO</p> <p>10.6</p>	<p>TÍTULO DEL PLANO</p> <p>ALTERNATIVAS SOBRE FOTOGRAFÍA AÉREA Tramo 6</p>
					<p>HOJA 1 DE 2</p>	

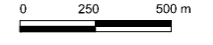

\\Planos10_06_Alt_sobre_Foto_Aérea_Tramo6.dwg

 <p>MINISTERIO DE FOMENTO</p> <p>SECRETARÍA DE ESTADO DE INFRAESTRUCTURAS, TRANSPORTES Y TURISMO</p> <p>SECRETARÍA GENERAL DE INFRAESTRUCTURAS</p>	<p>TÍTULO</p> <p>ESTUDIO INFORMATIVO DE LA LÍNEA FERROVIARIA VALENCIA - ALICANTE (TREN DE LA COSTA)</p>	<p>AUTOR</p> <p>JAVIER CASADO BARAHONA</p> 	<p>ESCALA ORIGINAL A3</p> <p>1:25.000</p>  <p>NUMÉRICA GRÁFICA</p>	<p>FECHA</p> <p>MARZO 2016</p>	<p>Nº DE PLANO</p> <p>10.6</p>	<p>TÍTULO DEL PLANO</p> <p>ALTERNATIVAS SOBRE FOTOGRAFÍA AÉREA Tramo 6</p>
					<p>HOJA 2 DE 2</p>	