

# Transporte de mercancías por carretera

10.1. N.º DE VEHÍCULOS AUTORIZADOS Y EVOLUCIÓN DE LA CAPACIDAD DE CARGA. 2010-2020

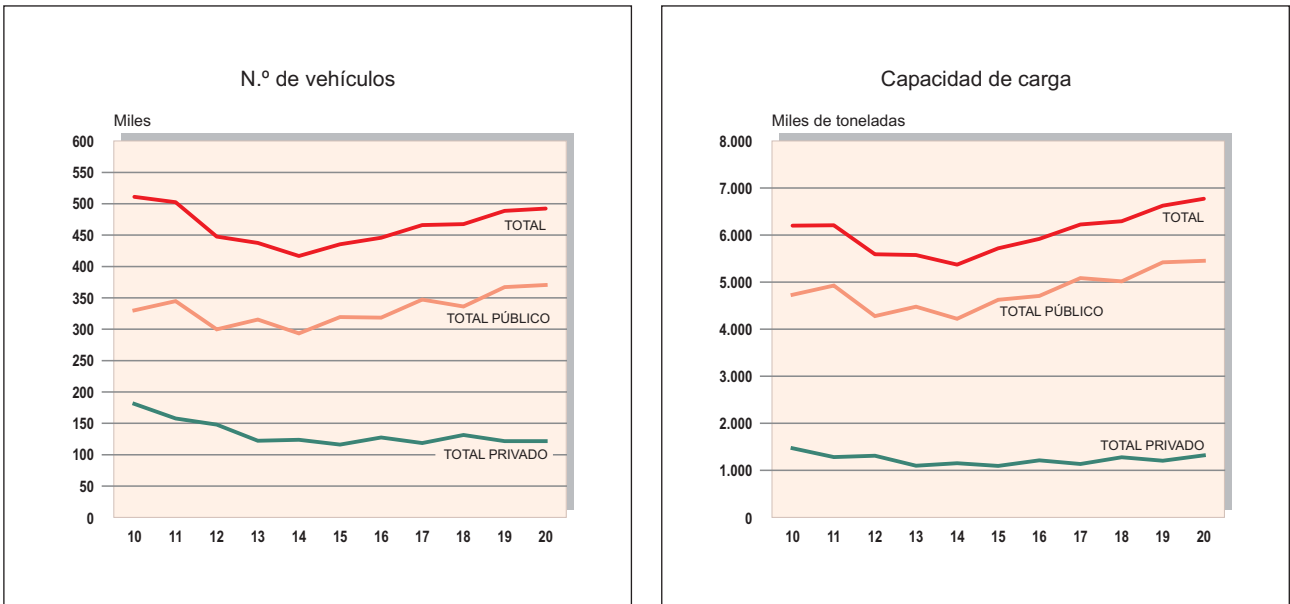

10.2. DISTRIBUCIÓN PORCENTUAL DEL PARQUE DE VEHÍCULOS POR ANTIGÜEDAD Y CAPACIDAD DE CARGA. 2020

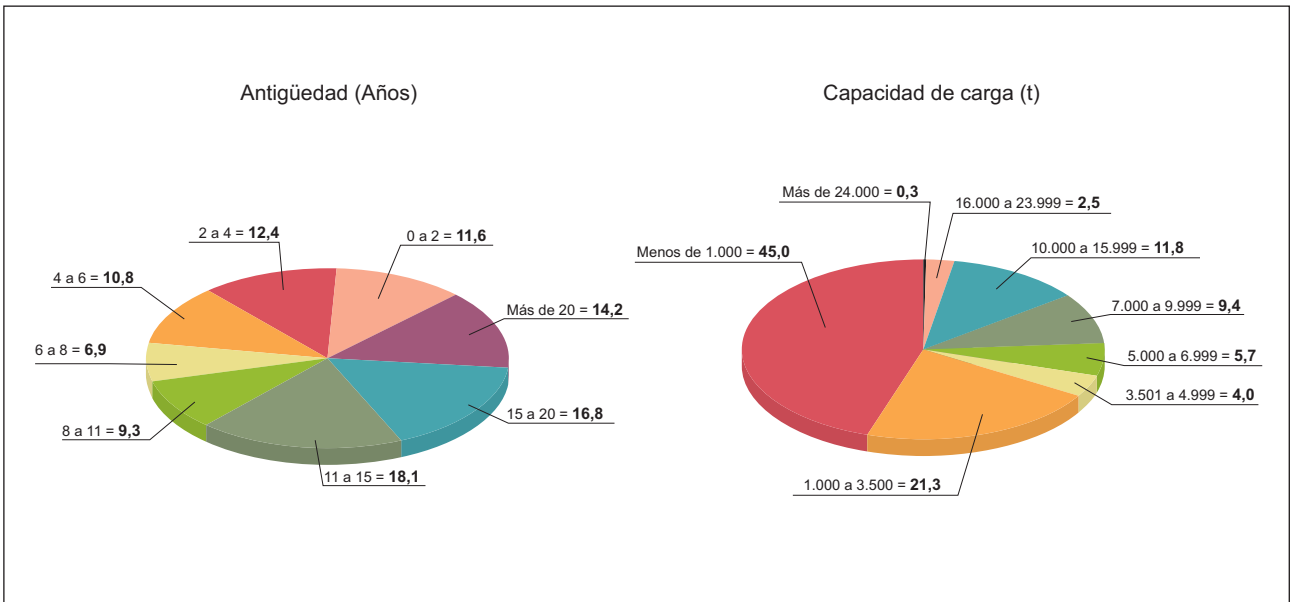

10.3. NÚMERO DE EMPRESAS Y CAPACIDAD DE CARGA DEL PARQUE DE VEHÍCULOS POR CC. AA. 2020

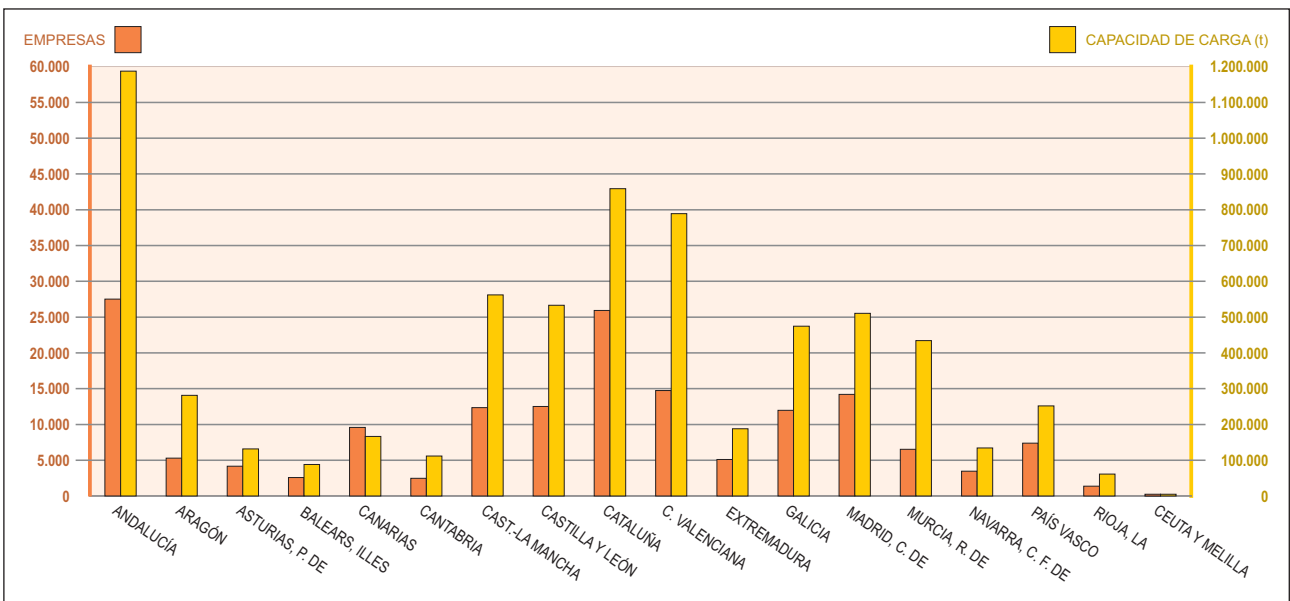

10.4. TRANSPORTE INTRARREGIONAL DE MERCANCÍAS. PESO (%) EN EL TOTAL POR COMUNIDADES AUTÓNOMAS. 2019-2020

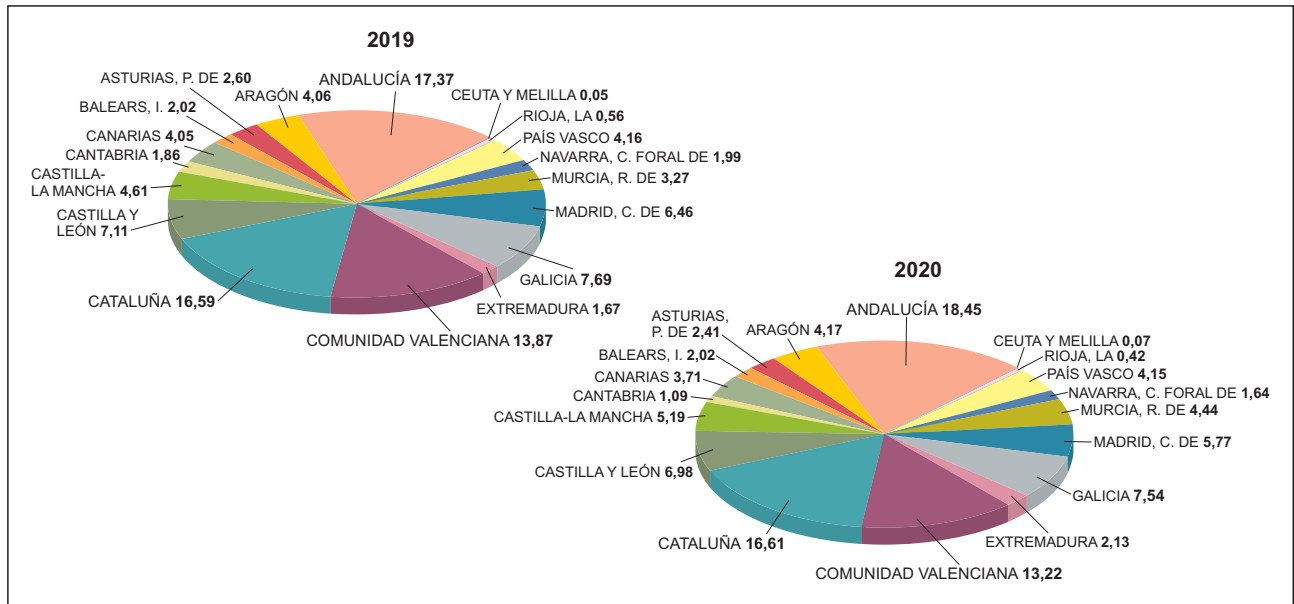

10.5. TRANSPORTE INTERIOR DE MERCANCÍAS POR TIPO DE SERVICIO E INTERVALOS DE DISTANCIA SEGÚN CAPACIDAD DE CARGA. AÑO 2020

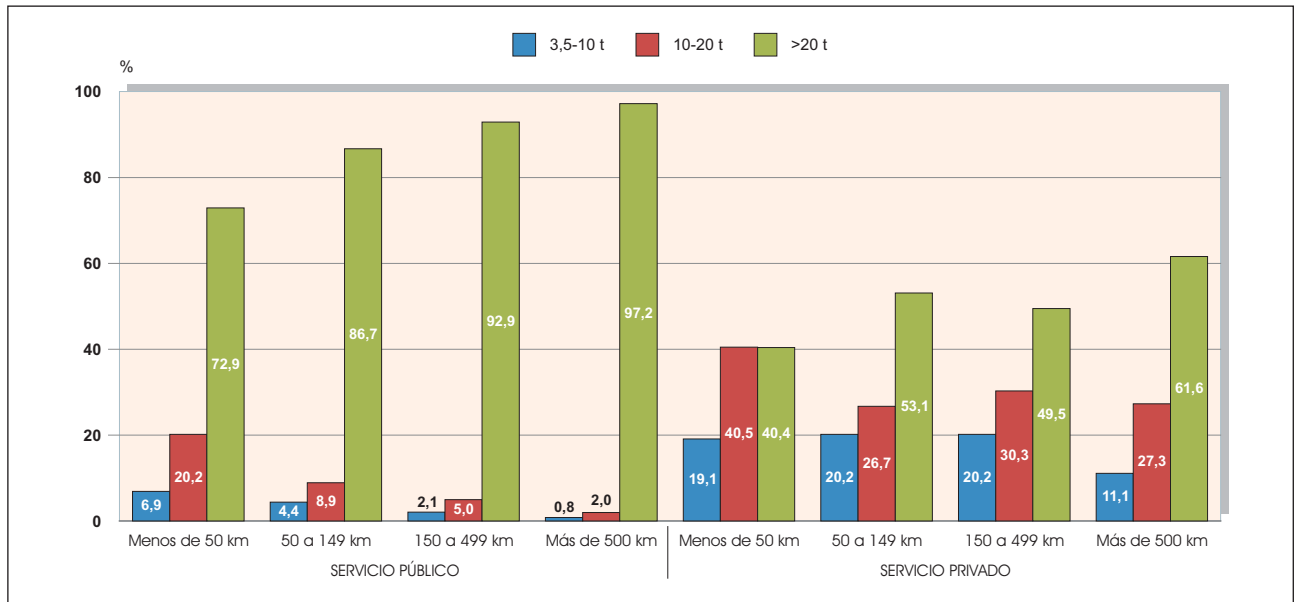

10.6. EVOLUCIÓN DEL TRANSPORTE INTERIOR DE MERCANCÍAS CON CARGA Y EN VACÍO, POR TIPO DE SERVICIO Y N.º DE TONELADAS CARGADAS POR OPERACIÓN. 2012-2020

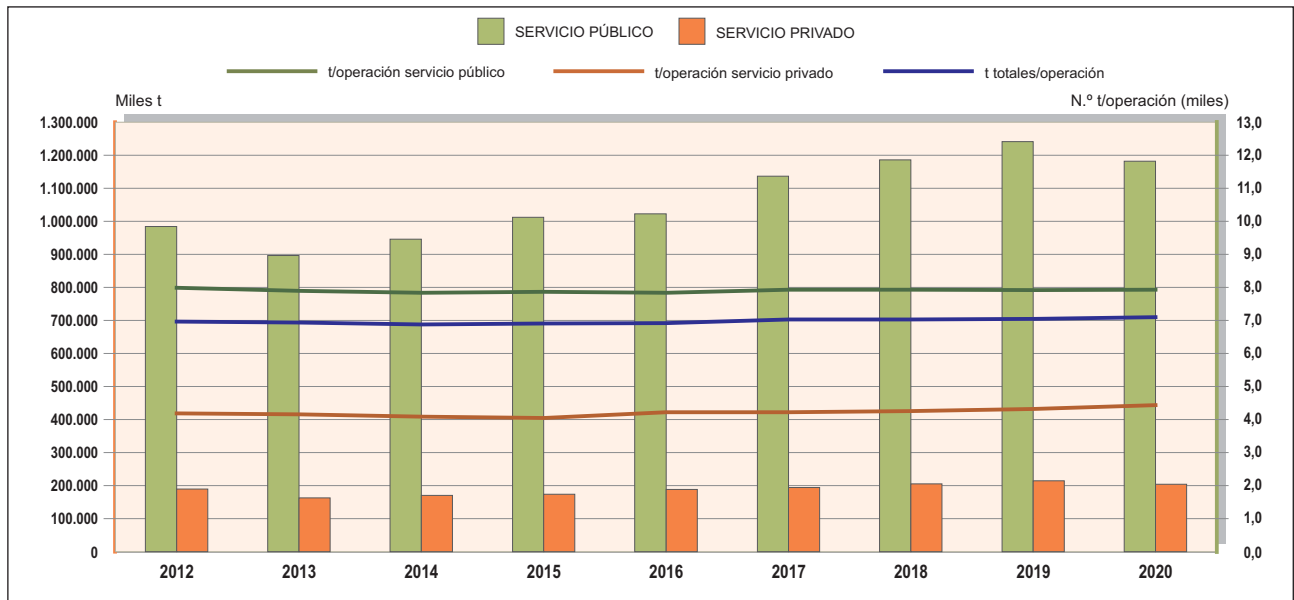

## 10. Transporte de mercancías por carretera

### 1.1. Parque de vehículos autorizados para el transporte de mercancías. Número de vehículos y capacidad de carga (1)

Unidad: Miles

Años	Número de vehículos					Capacidad de carga (toneladas)				
	Total	Transporte público			Transporte privado (4)	Total	Transporte público			Transporte privado (4)
		Total	Ámbito Nacional (2)	Ámbito Local (3)			Total	Ámbito Nacional (2)	Ámbito Local (3)	
2000 (5) (6) (7)	852	254	183	71	598	5.393	3.384	2.281	1.103	2.009
2003	887	310	231	79	577	6.303	4.316	3.073	1.243	1.987
2004	982	311	232	79	671	6.675	4.420	3.194	1.226	2.255
2005	973	342	255	87	631	6.956	4.819	3.501	1.318	2.137
2006	552	342	253	89	210	6.727	4.898	3.584	1.314	1.829
2007 (8)	573	382	337	45	191	7.095	5.465	4.932	533	1.630
2008	567	369	349	20	198	6.963	5.337	5.203	134	1.626
2009	554	378	357	21	176	6.816	5.401	5.269	132	1.415
2010	511	330	311	19	181	6.202	4.730	4.611	119	1.472
2011	503	345	325	20	158	6.210	4.929	4.807	122	1.281
2012	448	300	281	19	148	5.594	4.281	4.170	111	1.313
2013	437	315	296	20	122	5.577	4.479	4.368	112	1.098
2014	417	293	276	17	124	5.374	4.220	4.118	103	1.153
2015	436	319	302	18	116	5.722	4.626	4.520	105	1.096
2016	446	318	302	16	127	5.919	4.705	4.601	104	1.214
2017	466	347	330	17	119	6.225	5.088	4.977	110	1.138
2018	468	336	321	15	131	6.294	5.015	4.906	109	1.278
2019	489	367	351	16	122	6.627	5.421	5.308	112	1.206
2020	492	371	354	16	122	6.772	5.452	5.339	113	1.319

Fuente: D. G. de Transporte Terrestre. M.º de Transportes, Movilidad y Agenda Urbana.

(1) La puesta en vigor de la Ley 16/1987, de 30 de julio, sobre Ordenación de los Transportes Terrestres y su Reglamento de 28-9-90 aprobado por Real Decreto 12-11-1990, ha producido una rotura en la evolución del parque, motivado por la modificación y actualización en la clasificación de los servicios y actividades del transporte por carretera.

(2) Los vehículos fúnebres estaban incluidos en el transporte público de mercancías (ámbito nacional) hasta 1988 y después en el transporte privado de mercancías. A partir de la entrada en vigor del Reglamento de la Ley de Ordenación de los Transportes Terrestres (ROTT) -Real Decreto 1211/1990, de 28 de septiembre- se consideró como transporte privado complementario y con la modificación del Reglamento, por Real Decreto 1225/2006, de 27 de octubre, se garantiza que este servicio pueda desarrollarse en todo el territorio nacional.

(3) Ámbito local, provincial, comarcal y autonómico.

(4) A partir de la entrada en vigor del R. D. 1225/2006, de 27 de octubre, por el que se modifica el Reglamento de la ley de Ordenación de los Transportes Terrestres, quedan exonerados de la obtención de título habilitante los vehículos de menos de 3.500 kg de PMA.

(5) A partir de 1988 no se incluyen los remolques.

(6) A partir de 1990 los vehículos de hasta dos toneladas de PMA (peso máximo autorizado) no necesitan tarjeta de transporte.

(7) A partir de 1997 no se incluyen los semirremolques.

(8) A partir de la entrada en vigor de la modificación del Reglamento de la Ley de Transportes Terrestres, Real Decreto 1225/2006, de 27 de octubre, las empresas que tuvieran autorizaciones de diversos ámbitos, debieron canjear las de ámbito reducido, ámbito local, por las de ámbito nacional. Además, a partir de esta fecha, no se otorgarán nuevas autorizaciones de transporte público de ámbito local.

## 10. Transporte de mercancías por carretera

### 1.2. Parque de vehículos autorizados para el transporte de mercancías por Comunidades Autónomas. Año 2019

Comunidades Autónomas	Número de vehículos				Capacidad de carga (toneladas)			
	Total	Transporte público		Transporte privado (2)	Total	Transporte público		Transporte privado (2)
		Ámbito Nacional	Ámbito Local (1)			Ámbito Nacional	Ámbito Local (1)	
ANDALUCÍA	78.382	56.569	1.765	20.048	1.150.555	941.023	2.756	206.776
ARAGÓN	18.260	15.034	0	3.226	289.006	254.637	0	34.369
ASTURIAS, PRINCIPADO DE	9.790	7.356	0	2.434	131.873	110.120	0	21.753
BALEARS, ILLES	9.038	7.068	0	1.970	85.668	70.359	0	15.309
CANARIAS	23.473	761	11.793	10.919	162.071	9.107	105.655	47.309
CANTABRIA	7.185	5.871	0	1.314	111.514	99.042	0	12.472
CASTILLA-LA MANCHA	33.752	24.536	0	9.216	542.677	435.003	0	107.674
CASTILLA Y LEÓN	34.063	24.059	0	10.004	532.664	417.260	0	115.404
CATALUÑA	70.644	54.266	2.167	14.211	847.033	697.499	3.049	146.485
COMUNIDAD VALENCIANA	50.640	39.612	0	11.028	767.112	656.816	0	110.296
EXTREMADURA	12.456	8.482	0	3.974	177.900	135.471	0	42.429
GALICIA	33.629	23.533	563	9.533	469.414	373.616	802	94.996
MADRID, COMUNIDAD DE	51.327	39.937	0	11.390	485.955	374.300	0	111.655
MURCIA, REGIÓN DE	24.162	18.493	0	5.669	419.013	353.766	0	65.247
NAVARRA, C. FORAL DE	8.401	6.645	0	1.756	134.165	112.185	0	21.980
PAÍS VASCO	18.758	15.212	0	3.546	254.482	217.309	0	37.173
RIOJA, LA	4.181	2.987	0	1.194	60.496	47.053	0	13.443
CEUTA Y MELILLA	508	408	0	100	5.076	3.881	0	1.195
<b>TOTAL</b>	<b>488.649</b>	<b>350.829</b>	<b>16.288</b>	<b>121.532</b>	<b>6.626.674</b>	<b>5.308.447</b>	<b>112.262</b>	<b>1.205.965</b>

Fuente: D. G. de Transporte Terrestre. M.º de Transportes, Movilidad y Agenda Urbana.

(1) Ámbito local, provincial, comarcal y autonómico.

(2) A partir de la entrada en vigor del R. D. 1225/2006, de 27 de octubre, por el que se modifica el Reglamento de la ley de Ordenación de los Transportes Terrestres, quedan exonerados de la obtención de título habilitante los vehículos de menos de 3.500 kg de PMA.

Nota: A partir de la entrada en vigor de la modificación del Reglamento de la Ley de Transportes Terrestres, Real Decreto 1225/2006, de 27 de octubre, las empresas que tuvieran autorizaciones de diversos ámbitos, debieron canjear las de ámbito reducido, ámbito local, por las de ámbito nacional. Además, a partir de esta fecha, no se otorgarán nuevas autorizaciones de transporte público de ámbito local.

### 1.2. Parque de vehículos autorizados para el transporte de mercancías por Comunidades Autónomas. Año 2020

Comunidades Autónomas	Número de vehículos				Capacidad de carga (toneladas)			
	Total	Transporte público		Transporte privado (2)	Total	Transporte público		Transporte privado (2)
		Ámbito Nacional	Ámbito Local (1)			Ámbito Nacional	Ámbito Local (1)	
ANDALUCÍA	81.248	57.215	1.830	22.203	1.187.234	954.981	2.991	229.262
ARAGÓN	18.111	14.597	0	3.514	281.480	243.291	0	38.189
ASTURIAS, PRINCIPADO DE	10.079	7.439	0	2.640	131.825	108.217	0	23.608
BALEARS, ILLES	9.235	7.145	0	2.090	88.127	71.923	0	16.204
CANARIAS	23.842	824	11.818	11.200	166.440	10.026	106.292	50.122
CANTABRIA	7.352	5.887	0	1.465	112.008	98.172	0	13.836
CASTILLA-LA MANCHA	34.835	24.876	0	9.959	562.022	444.078	0	117.944
CASTILLA Y LEÓN	34.514	23.573	0	10.941	533.333	405.204	0	128.129
CATALUÑA	71.210	54.921	2.114	14.175	859.002	706.399	2.985	149.618
COMUNIDAD VALENCIANA	52.534	40.272	0	12.262	789.368	668.996	0	120.372
EXTREMADURA	13.083	8.782	0	4.301	188.100	141.632	0	46.468
GALICIA	34.516	23.910	503	10.103	474.395	372.577	725	101.093
MADRID, COMUNIDAD DE	54.522	41.079	0	13.443	510.663	380.041	0	130.622
MURCIA, REGIÓN DE	25.176	18.856	0	6.320	434.698	360.614	0	74.084
NAVARRA, C. FORAL DE	8.505	6.583	0	1.922	134.536	110.430	0	24.106
PAÍS VASCO	18.850	15.018	0	3.832	252.187	212.113	0	40.074
RIOJA, LA	4.230	2.981	0	1.249	61.128	47.048	0	14.080
CEUTA Y MELILLA	567	456	0	111	5.042	3.755	0	1.287
<b>TOTAL</b>	<b>502.409</b>	<b>354.414</b>	<b>16.265</b>	<b>131.730</b>	<b>6.771.588</b>	<b>5.339.497</b>	<b>112.993</b>	<b>1.319.098</b>

Fuente: D. G. de Transporte Terrestre. M.º de Transportes, Movilidad y Agenda Urbana.

(1) Ámbito local, provincial, comarcal y autonómico.

(2) A partir de la entrada en vigor del R. D. 1225/2006, de 27 de octubre, por el que se modifica el Reglamento de la ley de Ordenación de los Transportes Terrestres, quedan exonerados de la obtención de título habilitante los vehículos de menos de 3.500 kg de PMA.

Nota: A partir de la entrada en vigor de la modificación del Reglamento de la Ley de Transportes Terrestres, Real Decreto 1225/2006, de 27 de octubre, las empresas que tuvieran autorizaciones de diversos ámbitos, debieron canjear las de ámbito reducido, ámbito local, por las de ámbito nacional. Además, a partir de esta fecha, no se otorgarán nuevas autorizaciones de transporte público de ámbito local.

## 10. Transporte de mercancías por carretera

### 1.3. Parque de vehículos clasificados por capacidad de carga y años de antigüedad. Año 2019

Estratos: Clasificación por tonelaje y años de antigüedad	Total	Transporte público					Transporte privado (1)		
		Según el ámbito			Según el tipo de vehículo		Según el tipo de vehículo		
		Total	Nacional	Local (2)	Pesado y ligero	Tractor	Total	Camión	Tractor

#### INTERVALOS DE CAPACIDAD DE CARGA

< 1.000 kg	221.393	203.007	199.326	3.681	28.989	174.005	18.386	2.703	15.683
1.000 a 3.500 kg	104.901	82.343	76.281	6.062	82.324	5	22.558	22.558	0
3.501 a 4.999 kg	18.404	6.158	5.446	712	6.152	5	12.246	12.246	0
5.000 a 6.999 kg	27.155	11.407	10.529	878	11.401	6	15.748	15.747	1
7.000 a 9.999 kg	45.601	22.853	21.072	1.781	22.811	42	22.748	22.747	1
10.000 a 15.999 kg	57.301	32.343	29.575	2.768	32.176	167	24.958	24.955	3
16.000 a 23.999 kg	12.304	7.991	7.646	345	7.939	52	4.313	4.307	6
>= 24.000 kg	1.602	1.027	964	63	1.026	1	575	575	0
<b>TOTAL</b>	<b>488.661</b>	<b>367.129</b>	<b>350.839</b>	<b>16.290</b>	<b>192.818</b>	<b>174.283</b>	<b>121.532</b>	<b>105.838</b>	<b>15.694</b>

#### INTERVALOS DE AÑOS DE ANTIGÜEDAD

0 - 2	63.755	57.245	56.061	1.184	27.990	29.250	6.510	5.631	879
2 - 4	61.243	55.652	54.388	1.264	23.619	32.029	5.591	4.736	855
4 - 6	44.943	40.826	39.703	1.123	15.544	25.277	4.117	3.228	889
6 - 8	31.571	27.509	26.565	944	9.949	17.559	4.062	3.151	911
8 - 11	43.941	34.813	33.253	1.560	16.750	18.061	9.128	7.813	1.315
11 - 15	107.305	77.806	74.286	3.520	44.605	33.193	29.499	24.879	4.620
15 - 20	76.171	47.284	44.233	3.051	32.775	14.508	28.887	24.897	3.990
> 20	59.721	25.983	22.340	3.643	21.576	4.406	33.738	31.504	2.234
<b>TOTAL (I)</b>	<b>488.650</b>	<b>367.118</b>	<b>350.829</b>	<b>16.289</b>	<b>192.808</b>	<b>174.283</b>	<b>121.532</b>	<b>105.839</b>	<b>15.693</b>

Fuente: D. G. de Transporte Terrestre. M.º de Transportes, Movilidad y Agenda Urbana.

(1) A partir de la entrada en vigor del R. D. 1225/2006, de 27 de octubre, por el que se modifica el Reglamento de la ley de Ordenación de los Transportes Terrestres, quedan exonerados de la obtención de título habilitante los vehículos de menos de 3.500 kg de PMA.

(2) Ámbito local, provincial, comarcal y autonómico.

(i) Hay vehículos, no muchos, en los que las fechas de matriculación son erróneas, con años superiores a la fecha actual. Se opta por eliminarlos, de forma que el total resulta inferior al total por capacidad de carga.

Nota: A partir de la entrada en vigor de la modificación del Reglamento de la Ley de Transportes Terrestres, Real Decreto 1225/2006, de 27 de octubre, las empresas que tuvieran autorizaciones de diversos ámbitos, debieron canjear las de ámbito reducido, ámbito local, por las de ámbito nacional. Además, a partir de esta fecha, no se otorgarán nuevas autorizaciones de transporte público de ámbito local.

## 10. Transporte de mercancías por carretera

### 1.3. Parque de vehículos clasificados por capacidad de carga y años de antigüedad. Año 2020

Estratos: Clasificación por tonelaje y años de antigüedad	Total	Transporte público					Transporte privado (1)		
		Según el ámbito			Según el tipo de vehículo		Según el tipo de vehículo		
		Total	Nacional	Local (2)	Pesado y ligero	Tractor	Total	Camión	Tractor

#### INTERVALOS DE CAPACIDAD DE CARGA

< 1.000 kg	225.883	205.553	201.933	3.620	30.169	175.337	20.330	2.726	17.604
1.000 a 3.500 kg	107.149	82.914	76.877	6.037	82.865	5	24.235	24.235	0
3.501 a 4.999 kg	19.963	6.410	5.702	708	6.403	5	13.553	13.553	0
5.000 a 6.999 kg	28.707	11.767	10.881	886	11.760	7	16.940	16.940	0
7.000 a 9.999 kg	47.427	22.952	21.154	1.798	22.907	45	24.475	24.470	5
10.000 a 15.999 kg	59.085	32.183	29.368	2.815	31.998	185	26.902	26.886	16
16.000 a 23.999 kg	12.690	7.984	7.640	344	7.932	52	4.706	4.700	6
>= 24.000 kg	1.536	938	881	57	937	1	598	598	0
<b>TOTAL</b>	<b>502.440</b>	<b>370.701</b>	<b>354.436</b>	<b>16.265</b>	<b>194.971</b>	<b>175.637</b>	<b>131.739</b>	<b>114.108</b>	<b>17.631</b>

#### INTERVALOS DE AÑOS DE ANTIGÜEDAD

0 - 2	58.214	52.391	51.560	831	25.977	26.409	5.823	4.997	826
2 - 4	62.109	55.503	54.021	1.482	25.859	29.641	6.606	5.678	928
4 - 6	54.459	48.949	47.638	1.311	18.783	30.152	5.510	4.285	1.225
6 - 8	34.590	30.365	29.487	878	11.040	19.306	4.225	3.149	1.076
8 - 11	46.692	37.639	36.107	1.532	16.166	21.459	9.053	7.460	1.593
11 - 15	91.072	64.139	61.200	2.939	37.524	26.587	26.933	22.640	4.293
15 - 20	84.160	51.740	48.599	3.141	35.025	16.711	32.420	27.775	4.645
> 20	71.113	29.953	25.802	4.151	24.597	5.354	41.160	38.117	3.043
<b>TOTAL (I)</b>	<b>502.409</b>	<b>370.679</b>	<b>354.414</b>	<b>16.265</b>	<b>194.971</b>	<b>175.619</b>	<b>131.730</b>	<b>114.101</b>	<b>17.629</b>

Fuente: D. G. de Transporte Terrestre. M.º de Transportes, Movilidad y Agenda Urbana.

(1) A partir de la entrada en vigor del R. D. 1225/2006, de 27 de octubre, por el que se modifica el Reglamento de la ley de Ordenación de los Transportes Terrestres, quedan exonerados de la obtención de título habilitante los vehículos de menos de 3.500 kg de PMA.

(2) Ámbito local, provincial, comarcal y autonómico.

(i) La diferencia de los totales viene dada por las autorizaciones de ámbito no nacional (tanto para el servicio privado como para el público). Hay bastantes empresas, sobre todo en Canarias, que tienen autorizaciones de varios ámbitos. Estas empresas en los totales se cuentan una sola vez pero en cada apartado se cuentan. A su vez hay empresas con privado en Canarias de ámbito no nacional y con autorizaciones en otras provincias de ámbito nacional.

Nota: A partir de la entrada en vigor de la modificación del Reglamento de la Ley de Transportes Terrestres, Real Decreto 1225/2006, de 27 de octubre, las empresas que tuvieran autorizaciones de diversos ámbitos, debieron canjear las de ámbito reducido, ámbito local, por las de ámbito nacional. Además, a partir de esta fecha, no se otorgarán nuevas autorizaciones de transporte público de ámbito local.

## 10. Transporte de mercancías por carretera

### 2.1. Número de empresas autorizadas para el transporte de mercancías por carretera (1)

Años	Total (2)	Transporte público			Transporte Privado
		Total (2)	Ámbito Nacional	Ámbito Local (3)	
2000	<b>469.995</b>	117.454	91.509	36.869	359.342
2003	<b>448.217</b>	120.338	94.271	37.898	334.361
2004	<b>439.181</b>	122.510	96.099	38.368	323.325
2005	<b>477.031</b>	121.374	94.222	39.153	362.444
2006	<b>212.088</b>	117.725	90.521	38.567	99.652
2007 (4)	<b>209.818</b>	122.079	108.265	18.354	91.076
2008	<b>211.756</b>	113.781	109.322	4.825	98.715
2009	<b>206.699</b>	118.731	109.197	9.888	88.660
2010	<b>198.571</b>	107.437	98.951	8.813	91.776
2011	<b>189.815</b>	110.048	100.562	9.846	80.349
2012	<b>173.469</b>	99.837	91.280	8.900	74.101
2013	<b>164.864</b>	103.475	94.080	9.803	61.763
2014	<b>161.328</b>	98.482	90.668	8.230	63.177
2015	<b>162.760</b>	103.618	95.750	8.582	59.457
2016	<b>164.515</b>	99.604	92.961	7.144	65.234
2017	<b>162.679</b>	103.904	97.140	7.470	59.105
2018	<b>162.386</b>	97.672	92.343	5.794	65.028
2019	<b>161.911</b>	103.024	97.601	6.085	59.148
2020	<b>161.911</b>	167.534	99.276	5.906	63.333

Fuente: D. G. de Transporte Terrestre. M.º de Transportes, Movilidad y Agenda Urbana.

(1) A partir de la entrada en vigor del R. D. 1225/2006, de 27 de octubre, por el que se modifica el Reglamento de la ley de Ordenación de los Transportes Terrestres, quedan exonerados de la obtención de título habilitante los vehículos de menos de 3.500 kg de PMA.

(2) El número total de empresas no es la suma parcial de los apartados correspondientes por poder registrar las mismas empresas diferentes modalidades de transporte.

(3) Ámbito local, provincial, comarcal y autonómico.

(4) A partir de la entrada en vigor de la modificación del Reglamento de la Ley de Transportes Terrestres, Real Decreto 1225/2006, de 27 de octubre, las empresas que tuvieran autorizaciones de diversos ámbitos, debieron canjear las de ámbito reducido, ámbito local, por las de ámbito nacional. Además, a partir de esta fecha, no se otorgarán nuevas autorizaciones de transporte público de ámbito local.

## 10. Transporte de mercancías por carretera

### 2.2. Número de empresas autorizadas para el transporte de mercancías por carretera por Comunidades Autónomas.

Comunidades Autónomas	2019					2020				
	Total (1)	Transporte público			Transporte privado	Total (1)	Transporte público			Transporte privado
		Total (1)	Ámbito Nacional	Ámbito Local (2)			Total (1)	Ámbito Nacional	Ámbito Local (2)	
ANDALUCÍA	26.206	15.317	14.331	1.212	10.891	27.503	15.408	14.482	1.163	12.097
ARAGÓN	5.134	3.383	3.383	0	1.751	5.290	3.416	3.416	0	1.874
ASTURIAS, PRINCIPADO DE	4.073	2.975	2.975	0	1.098	4.169	2.978	2.978	0	1.191
BALEARS, ILLES	2.487	1.618	1.618	0	869	2.597	1.653	1.653	0	944
CANARIAS	9.464	2.842	276	2.625	6.879	9.578	2.832	284	2.609	7.004
CANTABRIA	2.378	1.687	1.687	0	691	2.483	1.711	1.711	0	772
CASTILLA LA MANCHA	11.892	7.068	7.068	0	4.824	12.366	7.232	7.232	0	5.134
CASTILLA Y LEÓN	12.099	6.714	6.714	0	5.385	12.530	6.728	6.728	0	5.802
CATALUÑA	25.472	19.823	18.314	1.801	5.649	25.937	19.941	18.545	1.728	5.996
COMUNIDAD VALENCIANA	14.191	9.064	9.064	0	5.127	14.733	9.274	9.274	0	5.459
EXTREMADURA	4.938	2.520	2.520	0	2.418	5.114	2.552	2.552	0	2.562
GALICIA	11.648	6.773	6.411	447	4.877	11.979	6.837	6.520	406	5.143
MADRID, COMUNIDAD DE	13.505	10.504	10.504	0	3.001	14.196	10.969	10.969	0	3.227
MURCIA, REGIÓN DE	6.169	3.512	3.512	0	2.657	6.544	3.647	3.647	0	2.898
NAVARRA, C. FORAL DE	3.358	2.466	2.466	0	892	3.468	2.511	2.511	0	957
PAÍS VASCO	7.352	5.852	5.852	0	1.500	7.399	5.790	5.790	0	1.609
RIOJA, LA	1.351	748	748	0	603	1.388	766	766	0	622
CEUTA	50	33	33	0	17	52	35	35	0	17
MELILLA	144	125	125	0	19	208	183	183	0	25
<b>TOTAL</b>	<b>161.911</b>	<b>103.024</b>	<b>97.601</b>	<b>6.085</b>	<b>59.148</b>	<b>167.534</b>	<b>104.463</b>	<b>99.276</b>	<b>5.906</b>	<b>63.333</b>

Fuente: D. G. de Transporte Terrestre. M.º de Transportes, Movilidad y Agenda Urbana.

(1) El número total de empresas no es la suma parcial de los apartados correspondientes por poder registrar las mismas empresas diferentes modalidades de transporte.

(2) Ámbito local, provincial, comarcal y autonómico.

Nota: A partir de la entrada en vigor de la modificación del Reglamento de la Ley de Transportes Terrestres, Real Decreto 1225/2006, de 27 de octubre, las empresas que tuvieran autorizaciones de diversos ámbitos, debieron canjear las de ámbito reducido, ámbito local, por las de ámbito nacional. Además, a partir de esta fecha, no se otorgarán nuevas autorizaciones de transporte público de ámbito local.



## 10. Transporte de mercancías por carretera

### 3.1. Transporte interior de mercancías según Comunidades Autónomas de origen y destino. Toneladas. Año 2019 (\*)

Unidad: Miles de toneladas

Comunidades Autónomas	Andalucía	Aragón	Asturias Principado de	Balears, Illes	Canarias	Cantabria	Castilla-La Mancha	Castilla y León	Cataluña	C. Valenciana
ANDALUCÍA	192.155	673	78	..	..	219	3.405	1.417	2.653	5.212
ARAGÓN	764	44.863	137	..	..	271	1.210	1.844	8.439	5.059
ASTURIAS, PRINCIPADO DE	279	301	28.780	..	..	688	313	1.397	344	326
BALEARS, ILLES	..	..	..	22.383	..	..	..	..	..	..
CANARIAS	..	..	..	..	44.835	..	..	..	..	..
CANTABRIA	249	428	393	..	..	20.604	189	2.102	419	158
CASTILLA-LA MANCHA	5.153	984	318	..	..	260	51.030	2.854	2.043	8.337
CASTILLA Y LEÓN	1.816	2.019	1.953	..	..	2.970	2.984	78.626	2.274	2.045
CATALUÑA	2.713	10.010	288	..	..	349	1.623	1.940	183.521	8.038
COMUNIDAD VALENCIANA	4.392	3.146	175	..	..	202	7.161	1.690	7.394	153.437
EXTREMADURA	2.534	44	18	..	..	31	770	937	247	477
GALICIA	770	445	2.462	..	..	290	798	3.463	667	1.032
MADRID, COMUNIDAD DE	4.111	2.088	591	..	..	284	13.329	3.900	2.649	3.640
MURCIA, REGIÓN DE	5.689	399	63	..	..	103	3.209	343	1.278	9.688
NAVARRA, C. FORAL DE	402	2.641	152	..	..	247	470	1.344	1.582	683
PAÍS VASCO	666	1.998	860	..	..	2.849	695	5.710	1.735	1.244
RIOJA, LA	116	774	46	..	..	123	303	687	437	329
CEUTA Y MELILLA	..	..	..	..	..	..	..	..	..	..
<b>TOTAL DE DESTINO</b>	<b>221.839</b>	<b>70.840</b>	<b>36.313</b>	<b>25.497</b>	<b>44.846</b>	<b>29.490</b>	<b>87.488</b>	<b>108.269</b>	<b>215.908</b>	<b>200.255</b>
Del cual, recibido de otras CC. AA.	29.684	25.976	7.534	3.114	11	8.886	36.458	29.642	32.387	46.818

(continúa)

## 10. Transporte de mercancías por carretera

### 3.1. Transporte interior de mercancías según Comunidades Autónomas de origen y destino. Toneladas. Año 2019 (\*)

(Continuación)

Comunidades Autónomas	Extremadura	Galicia	Madrid, Comunidad de	Murcia Región de	Navarra, C. Foral de	País Vasco	Rioja, La	Ceuta y Melilla	TOTAL DE ORIGEN	Del cual, expedido a otras CC. AA.
ANDALUCÍA	4.580	488	3.137	3.646	377	548	142	..	218.960	26.805
ARAGÓN	75	353	2.271	428	2.374	1.810	797	..	70.762	25.898
ASTURIAS, PRINCIPADO DE	118	2.243	560	107	103	827	63	..	36.451	7.671
BALEARS, ILLES	..	..	..	..	..	..	..	..	23.213	830
CANARIAS	..	..	..	..	..	..	..	..	44.835	..
CANTABRIA	36	247	590	27	178	2.947	134	..	28.701	8.096
CASTILLA-LA MANCHA	1.427	847	16.808	2.489	505	951	140	..	94.297	43.267
CASTILLA Y LEÓN	1.231	3.493	5.619	377	1.503	5.562	535	..	113.042	34.415
CATALUÑA	361	815	3.731	1.697	1.301	2.448	434	..	220.240	36.719
COMUNIDAD VALENCIANA	358	551	5.309	7.906	624	1.314	182	..	195.572	42.135
EXTREMADURA	18.479	107	869	227	62	138	50	..	24.989	6.509
GALICIA	121	85.031	1.790	152	123	1.592	16	..	98.750	13.719
MADRID, COMUNIDAD DE	657	1.513	71.448	1.131	397	1.433	161	..	107.422	35.974
MURCIA, REGIÓN DE	112	238	1.283	36.128	169	167	97	..	59.008	22.880
NAVARRA, C. FORAL DE	68	313	827	104	21.961	3.841	1.648	..	36.284	14.323
PAÍS VASCO	53	1.192	1.252	277	4.898	45.954	973	..	70.374	24.420
RIOJA, LA	45	37	425	75	1.604	1.245	6.139	..	12.390	6.251
CEUTA Y MELILLA	..	..	..	..	..	..	..	574	600	26
<b>TOTAL DE DESTINO</b>	<b>27.722</b>	<b>97.468</b>	<b>115.918</b>	<b>54.775</b>	<b>36.181</b>	<b>70.782</b>	<b>11.509</b>	<b>790</b>	<b>1.455.890</b>	-
Del cual, recibido de otras CC. AA.	9.243	12.437	44.470	18.646	14.219	24.828	5.370	216		349.941

Fuente: Encuesta Permanente de Transporte de Mercancías por Carretera. D. G. de Programación Económica y Presupuestos. M.º de Transportes, Movilidad y Agenda Urbana.

(\*) Al tratarse de transporte por carretera, los flujos con autonomías insulares, Ceuta y Melilla no son significativos aunque éstos quedan incluidos en las columnas y filas de "Totales".

Nota: Vehículos de más de 3,5 t de capacidad de carga. Transporte intramunicipal e intermunicipal.

## 10. Transporte de mercancías por carretera

### 3.1. Transporte interior de mercancías según Comunidades Autónomas de origen y destino. Toneladas. Año 2020 (\*)

Unidad: Miles de toneladas

Comunidades Autónomas	Andalucía	Aragón	Asturias Principado de	Balears, Illes	Canarias	Cantabria	Castilla-La Mancha	Castilla y León	Cataluña	C. Valenciana
ANDALUCÍA	191.194	856	155	..	..	113	4.595	1.413	2.863	5.701
ARAGÓN	851	43.200	44	..	..	252	1.158	1.689	8.147	5.494
ASTURIAS, PRINCIPADO DE	221	158	24.959	..	..	813	154	1.893	344	245
BALEARIS, ILLES	..	..	..	20.906	..	..	..	..	..	..
CANARIAS	..	..	..	..	38.436	..	..	..	..	..
CANTABRIA	165	351	857	..	..	11.294	199	1.874	367	229
CASTILLA-LA MANCHA	6.147	1.288	178	..	..	399	53.770	3.070	2.230	6.285
CASTILLA Y LEÓN	1.586	1.902	2.194	..	..	3.593	2.728	72.314	2.450	2.771
CATALUÑA	2.643	9.986	307	..	..	430	1.962	2.397	172.171	7.147
COMUNIDAD VALENCIANA	4.606	3.653	192	..	..	298	7.136	1.793	6.722	137.047
EXTREMADURA	2.668	49	29	..	..	..	963	680	292	341
GALICIA	743	364	3.294	..	..	219	1.088	3.436	681	657
MADRID, COMUNIDAD DE	4.122	2.487	566	..	..	431	10.980	3.496	3.094	3.393
MURCIA, REGIÓN DE	4.693	396	13	..	..	37	2.694	290	1.100	8.865
NAVARRA, C. FORAL DE	167	2.668	58	..	..	267	300	1.832	1.452	747
PAÍS VASCO	710	2.198	555	..	..	2.526	611	4.590	1.591	1.498
RIOJA, LA	152	405	24	..	..	165	269	985	371	553
CEUTA Y MELILLA	..	..	..	..	..	..	..	..	..	..
<b>TOTAL DE DESTINO</b>	<b>220.736</b>	<b>70.030</b>	<b>33.424</b>	<b>24.938</b>	<b>38.465</b>	<b>20.838</b>	<b>88.619</b>	<b>101.752</b>	<b>204.476</b>	<b>182.141</b>
Del cual, recibido de otras CC. AA.	29.542	26.830	8.465	4.032	29	9.543	34.849	29.438	32.305	45.094

(continúa)

## 10. Transporte de mercancías por carretera

### 3.1. Transporte interior de mercancías según Comunidades Autónomas de origen y destino. Toneladas. Año 2020 (\*)

(Continuación)

Comunidades Autónomas	Extremadura	Galicia	Madrid, Comunidad de	Murcia Región de	Navarra, C. Foral de	País Vasco	Rioja, La	Ceuta y Melilla	TOTAL DE ORIGEN	Del cual, expedido a otras CC. AA.
ANDALUCÍA	3.747	654	3.831	4.289	454	643	86	..	220.873	29.678
ARAGÓN	12	220	2.637	556	2.217	1.786	622	..	69.022	25.822
ASTURIAS, PRINCIPADO DE	10	1.407	546	47	93	631	16	..	31.537	6.578
BALEARIS, ILLES	..	..	..	..	..	..	..	..	22.787	1.881
CANARIAS	..	..	..	..	..	..	..	..	38.436	..
CANTABRIA	12	237	473	21	175	2.434	80	..	18.784	7.490
CASTILLA-LA MANCHA	1.629	822	17.817	2.822	357	593	222	..	97.721	43.951
CASTILLA Y LEÓN	1.296	3.779	5.830	419	2.496	5.267	1.038	..	109.665	37.351
CATALUÑA	317	914	3.993	1.338	1.226	2.033	320	..	208.639	36.468
COMUNIDAD VALENCIANA	258	628	4.950	8.005	628	1.325	162	..	179.508	42.461
EXTREMADURA	22.082	136	1.230	192	179	170	39	..	29.049	6.967
GALICIA	141	78.138	2.119	203	73	1.056	53	..	92.263	14.125
MADRID, COMUNIDAD DE	1.222	1.831	59.801	981	470	1.511	229	..	94.805	35.004
MURCIA, REGIÓN DE	93	156	1.002	45.963	283	114	76	..	65.790	19.828
NAVARRA, C. FORAL DE	135	206	688	189	16.983	2.893	1.972	..	30.537	13.554
PAÍS VASCO	136	806	1.524	246	4.737	42.995	1.489	..	66.212	23.218
RIOJA, LA	46	89	443	54	1.394	1.134	4.322	..	10.405	6.083
CEUTA Y MELILLA	..	..	..	..	..	..	..	750	818	68
<b>TOTAL DE DESTINO</b>	<b>31.137</b>	<b>90.023</b>	<b>106.889</b>	<b>65.324</b>	<b>31.766</b>	<b>64.583</b>	<b>10.725</b>	<b>986</b>	<b>1.386.852</b>	-
Del cual, recibido de otras CC. AA.	9.055	11.885	47.088	19.361	14.783	21.589	6.404	236		350.527

Fuente: Encuesta Permanente de Transporte de Mercancías por Carretera. D. G. de Programación Económica y Presupuestos. M.º de Transportes, Movilidad y Agenda Urbana.

(\*) Al tratarse de transporte por carretera, los flujos con autonomías insulares, Ceuta y Melilla no son significativos aunque éstos quedan incluidos en las columnas y filas de "Totales".

Nota: Vehículos de más de 3,5 t de capacidad de carga. Transporte intramunicipal e intermunicipal.

## 10. Transporte de mercancías por carretera

### 3.2. Transporte interior de mercancías según Comunidades Autónomas de origen y destino. Toneladas-Kilómetro. Año 2019 (\*)

Unidad: Millones de t-km

Comunidades Autónomas	Andalucía	Aragón	Asturias Principado de	Balears, Illes	Canarias	Cantabria	Castilla-La Mancha	Castilla y León	Cataluña	C. Valenciana
ANDALUCÍA	11.963	549	69	..	..	205	1.305	955	2.391	2.801
ARAGÓN	605	1.790	88	..	..	115	432	582	1.963	1.260
ASTURIAS, PRINCIPADO DE	249	181	774	..	..	137	182	338	303	278
BALEARIS, ILLES	..	..	..	482	..	..	..	..	..	..
CANARIAS	..	..	..	..	1.321	..	..	..	..	..
CANTABRIA	223	169	81	..	..	491	95	480	290	118
CASTILLA-LA MANCHA	2.008	321	176	..	..	128	2.862	834	1.214	2.111
CASTILLA Y LEÓN	1.202	597	366	..	..	574	840	4.194	1.441	1.178
CATALUÑA	2.525	2.224	249	..	..	236	944	1.225	8.887	2.773
COMUNIDAD VALENCIANA	2.499	896	148	..	..	148	1.837	964	2.592	5.990
EXTREMADURA	612	29	13	..	..	22	243	317	229	300
GALICIA	726	360	387	..	..	136	532	1.168	727	998
MADRID, COMUNIDAD DE	2.040	685	290	..	..	125	1.024	843	1.630	1.363
MURCIA, REGIÓN DE	1.327	217	54	..	..	86	959	228	759	1.355
NAVARRA, C. FORAL DE	342	386	68	..	..	61	177	313	699	332
PAÍS VASCO	598	571	259	..	..	354	332	1.168	975	803
RIOJA, LA	96	130	20	..	..	28	126	90	198	169
CEUTA Y MELILLA	..	..	..	..	..	..	..	..	..	..
<b>TOTAL DE DESTINO</b>	<b>27.018</b>	<b>9.112</b>	<b>3.041</b>	<b>828</b>	<b>1.322</b>	<b>2.845</b>	<b>11.891</b>	<b>13.707</b>	<b>24.311</b>	<b>21.854</b>

Del cual, recibido de otras CC. AA.

15.056	7.322	2.267	347	1	2.354	9.029	9.513	15.425	15.863
--------	-------	-------	-----	---	-------	-------	-------	--------	--------

(continúa)

## 10. Transporte de mercancías por carretera

### 3.2. Transporte interior de mercancías según Comunidades Autónomas de origen y destino. Toneladas-Kilómetro. Año 2019 (\*)

(Continuación)

Comunidades Autónomas	Extremadura	Galicia	Madrid, Comunidad de	Murcia Región de	Navarra, C. Foral de	País Vasco	Rioja, La	Ceuta y Melilla	TOTAL DE ORIGEN	Del cual, expedido a otras CC. AA.
ANDALUCÍA	1.104	448	1.581	972	314	498	114	..	25.309	13.346
ARAGÓN	54	278	759	234	354	517	135	..	9.186	7.397
ASTURIAS, PRINCIPADO DE	80	406	279	97	45	273	29	..	3.652	2.878
BALEARIS, ILLES	..	..	..	..	..	..	..	..	540	59
CANARIAS	..	..	..	..	..	..	..	..	1.321	..
CANTABRIA	25	124	262	23	47	298	33	..	2.758	2.267
CASTILLA-LA MANCHA	414	566	1.316	657	209	523	64	..	13.470	10.608
CASTILLA Y LEÓN	396	1.127	1.048	238	333	1.067	91	..	14.712	10.518
CATALUÑA	322	876	2.255	985	555	1.360	185	..	25.665	16.778
COMUNIDAD VALENCIANA	235	549	1.976	1.255	306	823	90	..	20.421	14.430
EXTREMADURA	764	73	271	142	42	97	30	..	3.186	2.421
GALICIA	83	4.056	1.059	147	89	957	9	..	11.434	7.378
MADRID, COMUNIDAD DE	219	933	1.892	461	158	598	54	..	12.350	10.458
MURCIA, REGIÓN DE	71	238	536	1.123	114	124	63	..	7.271	6.148
NAVARRA, C. FORAL DE	49	220	294	73	519	440	92	..	4.066	3.547
PAÍS VASCO	37	725	529	211	642	1.749	144	..	9.106	7.357
RIOJA, LA	28	23	146	51	96	126	137	..	1.466	1.329
CEUTA Y MELILLA	..	..	..	..	..	..	..	2	6	3
<b>TOTAL DE DESTINO</b>	<b>3.883</b>	<b>10.642</b>	<b>14.203</b>	<b>6.671</b>	<b>3.821</b>	<b>9.454</b>	<b>1.270</b>	<b>45</b>	<b>165.918</b>	-

Del cual, recibido de otras CC. AA.

3.119	6.586	12.311	5.547	3.302	7.705	1.132	42	116.922
-------	-------	--------	-------	-------	-------	-------	----	---------

Fuente: Encuesta Permanente de Transporte de Mercancías por Carretera. D. G. de Programación Económica y Presupuestos. M.º de Transportes, Movilidad y Agenda Urbana.

(\*) Al tratarse de transporte por carretera, los flujos con autonomías insulares, Ceuta y Melilla no son significativos aunque éstos quedan incluidos en las columnas y filas de "Totales".

Nota: Vehículos de más de 3,5 t de capacidad de carga. Transporte intramunicipal e intermunicipal.

## 10. Transporte de mercancías por carretera

### 3.2. Transporte interior de mercancías según Comunidades Autónomas de origen y destino. Toneladas-Kilómetro. Año 2020 (\*)

Unidad: Millones de t-km

Comunidades Autónomas	Andalucía	Aragón	Asturias Principado de	Balears, Illes	Canarias	Cantabria	Castilla-La Mancha	Castilla y León	Cataluña	C. Valenciana
ANDALUCÍA	11.843	648	139	..	..	100	1.605	955	2.609	3.150
ARAGÓN	659	1.745	26	..	..	109	393	518	1.864	1.432
ASTURIAS, PRINCIPADO DE	201	94	732	..	..	177	84	437	306	216
BALEARS, ILLES	..	..	..	458	..	..	..	..	..	..
CANARIAS	..	..	..	..	1.153	..	..	..	..	..
CANTABRIA	142	145	157	..	..	341	95	404	267	167
CASTILLA-LA MANCHA	2.328	431	100	..	..	190	2.982	809	1.352	1.735
CASTILLA Y LEÓN	1.053	512	442	..	..	474	778	3.834	1.515	1.563
CATALUÑA	2.527	2.099	273	..	..	298	1.146	1.498	8.113	2.251
COMUNIDAD VALENCIANA	2.591	1.103	166	..	..	214	1.734	1.026	2.306	5.488
EXTREMADURA	662	37	18	..	..	..	254	219	280	209
GALICIA	700	285	513	..	..	101	697	1.103	744	629
MADRID, COMUNIDAD DE	2.069	797	267	..	..	185	935	864	1.906	1.268
MURCIA, REGIÓN DE	1.269	213	11	..	..	32	760	181	669	1.211
NAVARRA, C. FORAL DE	145	301	27	..	..	69	128	429	623	378
PAÍS VASCO	619	651	155	..	..	309	309	1.015	923	955
RIOJA, LA	123	73	12	..	..	38	105	139	157	290
CEUTA Y MELILLA	..	..	..	..	..	..	..	..	..	..
<b>TOTAL DE DESTINO</b>	<b>26.945</b>	<b>9.158</b>	<b>3.040</b>	<b>825</b>	<b>1.182</b>	<b>2.637</b>	<b>12.009</b>	<b>13.432</b>	<b>23.669</b>	<b>20.981</b>
Del cual, recibido de otras CC. AA.	15.102	7.413	2.307	367	29	2.297	9.027	9.598	15.556	15.493

(continúa)

## 10. Transporte de mercancías por carretera

### 3.2. Transporte interior de mercancías según Comunidades Autónomas de origen y destino. Toneladas-Kilómetro. Año 2020 (\*)

(Continuación)

Comunidades Autónomas	Extremadura	Galicia	Madrid, Comunidad de	Murcia Región de	Navarra, C. Foral de	País Vasco	Rioja, La	Ceuta y Melilla	TOTAL DE ORIGEN	Del cual, expedido a otras CC. AA.
ANDALUCÍA	1.007	615	1.939	1.205	372	583	71	..	26.889	15.046
ARAGÓN	8	183	845	296	261	521	97	..	9.010	7.265
ASTURIAS, PRINCIPADO DE	7	291	265	40	41	208	7	..	3.106	2.374
BALEARS, ILLES	..	..	..	..	..	..	..	..	570	112
CANARIAS	..	..	..	..	..	..	..	..	1.153	..
CANTABRIA	8	105	207	18	48	265	19	..	2.402	2.062
CASTILLA-LA MANCHA	446	545	1.484	697	154	289	107	..	13.688	10.706
CASTILLA Y LEÓN	438	1.292	1.197	271	573	994	183	..	15.120	11.286
CATALUÑA	293	995	2.421	783	510	1.168	130	..	24.601	16.488
COMUNIDAD VALENCIANA	170	619	1.869	1.199	303	818	80	..	19.789	14.302
EXTREMADURA	859	97	381	115	120	117	26	..	3.393	2.535
GALICIA	92	3.812	1.240	198	51	622	32	..	10.820	7.007
MADRID, COMUNIDAD DE	389	1.119	1.708	405	182	639	78	..	12.885	11.177
MURCIA, REGIÓN DE	59	154	427	1.287	194	90	53	..	6.613	5.326
NAVARRA, C. FORAL DE	89	148	243	127	511	332	100	..	3.648	3.138
PAÍS VASCO	85	481	645	193	577	1.421	160	..	8.497	7.076
RIOJA, LA	32	56	151	38	105	131	103	..	1.553	1.450
CEUTA Y MELILLA	..	..	..	..	..	..	..	4	18	14
<b>TOTAL DE DESTINO</b>	<b>3.981</b>	<b>10.514</b>	<b>15.033</b>	<b>6.871</b>	<b>4.002</b>	<b>8.199</b>	<b>1.246</b>	<b>36</b>	<b>163.757</b>	-
Del cual, recibido de otras CC. AA.	3.122	6.701	13.324	5.584	3.492	6.778	1.143	32		117.363

Fuente: Encuesta Permanente de Transporte de Mercancías por Carretera. D. G. de Programación Económica y Presupuestos. M.º de Transportes, Movilidad y Agenda Urbana.

(\*) Al tratarse de transporte por carretera, los flujos con autonomías insulares, Ceuta y Melilla no son significativos aunque éstos quedan incluidos en las columnas y filas de "Totales".

Nota: Vehículos de más de 3,5 t de capacidad de carga. Transporte intramunicipal e intermunicipal.

## 10. Transporte de mercancías por carretera

### 3.3. Transporte interior de mercancías por tipo de servicio. Años 2019 y 2020

Unidad: Miles de toneladas

Comunidades Autónomas	2019				2020			
	Origen		Destino		Origen		Destino	
	Público	Privado	Público	Privado	Público	Privado	Público	Privado
ANDALUCÍA	180.864	38.096	183.625	38.214	186.762	34.110	186.320	34.416
ARAGÓN	64.676	6.086	64.586	6.254	62.699	6.323	63.508	6.522
ASTURIAS, PRINCIPADO DE	31.691	4.760	31.331	4.982	28.435	3.102	29.831	3.593
BALEARS, ILLES	20.336	2.876	22.601	2.895	20.331	2.456	22.456	2.482
CANARIAS	37.907	6.928	37.914	6.933	32.998	5.438	33.027	5.438
CANTABRIA	26.152	2.549	26.732	2.758	16.745	2.039	18.663	2.175
CASTILLA-LA MANCHA	73.323	20.974	70.316	17.172	77.201	20.519	69.759	18.860
CASTILLA Y LEÓN	90.653	22.388	87.392	20.877	92.359	17.306	85.489	16.262
CATALUÑA	193.013	27.228	188.685	27.223	180.244	28.395	176.421	28.055
COMUNIDAD VALENCIANA	174.083	21.489	177.694	22.561	157.911	21.597	160.060	22.081
EXTREMADURA	20.646	4.343	22.912	4.810	22.477	6.572	24.250	6.886
GALICIA	80.814	17.935	79.553	17.915	75.257	17.006	73.460	16.563
MADRID, COMUNIDAD DE	93.953	13.469	98.575	17.343	80.756	14.049	90.890	15.999
MURCIA, REGIÓN DE	47.982	11.027	44.718	10.056	54.317	11.474	54.704	10.620
NAVARRA, COMUNIDAD FORAL DE	30.262	6.022	30.613	5.568	25.594	4.943	27.223	4.543
PAÍS VASCO	63.935	6.439	63.627	7.155	58.973	7.239	56.993	7.590
RIOJA, LA	10.644	1.746	9.867	1.642	8.680	1.725	8.523	2.202
CEUTA Y MELILLA	347	253	539	251	593	225	755	232
<b>TOTAL</b>	<b>1.241.281</b>	<b>214.609</b>	<b>1.241.281</b>	<b>214.609</b>	<b>1.182.333</b>	<b>204.519</b>	<b>1.182.333</b>	<b>204.519</b>

Fuente: Encuesta Permanente de Transporte de Mercancías por Carretera. D. G. de Programación Económica y Presupuestos. Ministerio de Transportes, Movilidad y Agenda Urbana.

Nota: Vehículos de más de 3,5 t de capacidad de carga. Transporte intramunicipal e intermunicipal.

## 10. Transporte de mercancías por carretera

### 3.4. Transporte interior de mercancías por tipo de servicio e intervalos de distancia según capacidad de carga.

Años 2019 y 2020

Unidad: Miles de toneladas

	2019				2020			
	Total	3,5-10 t	10-20 t	>20 t	Total	3,5-10 t	10-20 t	>20 t
<b>SERVICIO PÚBLICO</b>	<b>1.241.281</b>	<b>61.309</b>	<b>171.264</b>	<b>1.008.708</b>	<b>1.182.333</b>	<b>58.841</b>	<b>157.909</b>	<b>965.584</b>
Menos de 50 km	644.014	43.441	131.193	469.380	597.668	41.494	120.538	435.636
50 a 149 km	277.949	12.077	24.904	240.968	268.897	11.708	23.978	233.212
150 a 499 km	239.673	4.889	13.067	221.717	234.132	4.955	11.754	217.423
Más de 500 km	79.646	902	2.100	76.644	81.637	684	1.640	79.313
<b>SERVICIO PRIVADO</b>	<b>214.609</b>	<b>43.996</b>	<b>79.118</b>	<b>91.495</b>	<b>204.519</b>	<b>39.659</b>	<b>75.452</b>	<b>89.407</b>
Menos de 50 km	151.811	30.576	61.591	59.644	147.068	28.135	59.581	59.352
50 a 149 km	45.960	9.916	12.344	23.700	42.040	8.491	11.236	22.313
150 a 499 km	15.810	3.364	4.898	7.547	14.466	2.928	4.377	7.161
Más de 500 km	1.028	140	285	604	944	105	258	582
<b>TOTAL</b>	<b>1.455.890</b>	<b>105.305</b>	<b>250.382</b>	<b>1.100.203</b>	<b>1.386.852</b>	<b>98.500</b>	<b>233.360</b>	<b>1.054.991</b>

Fuente: Encuesta Permanente de Transporte de Mercancías por Carretera. D. G. de Programación Económica y Presupuestos. Ministerio de Transportes, Movilidad y Agenda Urbana.

Nota: Vehículos de más de 3,5 t de capacidad de carga. Transporte intramunicipal e intermunicipal.