

P.11_206174_PC_Balupor06Planos(ESTUDIO PARA INFORMACION PUBLICA)3_PLA_TRAZ_GEN.dwg



SECRETARÍA DE ESTADO DE INFRAESTRUCTURAS, TRANSPORTE Y VIVIENDA
 SECRETARÍA GENERAL DE INFRAESTRUCTURAS
 DIRECCIÓN GENERAL DE CARRETERAS
 DEMARCACIÓN DE CARRETERAS DEL ESTADO EN ARAGÓN

CONSULTOR:
acciona
 Ingeniería

EL I.C.C.P. DIRECTOR DEL PROYECTO:
 LOS INGENIEROS AUTORES DEL PROYECTO:
 RAFAEL LÓPEZ GUARCA
 J. CARLOS RUBIO MATILLA
 MIRIAM CRESPO MANSO

ESCALAS:
 1:1.000
 UNE A1 ORIGINALES
 0 20 40m
 GRÁFICAS

TÍTULO DEL PROYECTO:
 PROYECTO DE TRAZADO:
 ACONDICIONAMIENTO DE LA CARRETERA N-260.
 EJE PIRENAICO, P.K. 449.600 AL 463.600.
 TRAMO: TÚNEL DE BALUPOR - FISCAL

CLAVE:
 20-HU-5940

Nº PLANO:
 3

DESIGNACIÓN DEL PLANO:
PLANTA GENERAL

FECHA:
 ENERO 2018
 HOJA 1 DE 19

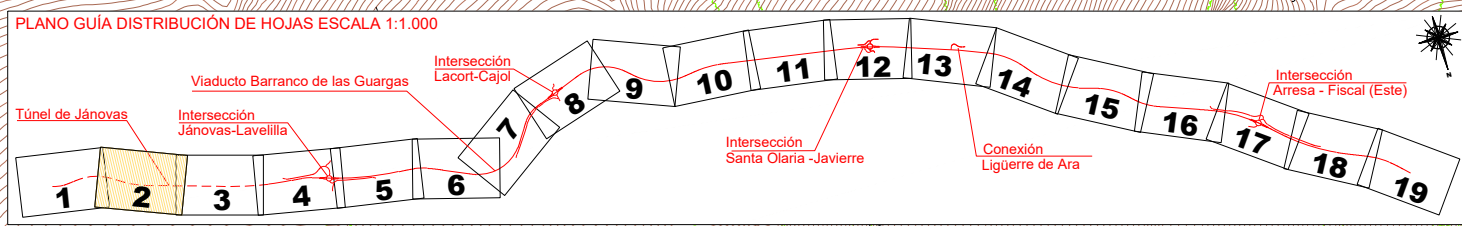
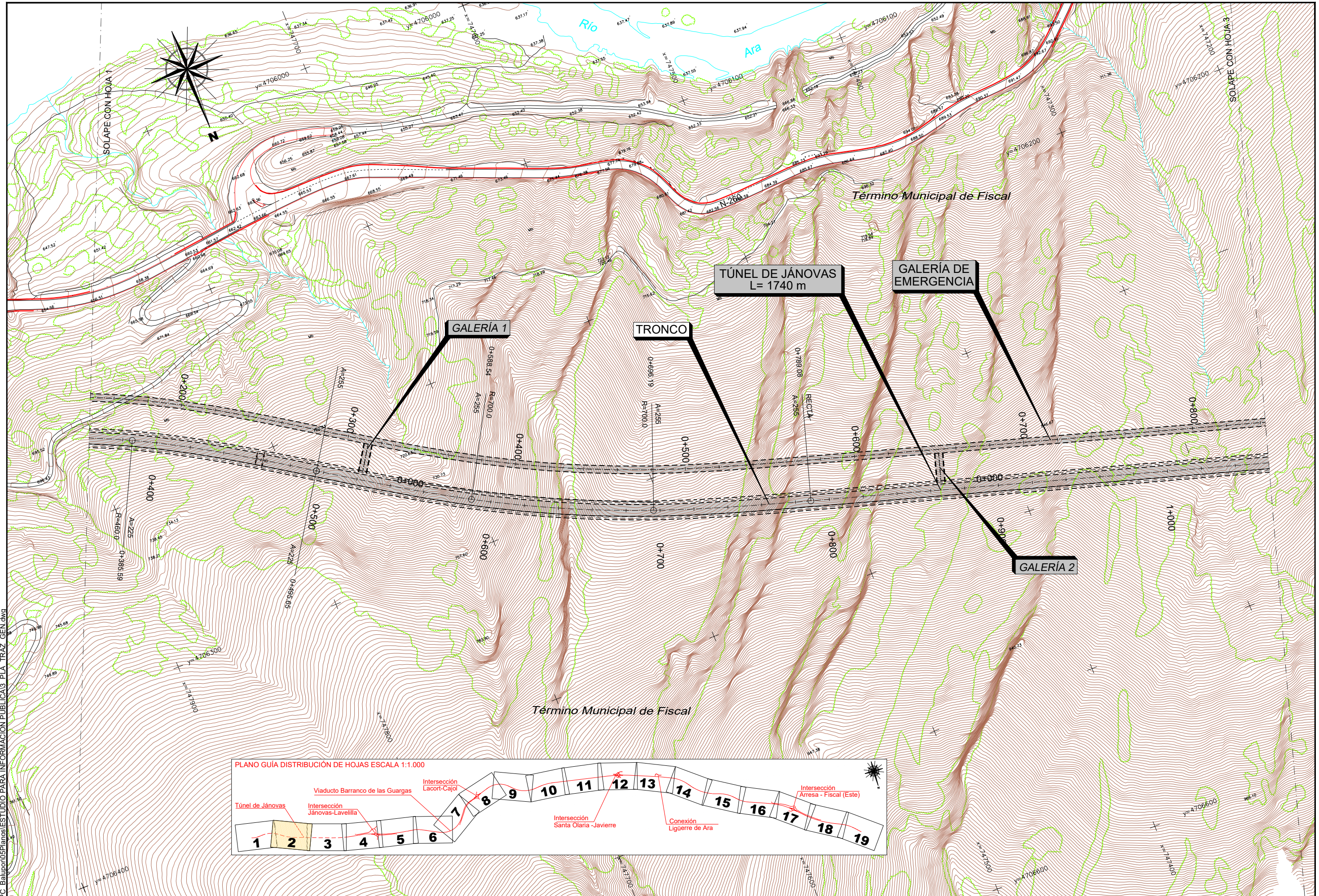

P.11_206174_PC_Balupor05Planos05ESTUDIO PARA INFORMACION PUBLICA3_PLA_TRAZ_GEN.dwg



SECRETARÍA DE ESTADO DE INFRAESTRUCTURAS, TRANSPORTE Y VIVIENDA
 SECRETARÍA GENERAL DE INFRAESTRUCTURAS
 DIRECCIÓN GENERAL DE CARRETERAS
 DEMARCACIÓN DE CARRETERAS DEL ESTADO EN ARAGÓN

CONSULTOR:
acciona
 Ingeniería

EL I.C.C.P. DIRECTOR DEL PROYECTO:
 LOS INGENIEROS AUTORES DEL PROYECTO:
 RAFAEL LÓPEZ GUARGA
 J. CARLOS RUBIO MATILLA
 MIRIAM CRESPO MANSO

ESCALAS:
 1:1.000
 UNE A1 ORIGINALES
 GRÁFICAS

TÍTULO DEL PROYECTO:
 PROYECTO DE TRAZADO:
 ACONDICIONAMIENTO DE LA CARRETERA N-260.
 EJE PIRENAICO, P.K. 449.600 AL 463.600.
 TRAMO: TÚNEL DE BALUPOR - FISCAL

CLAVE:
 20-HU-5940

Nº PLANO:
 3

DESIGNACIÓN DEL PLANO:
 PLANTA GENERAL

FECHA:
 ENERO 2018

HOJA 2 DE 19

P.11_206174_PC_Balupor05Planos\ESTUDIO PARA INFORMACION PUBLICA\3_PLA_TRAZ_GEN.dwg

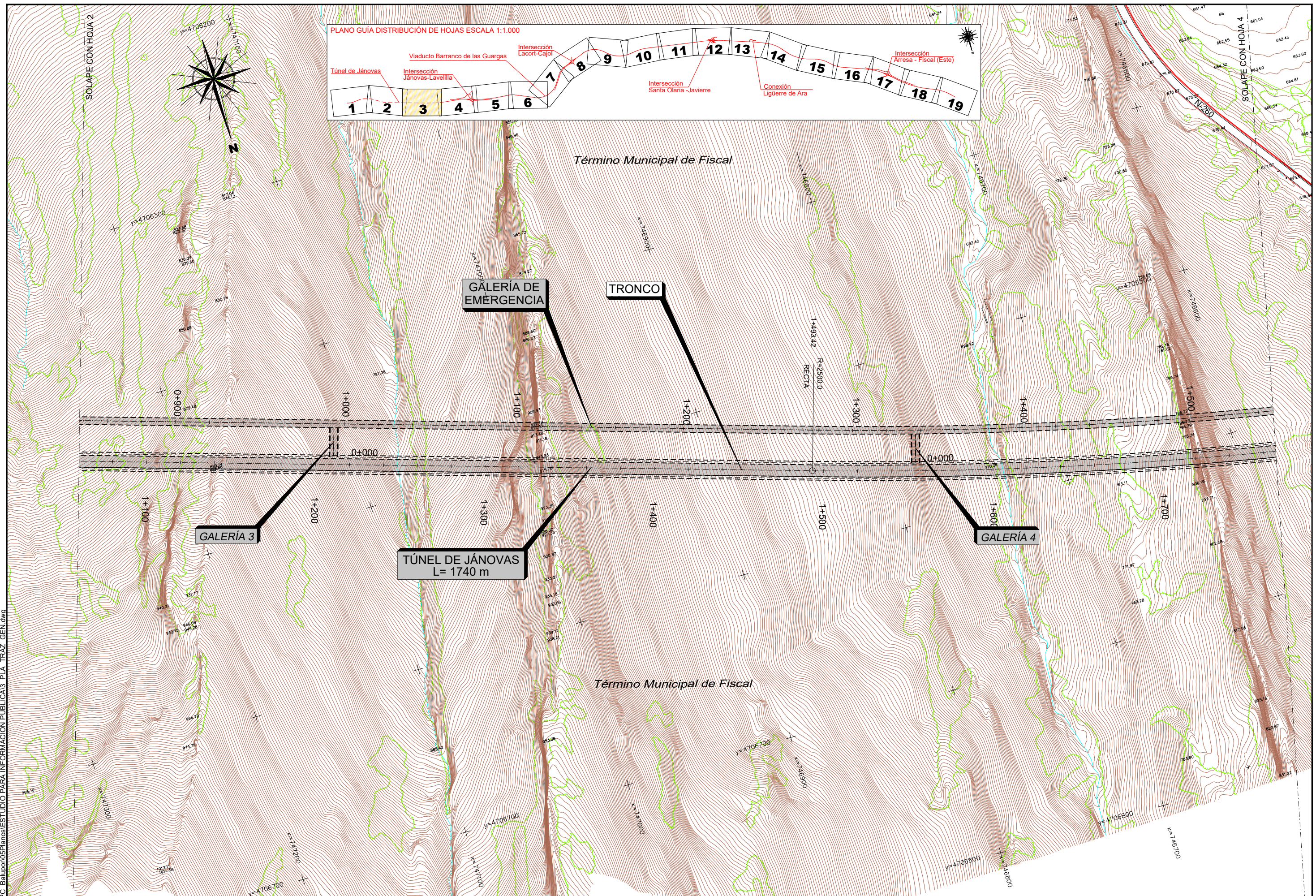
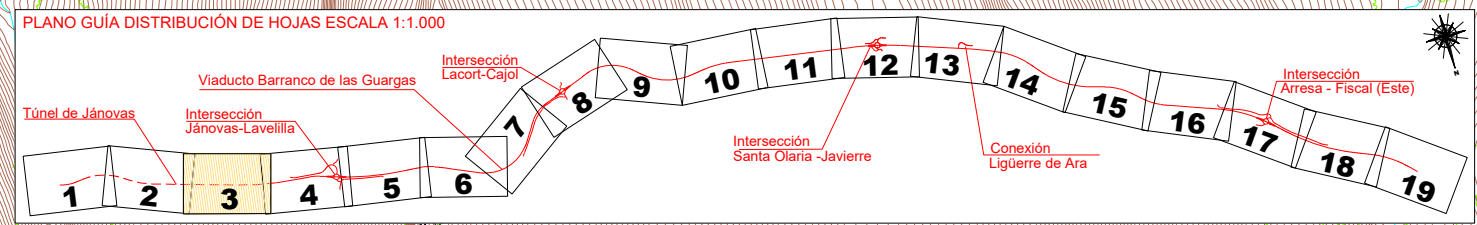

GOBIERNO DE ESPAÑA MINISTERIO DE FOMENTO	SECRETARÍA DE ESTADO DE INFRAESTRUCTURAS, TRANSPORTE Y VIVIENDA SECRETARÍA GENERAL DE INFRAESTRUCTURAS DIRECCIÓN GENERAL DE CARRETERAS DEMARCACIÓN DE CARRETERAS DEL ESTADO EN ARAGÓN	CONSULTOR: acciona Ingeniería	EL I.C.C.P. DIRECTOR DEL PROYECTO: RAFAEL LÓPEZ GUARGA	LOS INGENIEROS AUTORES DEL PROYECTO: J. CARLOS RUBIO MATILLA MIRIAM CRESPO MANSO	ESCALAS: 1:1.000 UNE A1 ORIGINALES GRÁFICAS	TÍTULO DEL PROYECTO: PROYECTO DE TRAZADO: ACONDICIONAMIENTO DE LA CARRETERA N-260. EJE PIRENAICO, P.K. 449.600 AL 463.600. TRAMO: TÚNEL DE BALUPOR - FISCAL	CLAVE: 20-HU-5940	N° PLANO: 3	DESIGNACIÓN DEL PLANO: PLANTA GENERAL	FECHA: ENERO 2018 HOJA 3 DE 19
---	--	-------------------------------------	---	--	--	---	----------------------	----------------	--	--------------------------------------

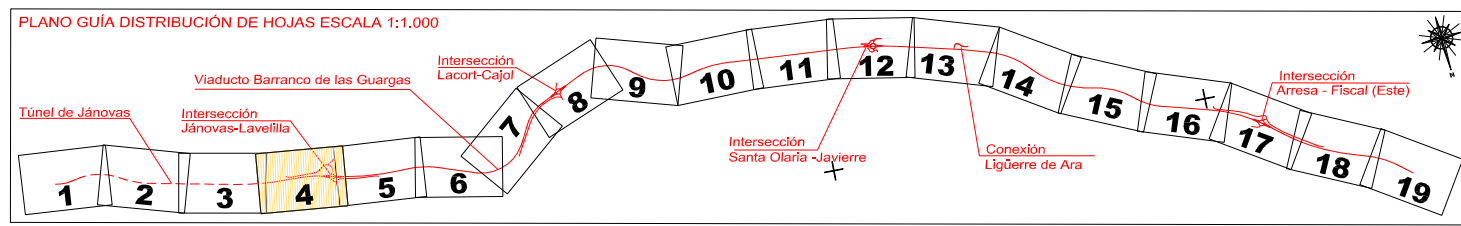
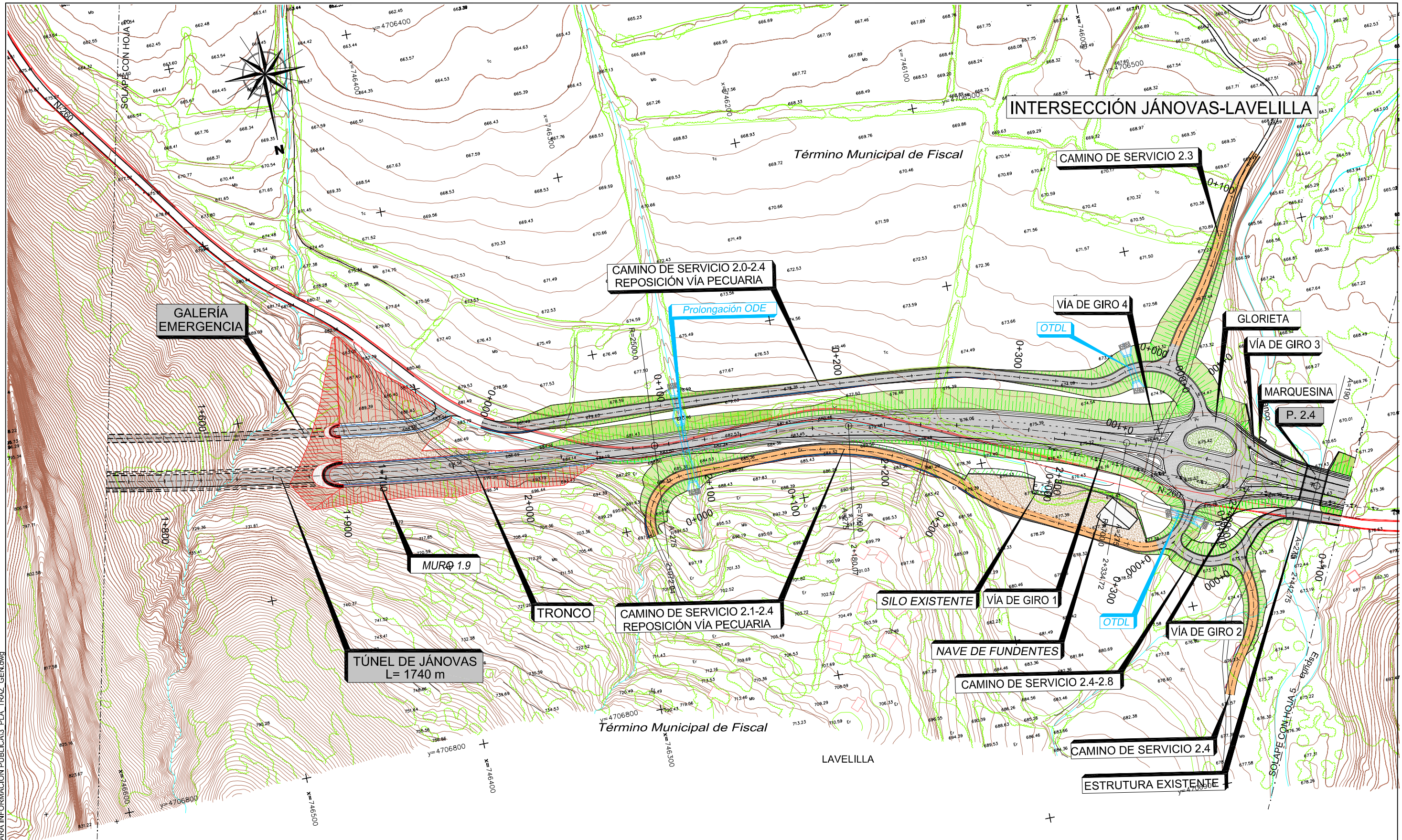

P.11_206174_PC_Balupor05PlanosESTUDIO PARA INFORMACION PUBLICA3_PLA_TRAZ_GEN.dwg



SECRETARÍA DE ESTADO DE INFRAESTRUCTURAS, TRANSPORTE Y VIVIENDA
SECRETARÍA GENERAL DE INFRAESTRUCTURAS
DIRECCIÓN GENERAL DE CARRETERAS
DEMARCACIÓN DE CARRETERAS DEL ESTADO EN ARAGÓN

CONSULTOR:
acciona Ingeniería

EL I.C.P. DIRECTOR DEL PROYECTO:
[Signature]

LOS INGENIEROS AUTORES DEL PROYECTO:
[Signatures]
RAFAEL LÓPEZ GUARGA, J. CARLOS RUBIO MATILLA, MIRIAM CRESPO MANSO

ESCALAS:
1:1.000
UNE A1 ORIGINALES
GRÁFICAS

TÍTULO DEL PROYECTO:
PROYECTO DE TRAZADO:
ACONDICIONAMIENTO DE LA CARRETERA N-260.
EJE PIRENAICO, P.K. 449.600 AL 463.600.
TRAMO: TÚNEL DE BALUPOR - FISCAL

CLAVE:
20-HU-5940

Nº PLANO:
3

DESIGNACIÓN DEL PLANO:
PLANTA GENERAL

FECHA:
ENERO 2018

HOJA 4 DE 19

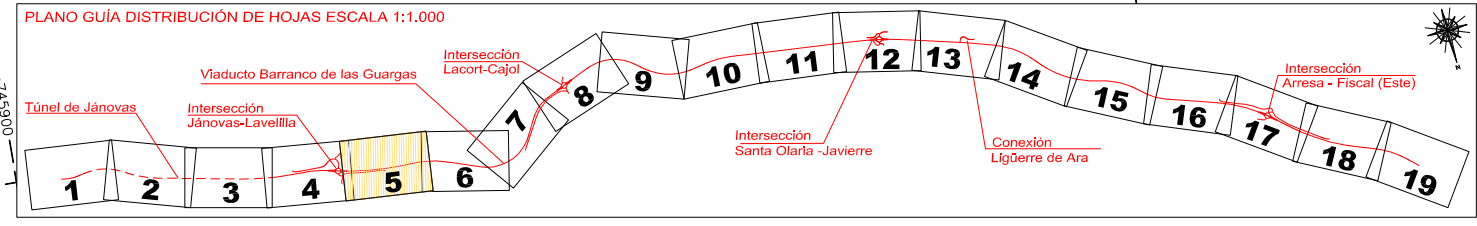
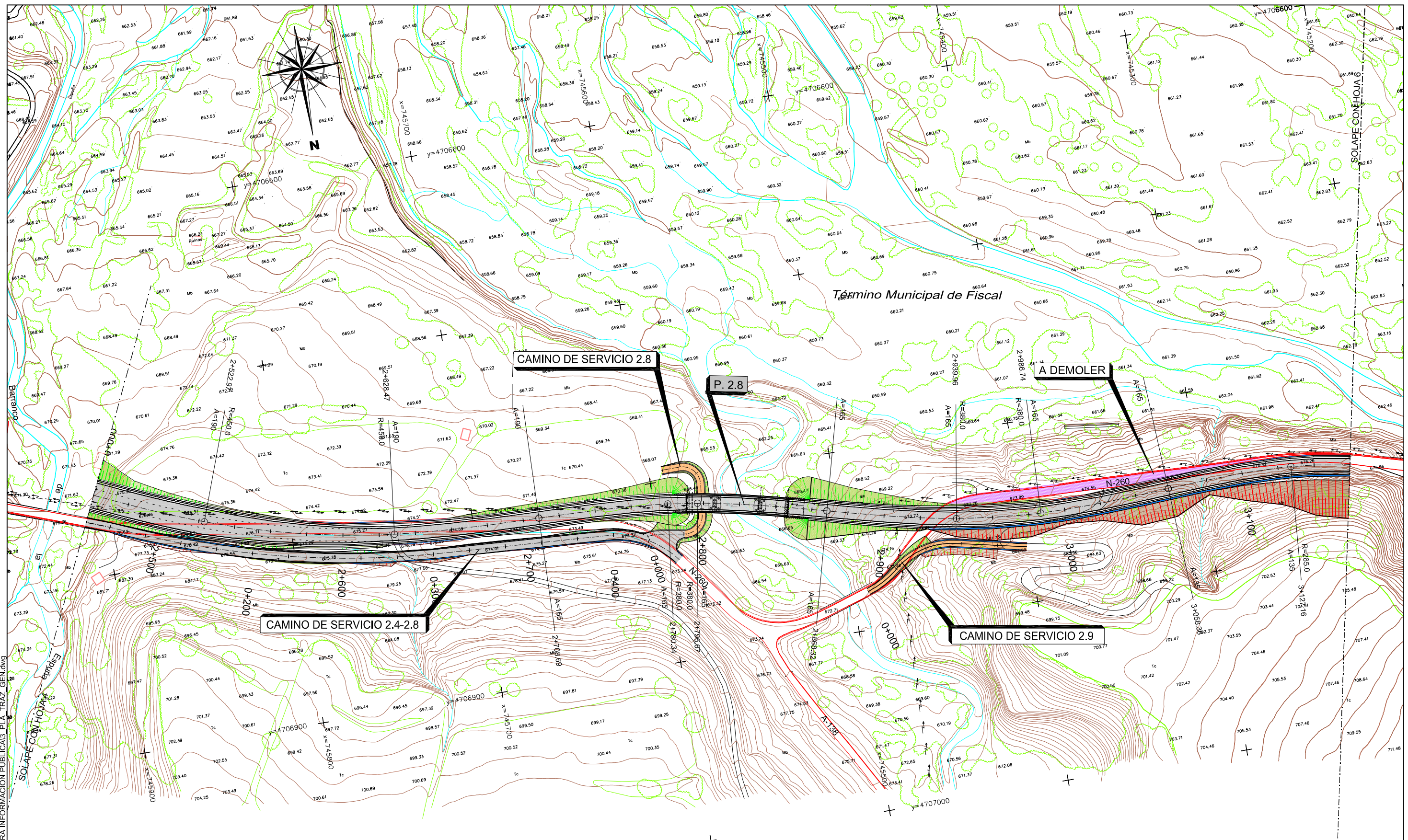

P.11. 206174 PC Balupor05PlanosESTUDIO PARA INFORMACION PUBLICA3 PLA TRAZ GEN.dwg



SECRETARÍA DE ESTADO DE INFRAESTRUCTURAS, TRANSPORTE Y VIVIENDA
SECRETARÍA GENERAL DE INFRAESTRUCTURAS
DIRECCIÓN GENERAL DE CARRETERAS
DEMARCACIÓN DE CARRETERAS DEL ESTADO EN ARAGÓN

CONSULTOR:
acciona
Ingeniería

EL I.C.C.P. DIRECTOR DEL PROYECTO:
[Signature]
LOS INGENIEROS AUTORES DEL PROYECTO:
[Signatures]
RAFAEL LÓPEZ GUARDA
J. CARLOS RUBIO MATILLA
MIRIAM CRESPO MANSO

ESCALAS:
1:1.000
UNE A1 ORIGINALES
0 20 40m
GRÁFICAS

TÍTULO DEL PROYECTO:
PROYECTO DE TRAZADO:
ACONDICIONAMIENTO DE LA CARRETERA N-260.
EJE PIRENAICO, P.K. 449.600 AL 463.600.
TRAMO: TÚNEL DE BALUPOR - FISCAL

CLAVE:
20-HU-5940
Nº PLANO:
3

DESIGNACIÓN DEL PLANO:
PLANTA GENERAL

FECHA:
ENERO 2018
HOJA 5 DE 19

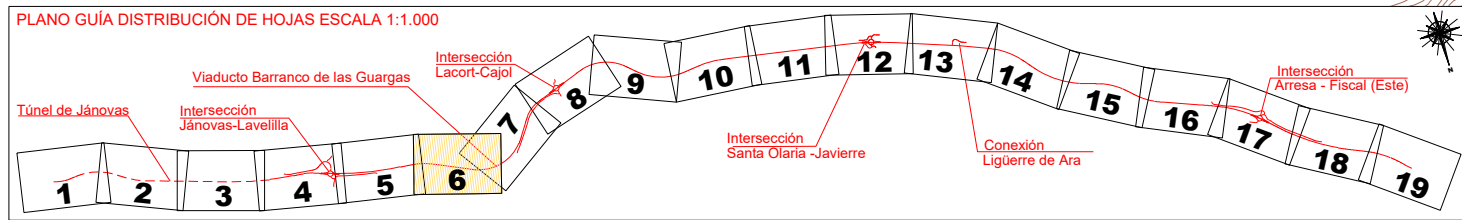
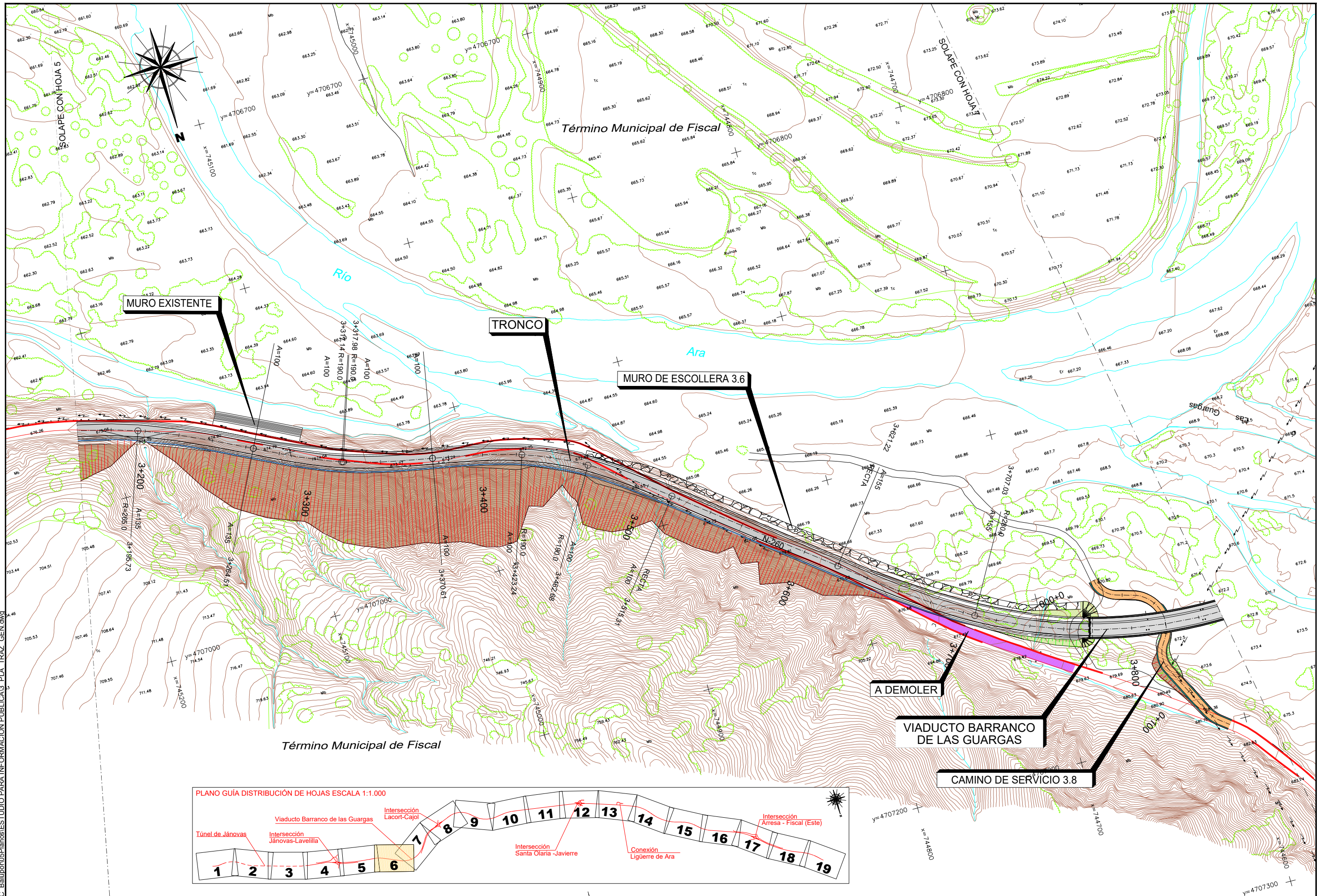

P.11_206174_PC_Balupor05Planos1ESTUDIO PARA INFORMACION PUBLICA3_PLA_TRAZ_GEN.dwg

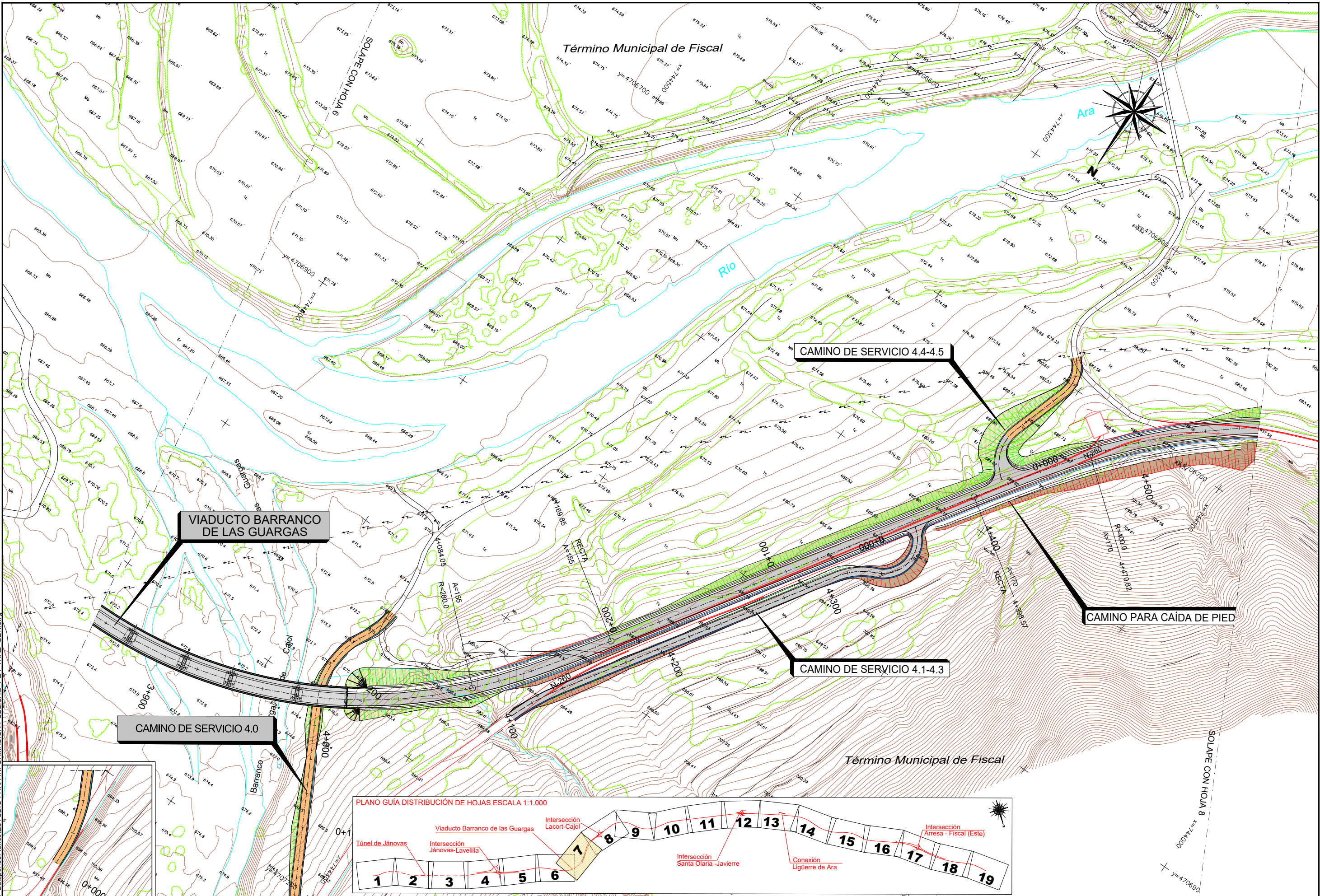

P.1.1_206174_PC_Balupor05Planos(ESTUDIO PARA INFORMACION PUBLICA)3_PLA_TRAZ_GEN.dwg

VIADUCTO BARRANCO DE LAS GUARGAS

CAMINO DE SERVICIO 4.4-4.5

CAMINO PARA CAÍDA DE PIED

CAMINO DE SERVICIO 4.1-4.3

CAMINO DE SERVICIO 4.0

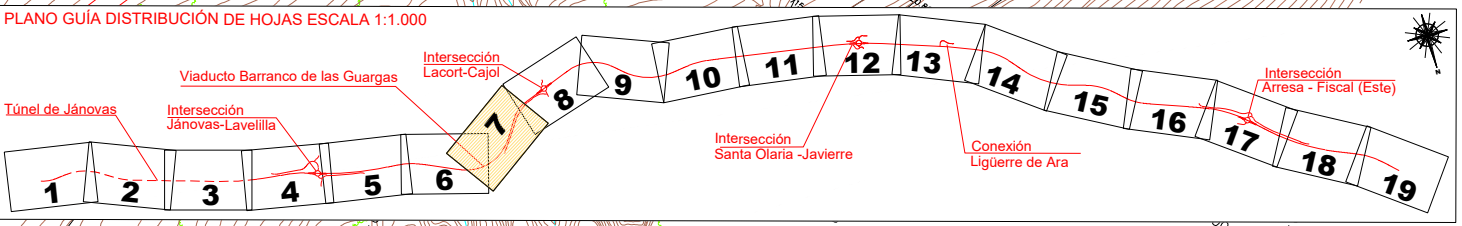

SECRETARÍA DE ESTADO DE INFRAESTRUCTURAS, TRANSPORTE Y VIVIENDA
SECRETARÍA GENERAL DE INFRAESTRUCTURAS
DIRECCIÓN GENERAL DE CARRETERAS
DEMARCACIÓN DE CARRETERAS DEL ESTADO EN ARAGÓN

CONSULTOR:
acciona
Ingeniería

EL I.C.C.P. DIRECTOR DEL PROYECTO:
LOS INGENIEROS AUTORES DEL PROYECTO:
RAFAEL LÓPEZ GUARGA
J. CARLOS RUBIO MATILLA
MIRIAM CRESPO MANSO

ESCALAS:
1:1.000
UNE A1 ORIGINALS
0 20 40m
GRÁFICAS

TÍTULO DEL PROYECTO:
PROYECTO DE TRAZADO:
ACONDICIONAMIENTO DE LA CARRETERA N-260.
EJE PIRENAICO, P.K. 449.600 AL 463.600.
TRAMO: TÚNEL DE BALUPOR - FISCAL

CLAVE:
20-HU-5940
Nº PLANO:
3

DESIGNACIÓN DEL PLANO:
PLANTA GENERAL

FECHA:
ENERO 2018
HOJA 7 DE 19

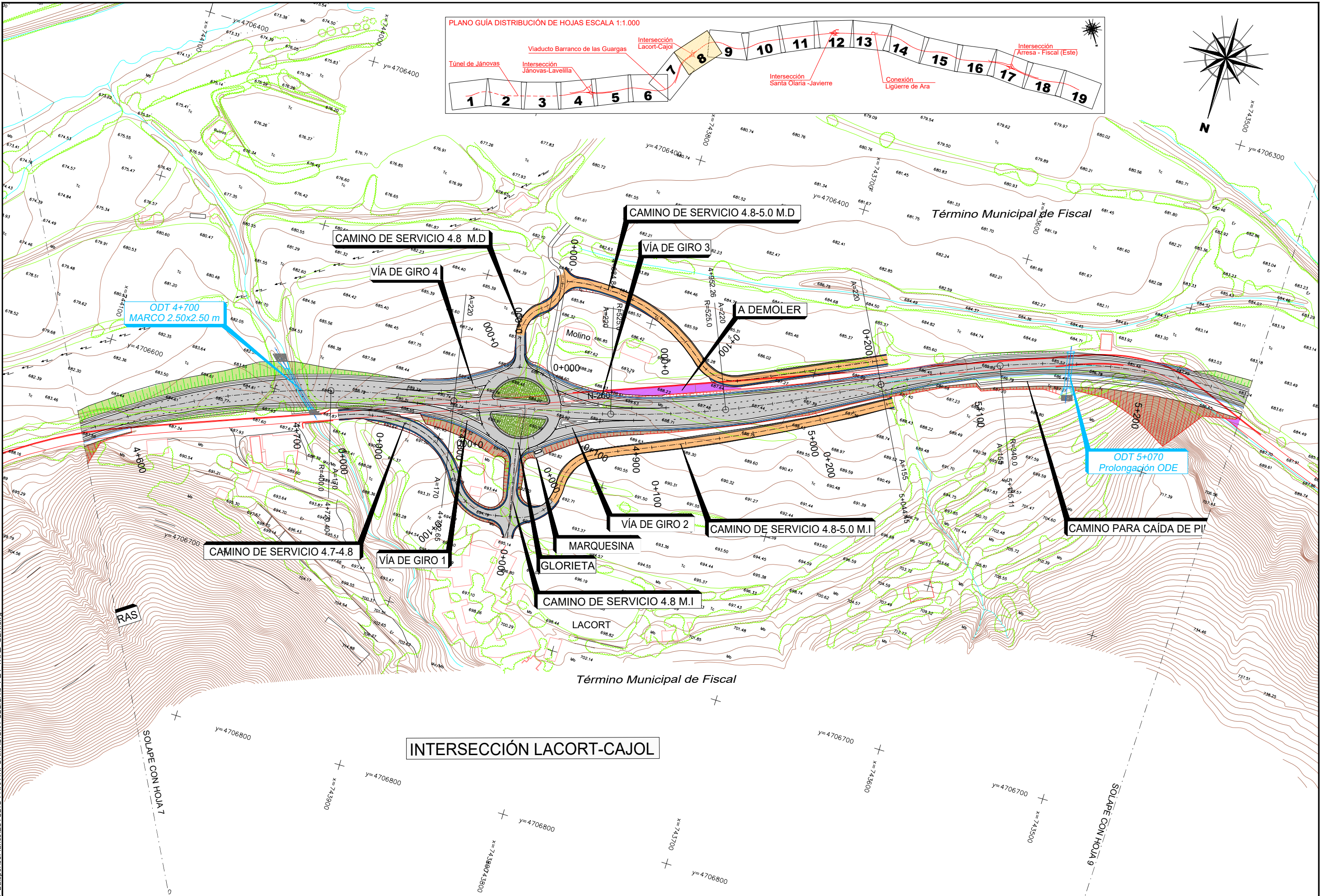

P.11_206174_PC_Balupor05Planos1ESTUDIO PARA INFORMACION PUBLICA3_PLA_TRAZ_GEN.dwg



SECRETARÍA DE ESTADO DE INFRAESTRUCTURAS, TRANSPORTE Y VIVIENDA
 SECRETARÍA GENERAL DE INFRAESTRUCTURAS
 DIRECCIÓN GENERAL DE CARRETERAS
 DEMARCACIÓN DE CARRETERAS DEL ESTADO EN ARAGÓN

CONSULTOR:
acciona
 Ingeniería

EL I.C.C.P. DIRECTOR DEL PROYECTO:
 LOS INGENIEROS AUTORES DEL PROYECTO:
 RAFAEL LÓPEZ GUARGA
 J. CARLOS RUBIO MATILLA
 MIRIAM CRESPO MANSO

ESCALAS:
 1:1.000
 UNE A1 ORIGINALS
 0 20 40m
 GRÁFICAS

TÍTULO DEL PROYECTO:
 PROYECTO DE TRAZADO:
 ACONDICIONAMIENTO DE LA CARRETERA N-260.
 EJE PIRENAICO, P.K. 449.600 AL 463.600.
 TRAMO: TÚNEL DE BALUPOR - FISCAL

CLAVE:
 20-HU-5940
 N° PLANO:
 3

DESIGNACIÓN DEL PLANO:
 PLANTA GENERAL

FECHA:
 ENERO 2018
 HOJA 8 DE 19

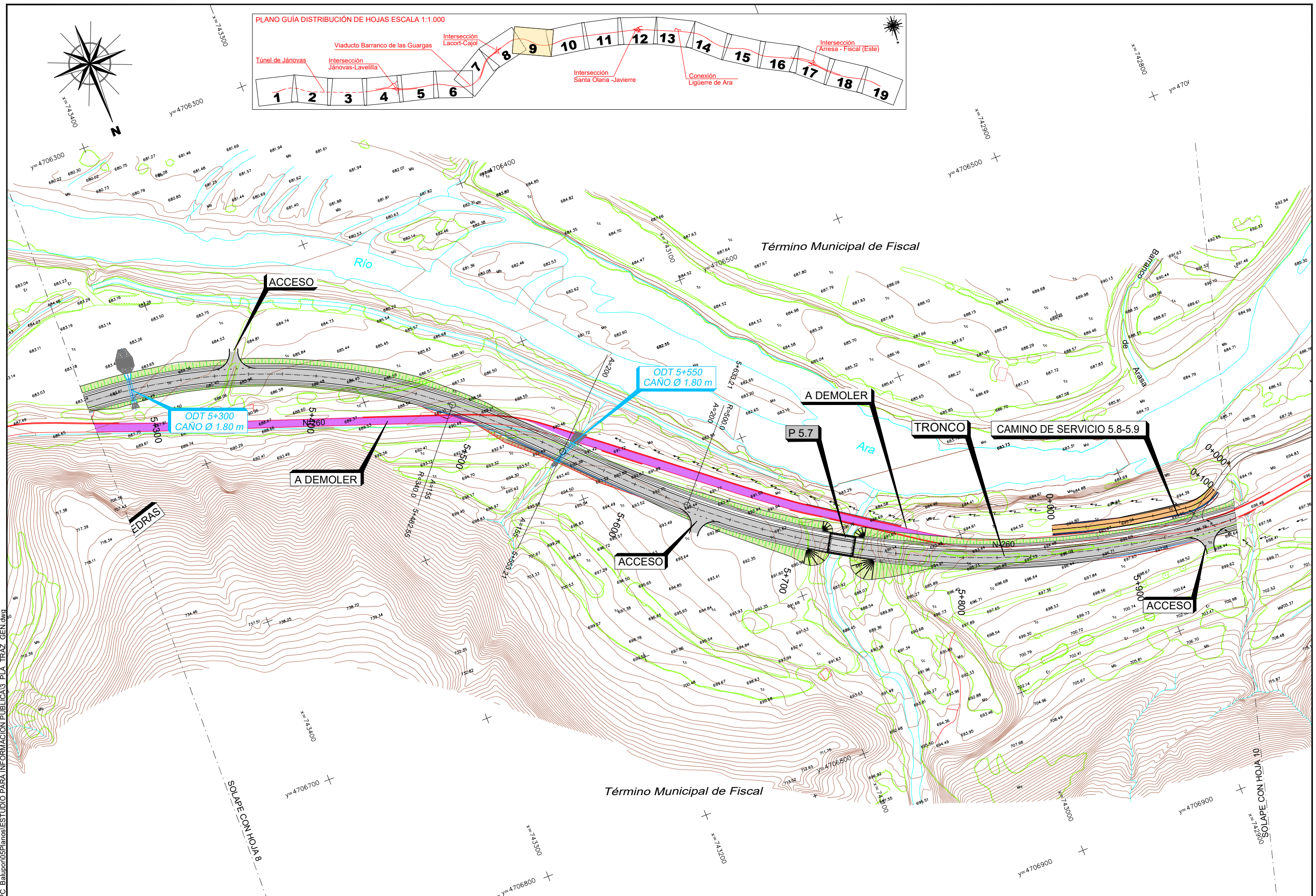
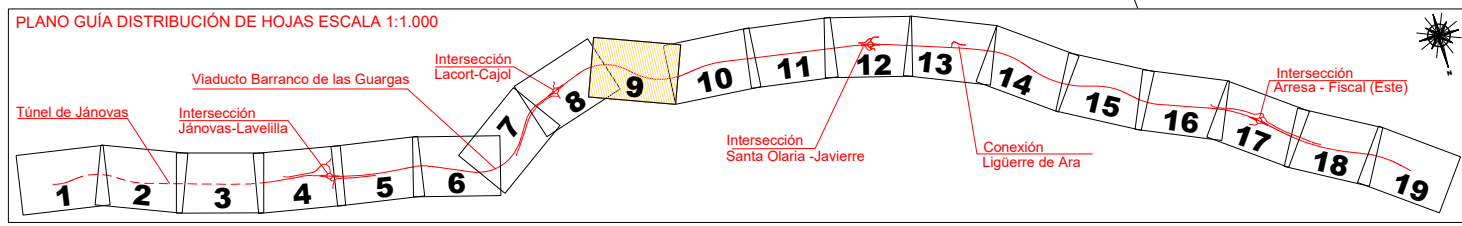
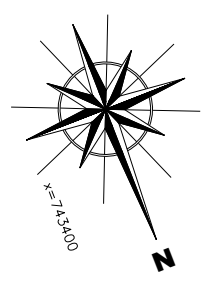

P.11_206174_PC_Balupor05PlanosESTUDIO PARA INFORMACION PUBLICA3_PLA_TRAZ_GEN.dwg

 GOBIERNO DE ESPAÑA	 MINISTERIO DE FOMENTO	SECRETARÍA DE ESTADO DE INFRAESTRUCTURAS, TRANSPORTE Y VIVIENDA	CONSULTOR:	EL I.C.C.P. DIRECTOR DEL PROYECTO:	LOS INGENIEROS AUTORES DEL PROYECTO:	ESCALAS:	TÍTULO DEL PROYECTO:	CLAVE:	Nº PLANO:	DESIGNACIÓN DEL PLANO:	FECHA:
		SECRETARÍA GENERAL DE INFRAESTRUCTURAS	acciona Ingeniería	RAFAEL LÓPEZ GUARGA	J. CARLOS RUBIO MATILLA	MIRIAM CRESPO MANSO	1:1.000 UNE A1 ORIGINALS	PROYECTO DE TRAZADO: ACONDICIONAMIENTO DE LA CARRETERA N-260. EJE PIRENAICO, P.K. 449.600 AL 463.600. TRAMO: TÚNEL DE BALUPOR - FISCAL	20-HU-5940	3	PLANTA GENERAL
DIRECCIÓN GENERAL DE CARRETERAS		DEMARCACIÓN DE CARRETERAS DEL ESTADO EN ARAGÓN				0 20 40m					HOJA 9 DE 19

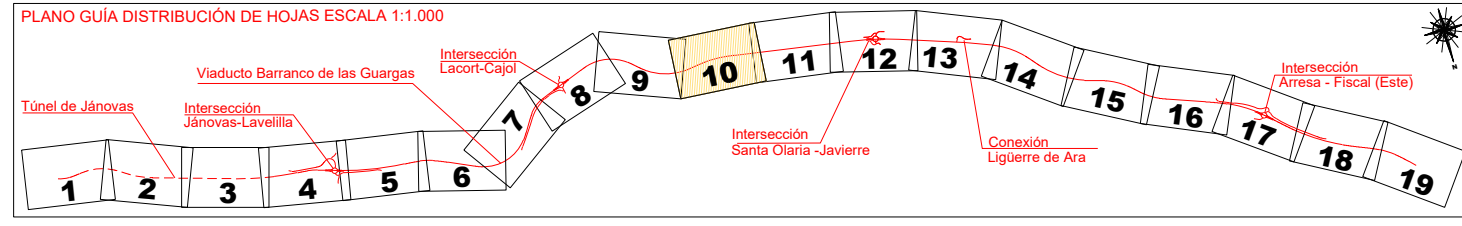
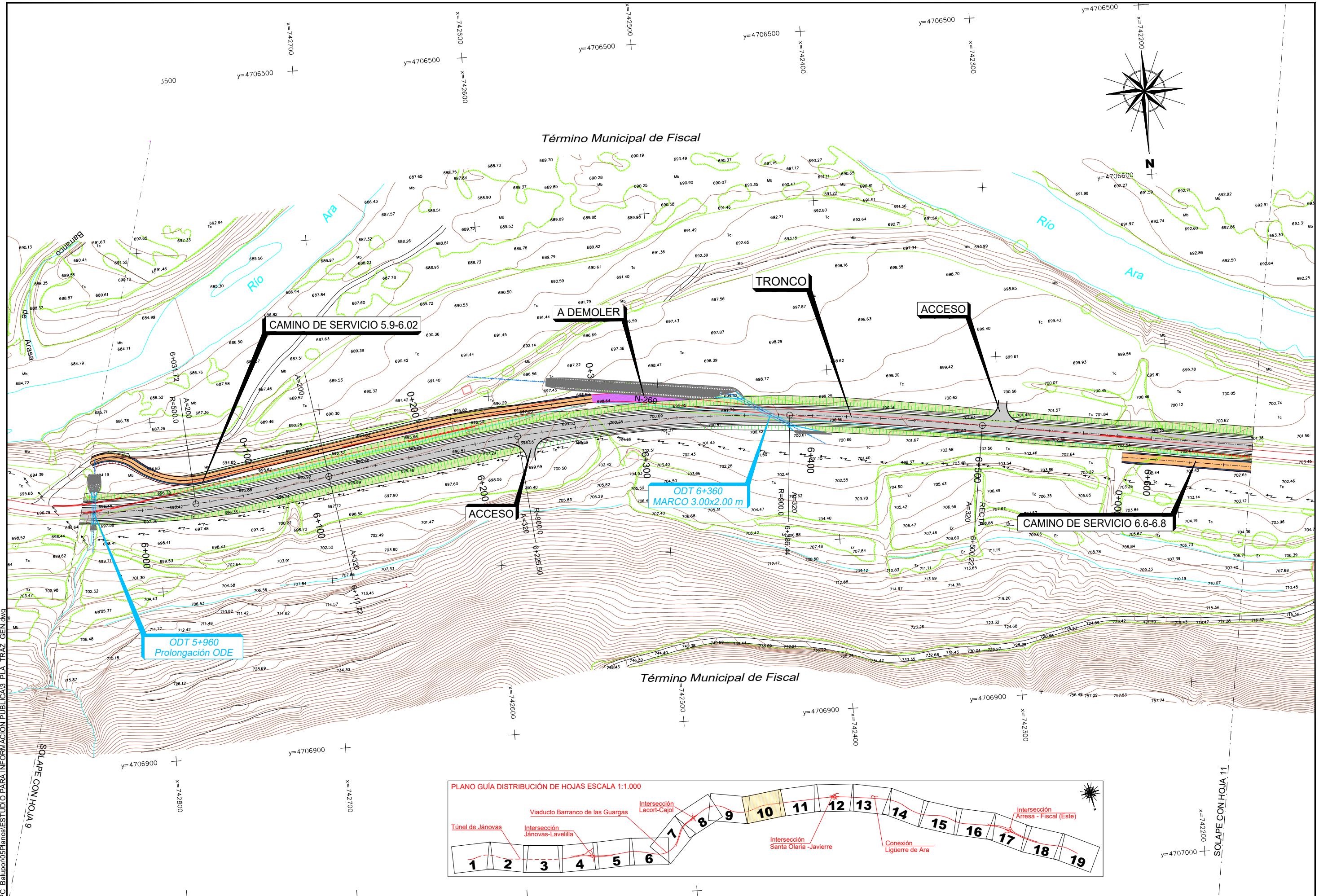

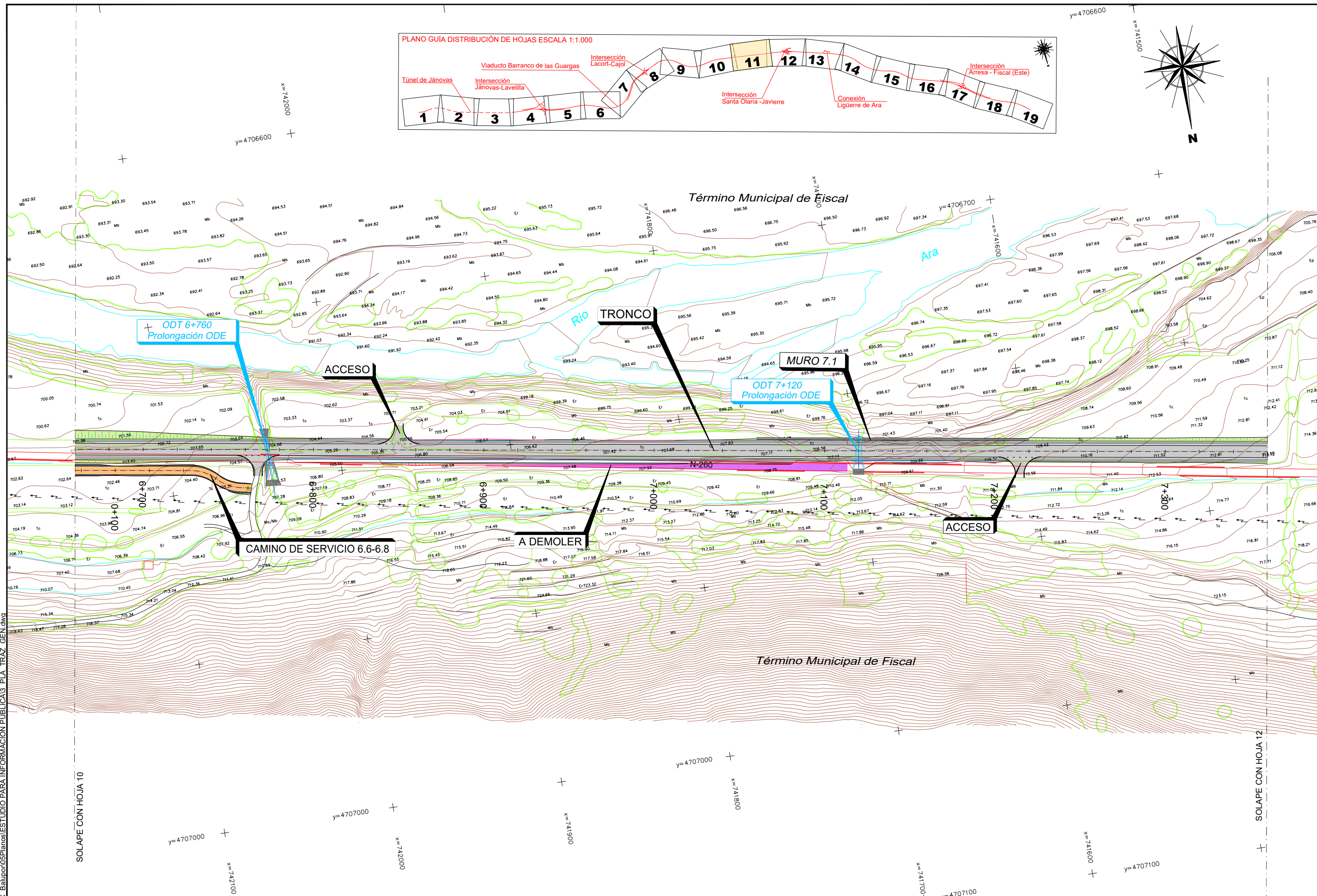
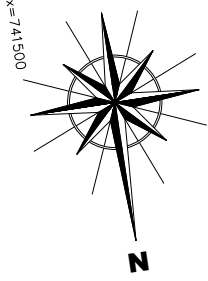
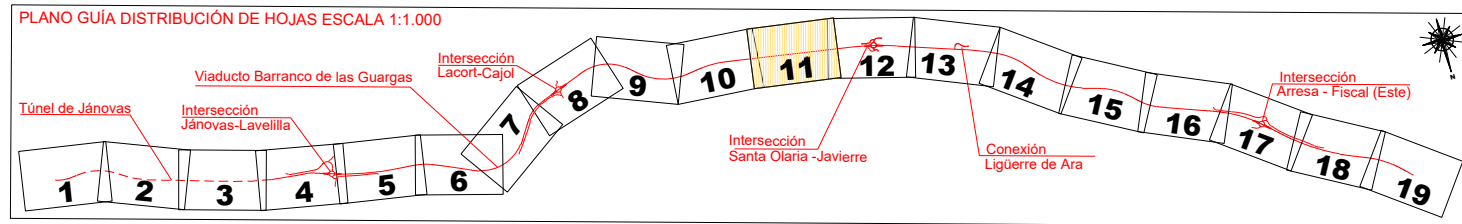

P.11_206174_PC_Balupor05PlanosESTUDIO PARA INFORMACION PUBLICA3_PLA_TRAZ_GEN.dwg

SOLAPE CON HOJA 10

SOLAPE CON HOJA 12

 GOBIERNO DE ESPAÑA MINISTERIO DE FOMENTO	SECRETARÍA DE ESTADO DE INFRAESTRUCTURAS, TRANSPORTE Y VIVIENDA SECRETARÍA GENERAL DE INFRAESTRUCTURAS DIRECCIÓN GENERAL DE CARRETERAS DEMARCACIÓN DE CARRETERAS DEL ESTADO EN ARAGÓN	CONSULTOR: acciona Ingeniería	EL I.C.C.P. DIRECTOR DEL PROYECTO: RAFAEL LÓPEZ GUARGA	LOS INGENIEROS AUTORES DEL PROYECTO: J. CARLOS RUBIO MATILLA MIRIAM CRESPO MANSO	ESCALAS: 1:1.000 UNE A1 ORIGINALES GRÁFICAS	TÍTULO DEL PROYECTO: PROYECTO DE TRAZADO: ACONDICIONAMIENTO DE LA CARRETERA N-260. EJE PIRENAICO, P.K. 449.600 AL 463.600. TRAMO: TÚNEL DE BALUPOR - FISCAL	CLAVE: 20-HU-5940	N° PLANO: 3	DESIGNACIÓN DEL PLANO: PLANTA GENERAL	FECHA: ENERO 2018
	HOJA 11 DE 19									

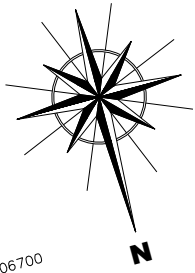

PLANO GUÍA DISTRIBUCIÓN DE HOJAS ESCALA 1:1.000



INTERSECCIÓN SANTA OLARIA-JAVIERRE

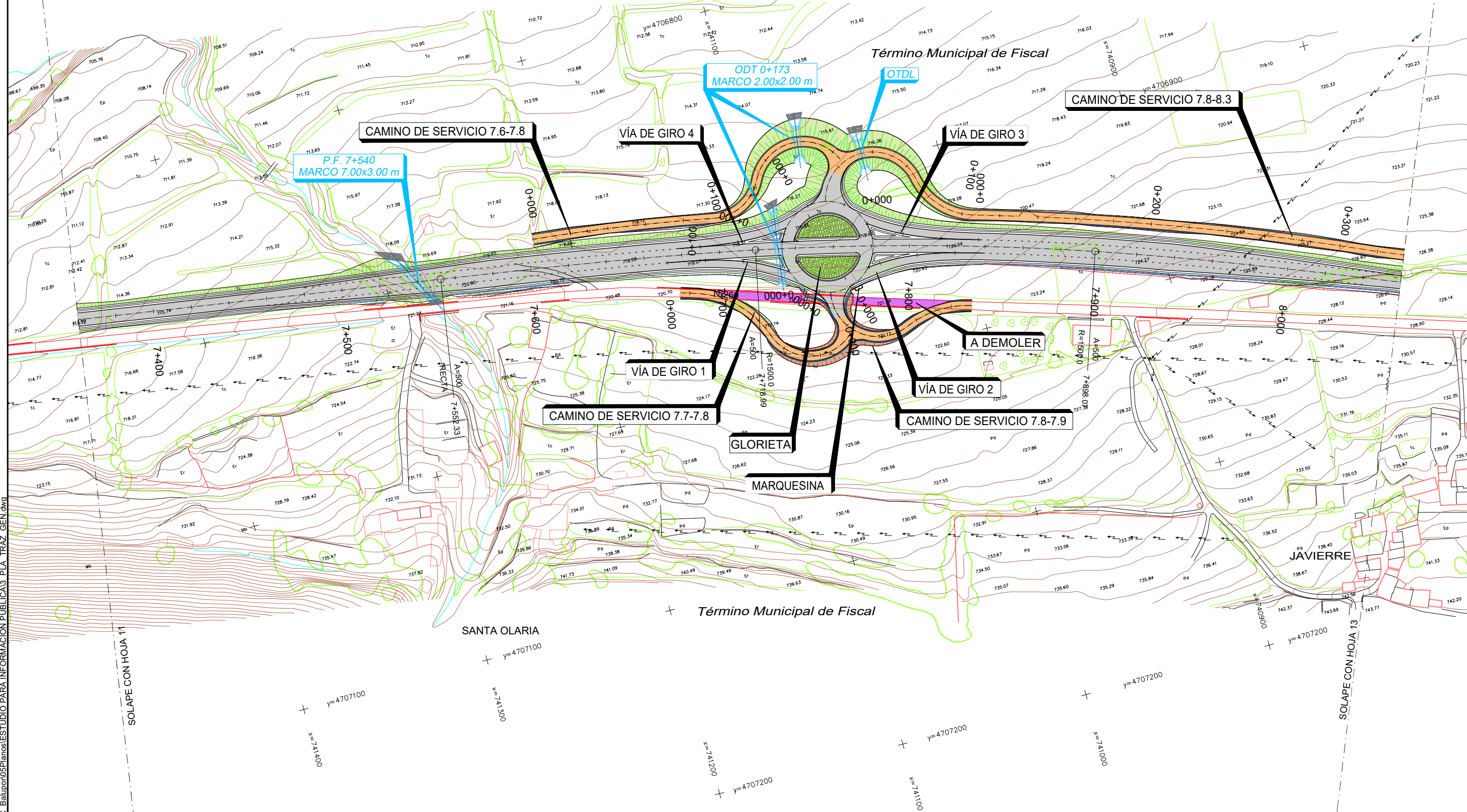

P.11_206174_PC_Balupor05Planos1ESTUDIO PARA INFORMACION PUBLICA3_PLA_TRAZ_GEN.dwg



SECRETARÍA DE ESTADO DE INFRAESTRUCTURAS, TRANSPORTE Y VIVIENDA
SECRETARÍA GENERAL DE INFRAESTRUCTURAS
DIRECCIÓN GENERAL DE CARRETERAS
DEMARCACIÓN DE CARRETERAS DEL ESTADO EN ARAGÓN

CONSULTOR:
acciona
Ingeniería

EL I.C.C.P. DIRECTOR DEL PROYECTO:
[Signature]
RAFAEL LÓPEZ GUARGA

LOS INGENIEROS AUTORES DEL PROYECTO:
[Signatures]
J. CARLOS RUBIO MATILLA MIRIAM CRESPO MANSO

ESCALAS:
1:1.000
UNE A1 ORIGINALS GRÁFICAS

TÍTULO DEL PROYECTO:
PROYECTO DE TRAZADO:
ACONDICIONAMIENTO DE LA CARRETERA N-260.
EJE PIRENAICO, P.K. 449.600 AL 463.600.
TRAMO: TÚNEL DE BALUPOR - FISCAL

CLAVE: 20-HU-5940
Nº PLANO: 3

DESIGNACIÓN DEL PLANO:
PLANTA GENERAL

FECHA:
ENERO 2018
HOJA 12 DE 19

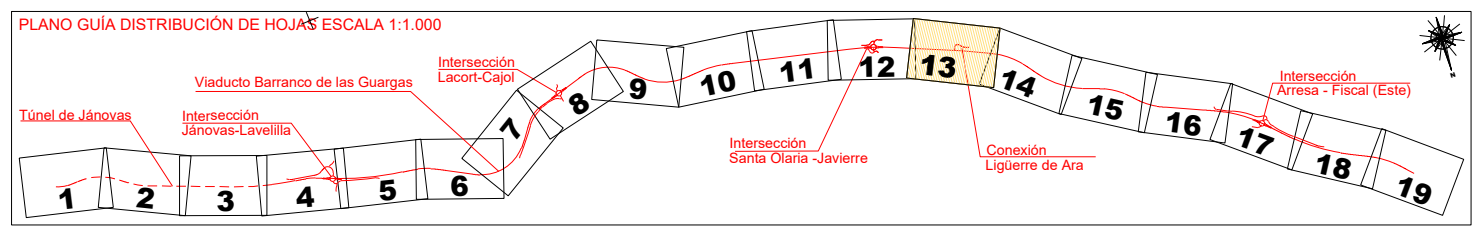
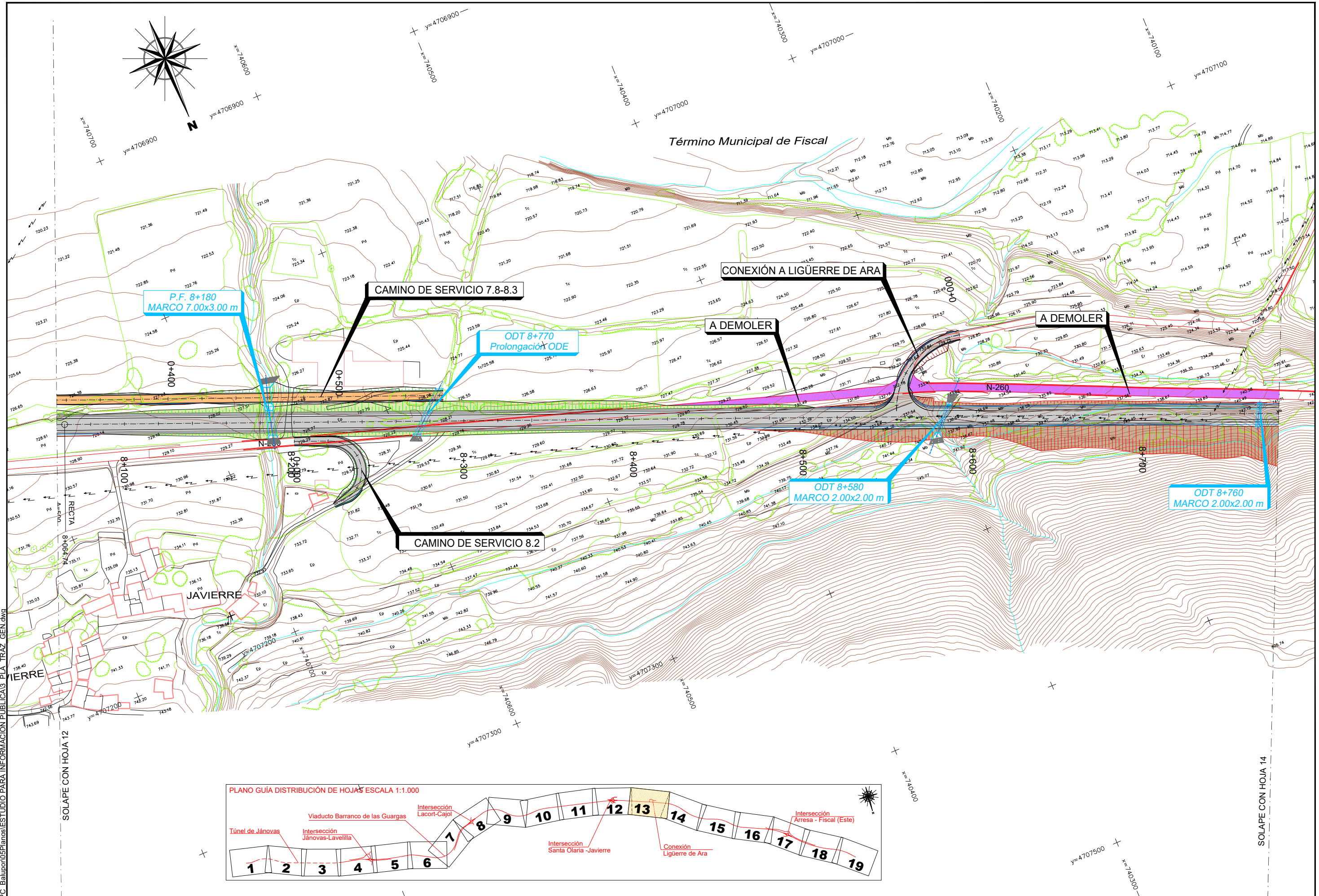

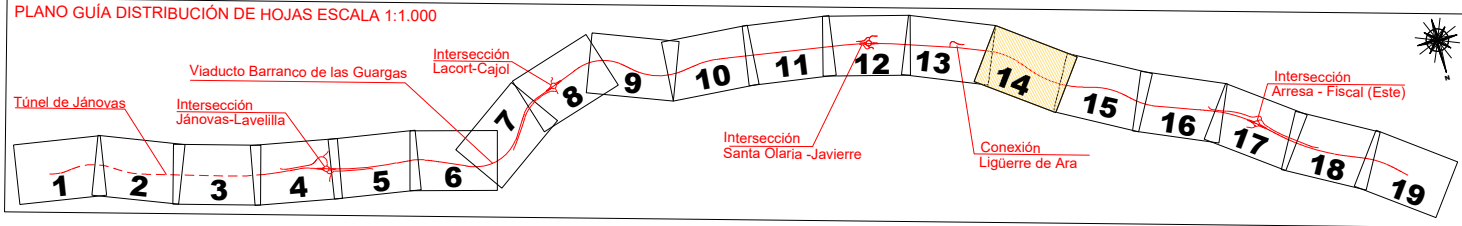
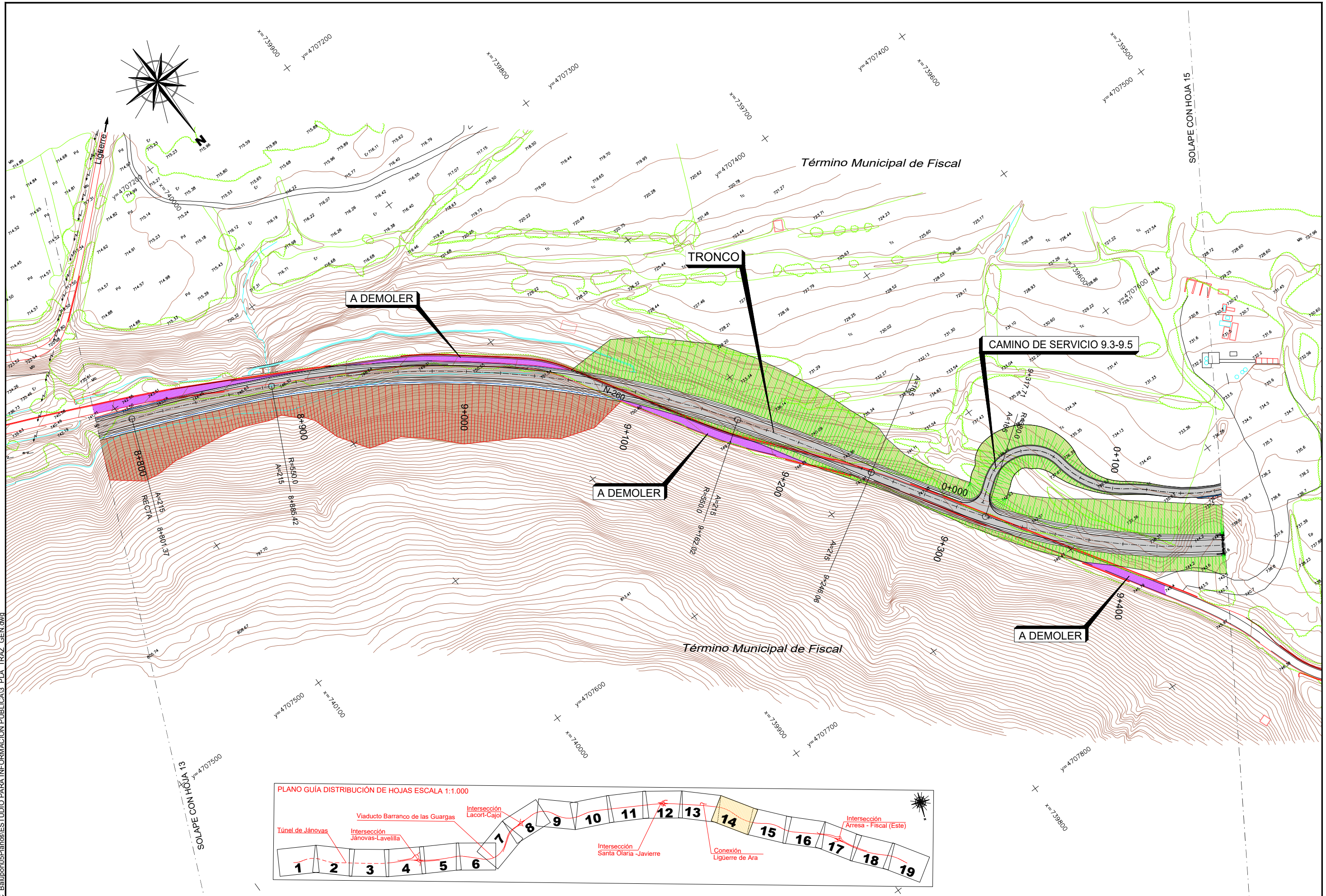

P.1.1_206174_PC_Balupor05PlanosESTUDIO PARA INFORMACION PUBLICA3_PLA_TRAZ_GEN.dwg



SECRETARÍA DE ESTADO DE INFRAESTRUCTURAS, TRANSPORTE Y VIVIENDA
 SECRETARÍA GENERAL DE INFRAESTRUCTURAS
 DIRECCIÓN GENERAL DE CARRETERAS
 DEMARCACIÓN DE CARRETERAS DEL ESTADO EN ARAGÓN

CONSULTOR:
acciona
 Ingeniería

EL I.C.C.P. DIRECTOR DEL PROYECTO:
 LOS INGENIEROS AUTORES DEL PROYECTO:
 RAFAEL LÓPEZ GUARCA
 J. CARLOS RUBIO MATILLA
 MIRIAM CRESPO MANSO

ESCALAS:
 1:1.000
 UNE A1 ORIGINALES
 0 20 40m
 GRÁFICAS

TÍTULO DEL PROYECTO:
 PROYECTO DE TRAZADO:
 ACONDICIONAMIENTO DE LA CARRETERA N-260.
 EJE PIRENAICO, P.K. 449.600 AL 463.600.
 TRAMO: TÚNEL DE BALUPOR - FISCAL

CLAVE:
 20-HU-5940

Nº PLANO:
 3

DESIGNACIÓN DEL PLANO:
PLANTA GENERAL

FECHA:
 ENERO 2018
 HOJA 14 DE 19

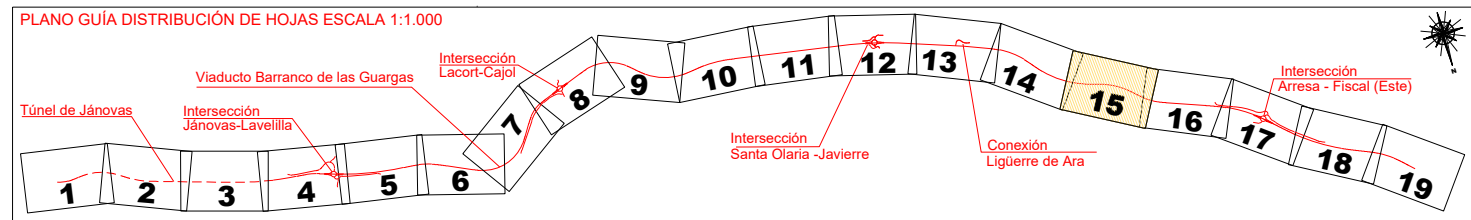
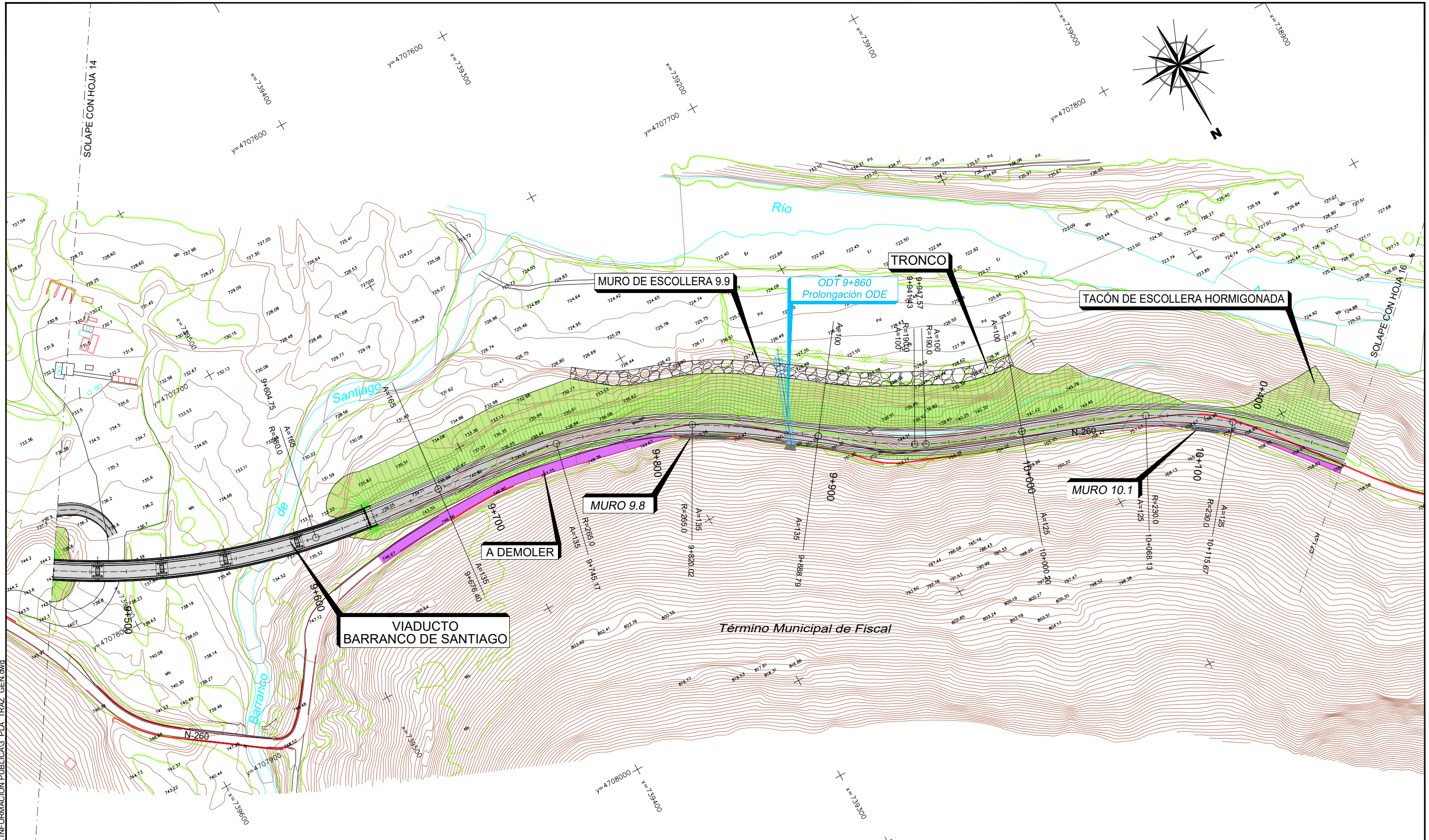

P.1.1 206174 PC Balupor05PlanosESTUDIO PARA INFORMACION PUBLICA3 PLA TRAZ GEN.dwg



SECRETARÍA DE ESTADO DE INFRAESTRUCTURAS, TRANSPORTE Y VIVIENDA
SECRETARÍA GENERAL DE INFRAESTRUCTURAS
DIRECCIÓN GENERAL DE CARRETERAS
DEMARCACIÓN DE CARRETERAS DEL ESTADO EN ARAGÓN

CONSULTOR:
acciona
Ingeniería

EL I.C.C.P. DIRECTOR DEL PROYECTO:
LOS INGENIEROS AUTORES DEL PROYECTO:
RAFAEL LÓPEZ GUARGA
J. CARLOS RUBIO MATILLA
MIRIAM CRESPO MANSO

ESCALAS:
1:1.000
UNE A1 ORIGINALES
0 20 40m
GRÁFICAS

TÍTULO DEL PROYECTO:
PROYECTO DE TRAZADO:
ACONDICIONAMIENTO DE LA CARRETERA N-260.
EJE PIRENAICO, P.K. 449.600 AL 463.600.
TRAMO: TÚNEL DE BALUPOR - FISCAL

CLAVE:
20-HU-5940
Nº PLANO:
3

DESIGNACIÓN DEL PLANO:
PLANTA GENERAL

FECHA:
ENERO 2018
HOJA 15 DE 19

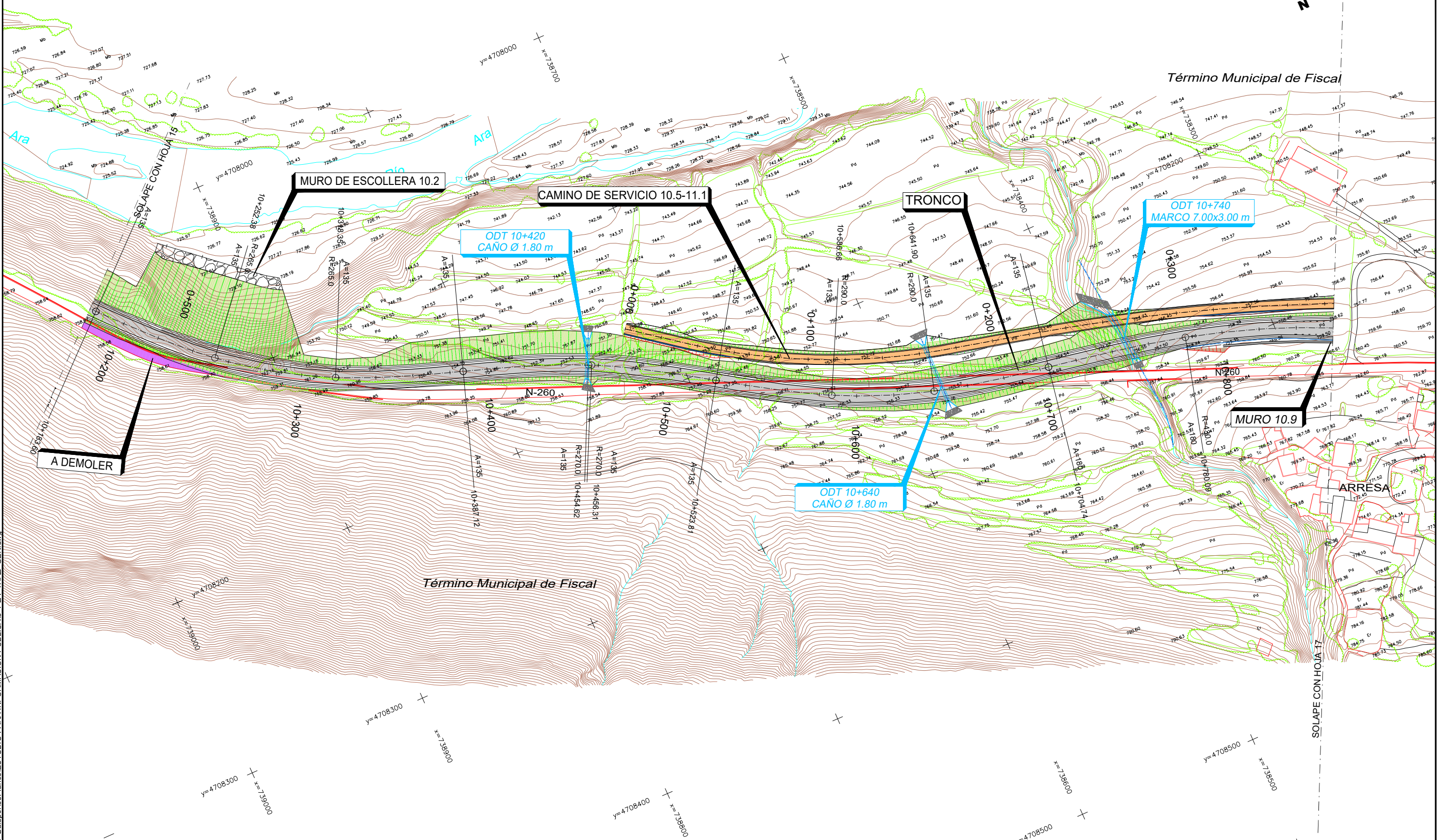
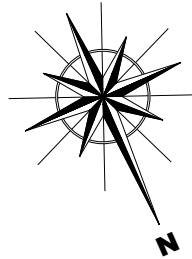
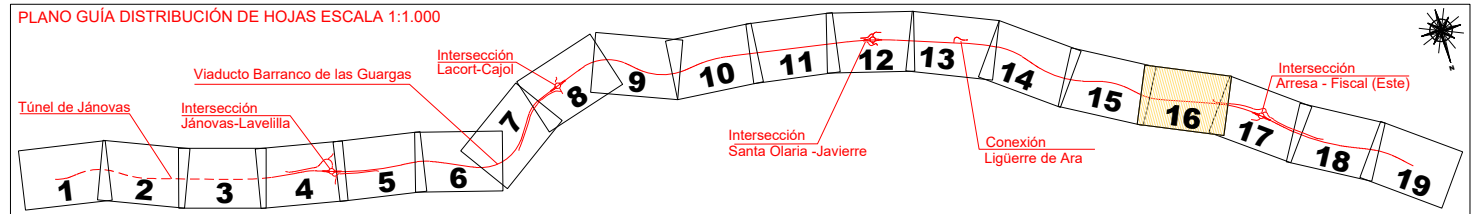

P.11_206174_PC_Balupor05PlanosIESTUDIO PARA INFORMACION PUBLICA3_PLA_TRAZ_GEN.dwg



SECRETARÍA DE ESTADO DE INFRAESTRUCTURAS, TRANSPORTE Y VIVIENDA
SECRETARÍA GENERAL DE INFRAESTRUCTURAS
DIRECCIÓN GENERAL DE CARRETERAS
DEMARCACIÓN DE CARRETERAS DEL ESTADO EN ARAGÓN

CONSULTOR:
acciona
Ingeniería

EL I.C.C.P. DIRECTOR DEL PROYECTO:
[Signature]
LOS INGENIEROS AUTORES DEL PROYECTO:
[Signatures]
RAFAEL LÓPEZ GUARGA
J. CARLOS RUBIO MATILLA
MIRIAM CRESPO MANSO

ESCALAS:
1:1.000
UNE A1 ORIGINALES
GRÁFICAS

TÍTULO DEL PROYECTO:
PROYECTO DE TRAZADO:
ACONDICIONAMIENTO DE LA CARRETERA N-260.
EJE PIRENAICO, P.K. 449.600 AL 463.600.
TRAMO: TÚNEL DE BALUPOR - FISCAL

CLAVE:
20-HU-5940

Nº PLANO:
3

DESIGNACIÓN DEL PLANO:
PLANTA GENERAL

FECHA:
ENERO 2018

HOJA 16 DE 19

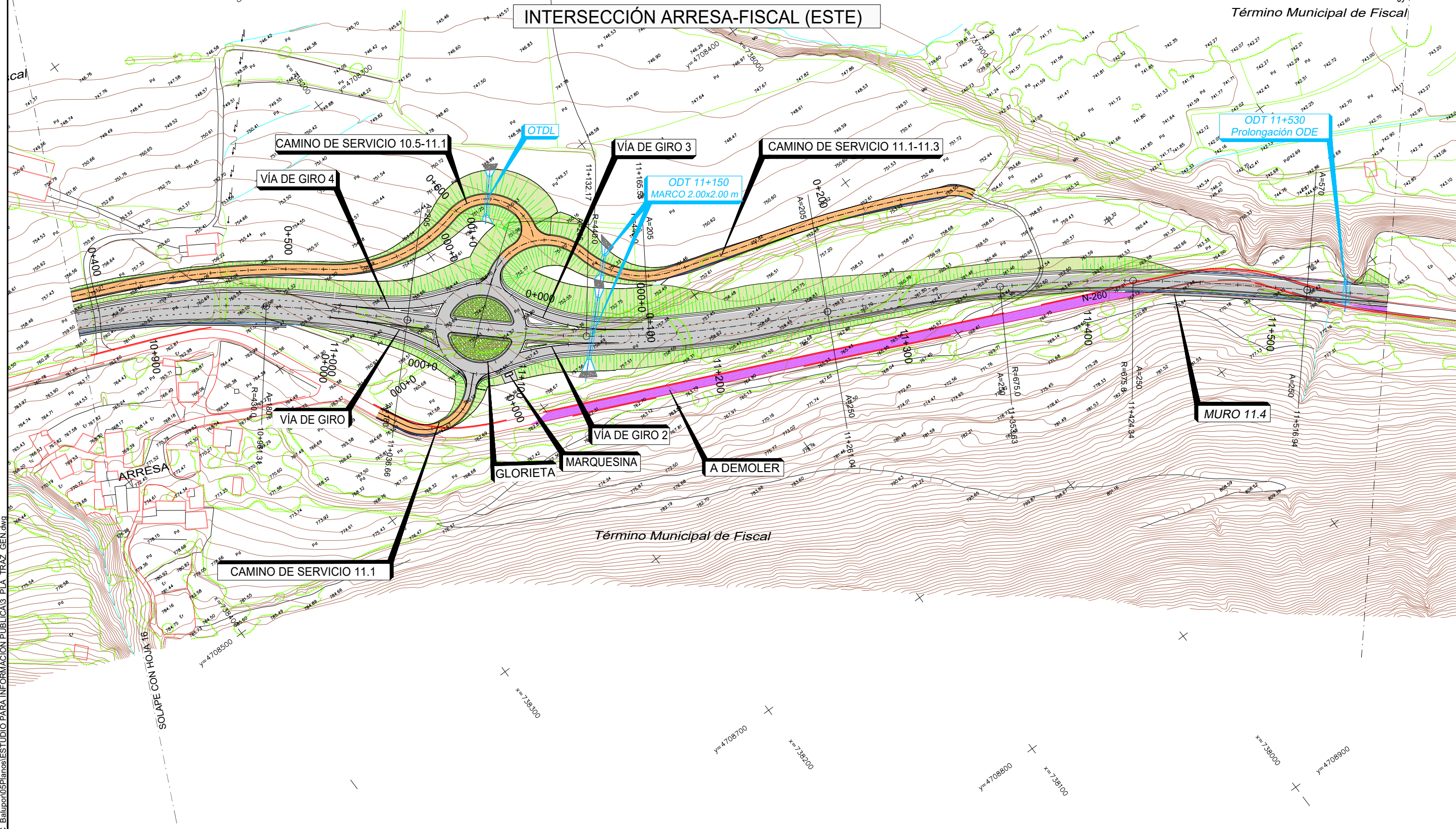
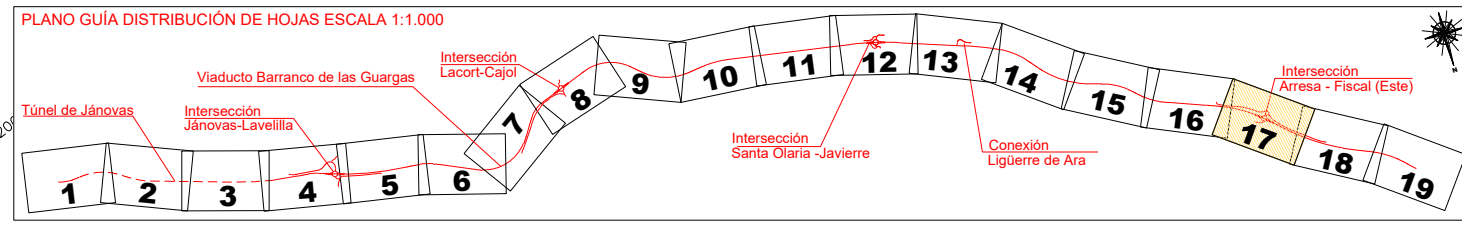
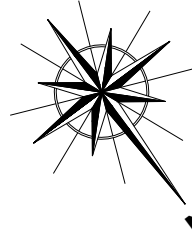

P.1.1_206174_PC_Balupor05Planos1ESTUDIO PARA INFORMACION PUBLICA3_PLA_TRAZ_GEN.dwg



SECRETARÍA DE ESTADO DE INFRAESTRUCTURAS, TRANSPORTE Y VIVIENDA
 SECRETARÍA GENERAL DE INFRAESTRUCTURAS
 DIRECCIÓN GENERAL DE CARRETERAS
 DEMARCACIÓN DE CARRETERAS DEL ESTADO EN ARAGÓN

CONSULTOR:
acciona
 Ingeniería

EL I.C.C.P. DIRECTOR DEL PROYECTO:
 LOS INGENIEROS AUTORES DEL PROYECTO:
 RAFAEL LÓPEZ GUARCA
 J. CARLOS RUBIO MATILLA
 MIRIAM CRESPO MANSO

ESCALAS:
 1:1.000
 UNE A1 ORIGINALES
 0 20 40m
 GRÁFICAS

TÍTULO DEL PROYECTO:
 PROYECTO DE TRAZADO:
 ACONDICIONAMIENTO DE LA CARRETERA N-260.
 EJE PIRENAICO, P.K. 449.600 AL 463.600.
 TRAMO: TÚNEL DE BALUPOR - FISCAL

CLAVE:
 20-HU-5940
 N° PLANO:
 3

DESIGNACIÓN DEL PLANO:
PLANTA GENERAL

FECHA:
 ENERO 2018
 HOJA 17 DE 19

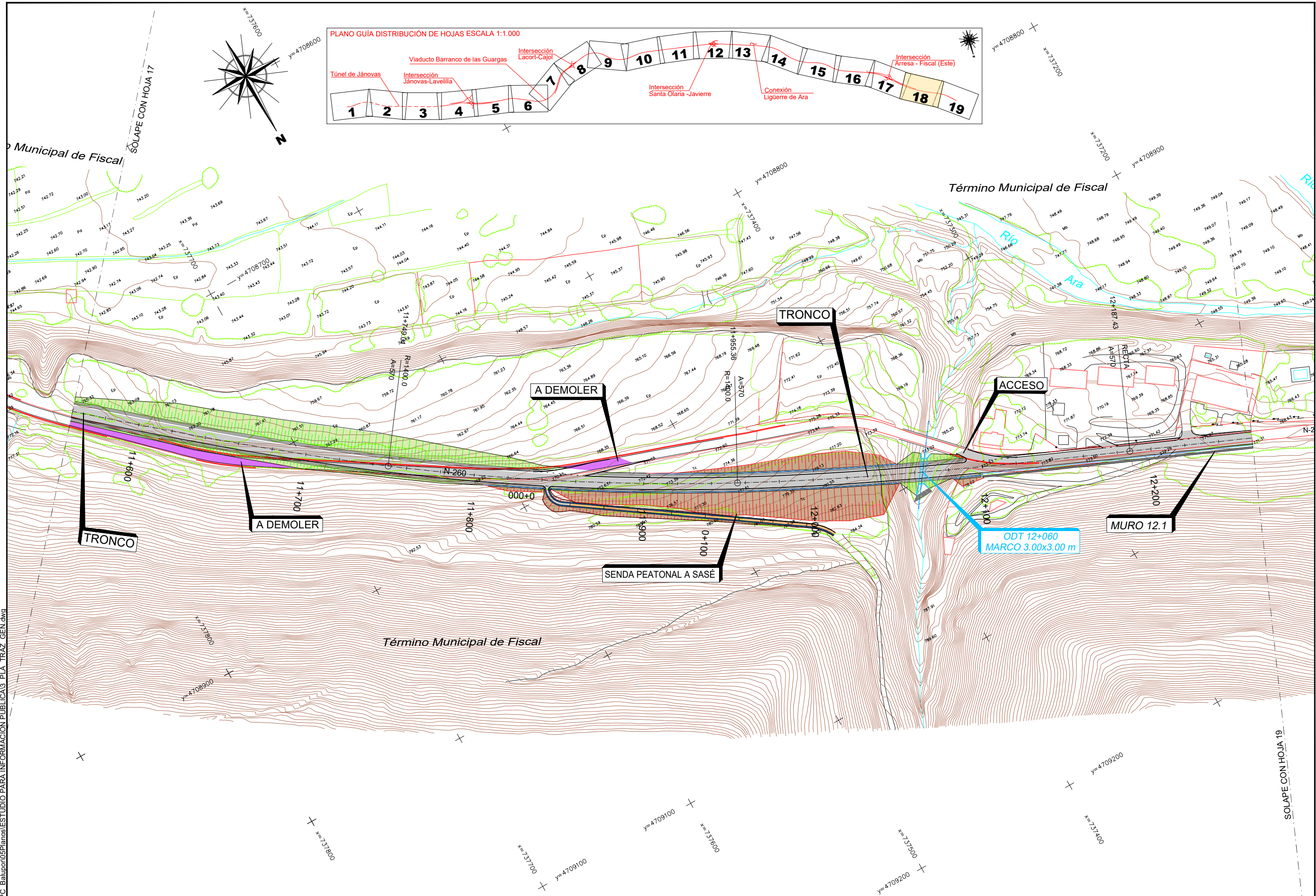

P.1.1_206174_PC_Balupor05Planos\ESTUDIO PARA INFORMACION PUBLICA3_PLA_TRAZ_GEN.dwg



SECRETARÍA DE ESTADO DE INFRAESTRUCTURAS, TRANSPORTE Y VIVIENDA
 SECRETARÍA GENERAL DE INFRAESTRUCTURAS
 DIRECCIÓN GENERAL DE CARRETERAS
 DEMARCACIÓN DE CARRETERAS DEL ESTADO EN ARAGÓN

CONSULTOR:
acciona
 Ingeniería

EL I.C.C.P. DIRECTOR DEL PROYECTO:
 LOS INGENIEROS AUTORES DEL PROYECTO:
 RAFAEL LÓPEZ GUARCA
 J. CARLOS RUBIO MATILLA
 MIRIAM CRESPO MANSO

ESCALAS:
 1:1.000
 UNE A1 ORIGINALES
 0 20 40m
 GRÁFICAS

TÍTULO DEL PROYECTO:
 PROYECTO DE TRAZADO:
 ACONDICIONAMIENTO DE LA CARRETERA N-260.
 EJE PIRENAICO, P.K. 449.600 AL 463.600.
 TRAMO: TÚNEL DE BALUPOR - FISCAL

CLAVE:
 20-HU-5940
 N° PLANO:
 3

DESIGNACIÓN DEL PLANO:
PLANTA GENERAL

FECHA:
 ENERO 2018
 HOJA 18 DE 19

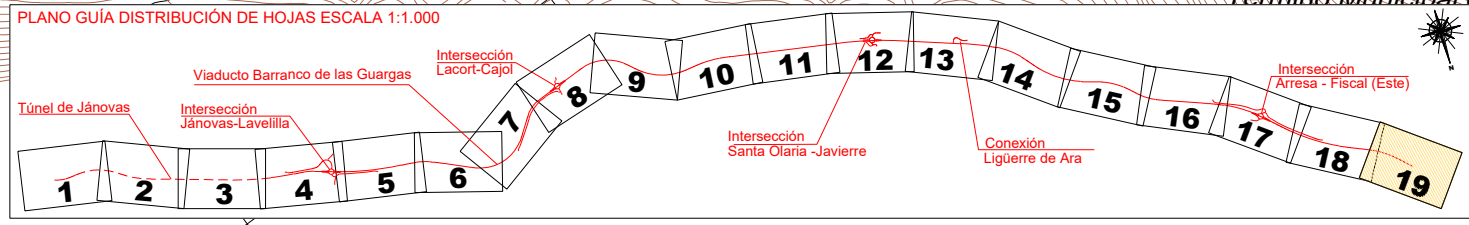
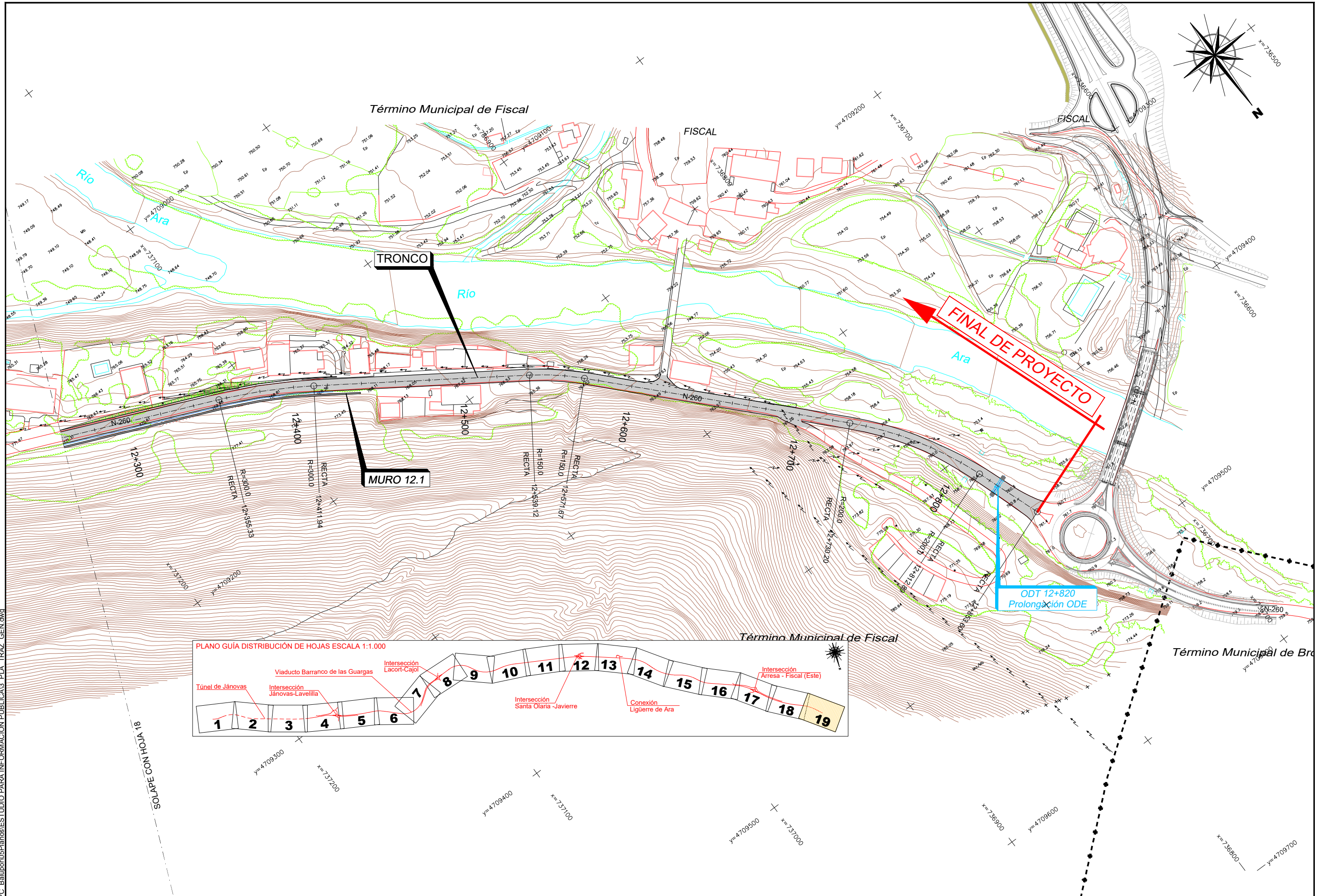

P.1.1_206174_PC_Balupor05PlanosESTUDIO PARA INFORMACION PUBLICA3_PLA_TRAZ_GEN.dwg



SECRETARÍA DE ESTADO DE INFRAESTRUCTURAS, TRANSPORTE Y VIVIENDA
 SECRETARÍA GENERAL DE INFRAESTRUCTURAS
 DIRECCIÓN GENERAL DE CARRETERAS
 DEMARCACIÓN DE CARRETERAS DEL ESTADO EN ARAGÓN

CONSULTOR:
acciona
 Ingeniería

EL I.C.C.P. DIRECTOR DEL PROYECTO:
 LOS INGENIEROS AUTORES DEL PROYECTO:
 RAFAEL LÓPEZ GUARGA
 J. CARLOS RUBIO MATILLA
 MIRIAM CRESPO MANSO

ESCALAS:
 1:1.000
 UNE A1 ORIGINALES
 0 20 40m
 GRÁFICAS

TÍTULO DEL PROYECTO:
 PROYECTO DE TRAZADO:
 ACONDICIONAMIENTO DE LA CARRETERA N-260.
 EJE PIRENAICO, P.K. 449.600 AL 463.600.
 TRAMO: TÚNEL DE BALUPOR - FISCAL

CLAVE:
 20-HU-5940

Nº PLANO:
 3

DESIGNACIÓN DEL PLANO:
PLANTA GENERAL

FECHA:
 ENERO 2018
 HOJA 19 DE 19