



MINISTERIO  
DE  
FOMENTO

SECRETARIA DE ESTADO DE  
INFRAESTRUCTURAS, TRANSPORTE  
Y VIVIENDA

SECRETARIA GENERAL DE INFRAESTRUCTURAS

DIRECCION GENERAL DE CARRETERAS

DEMARCACIÓN DE CARRETERAS  
DEL ESTADO EN LA RIOJA

CLAVE

**33-LO-5500**

TIPO DE ESTUDIO

**PROYECTO DE CONSTRUCCION**

TITULO

**MODIFICACIÓN DEL PROYECTO DE MEJORA DE TRAZADO  
EN LA N-111 ENTRE EL P.K. 291+400 Y EL P.K. 292+000  
T. M. DE TORRECILLA EN CAMEROS**

CARRETERA

**N-111**

DESIGNACION

**MEJORA DE TRAZADO N-111**

PUNTOS KILOMETRICOS

**P.K. 291+400  
P.K. 292+000**

CLASE

**SEGURIDAD VIAL**

LOCALIDADES QUE DEFINEN EL TRAMO

**TORRECILLA DE CAMEROS**

PROVINCIA

**LA RIOJA**

INGENIERO JEFE

**ENRIQUE GARCIA GARRIDO**

INGENIERO DE CAMINOS C. y P.

INGENIERO DIRECTOR DEL PROYECTO

**MIGUEL ANGEL GARCIA RODRIGUEZ**

INGENIERO DE CAMINOS C. Y P.

EL CONSULTOR.-

**TECNOPROYEC, S.L.**

MAYO 2018

# **DOCUMENTO Nº 2 – PLANOS**

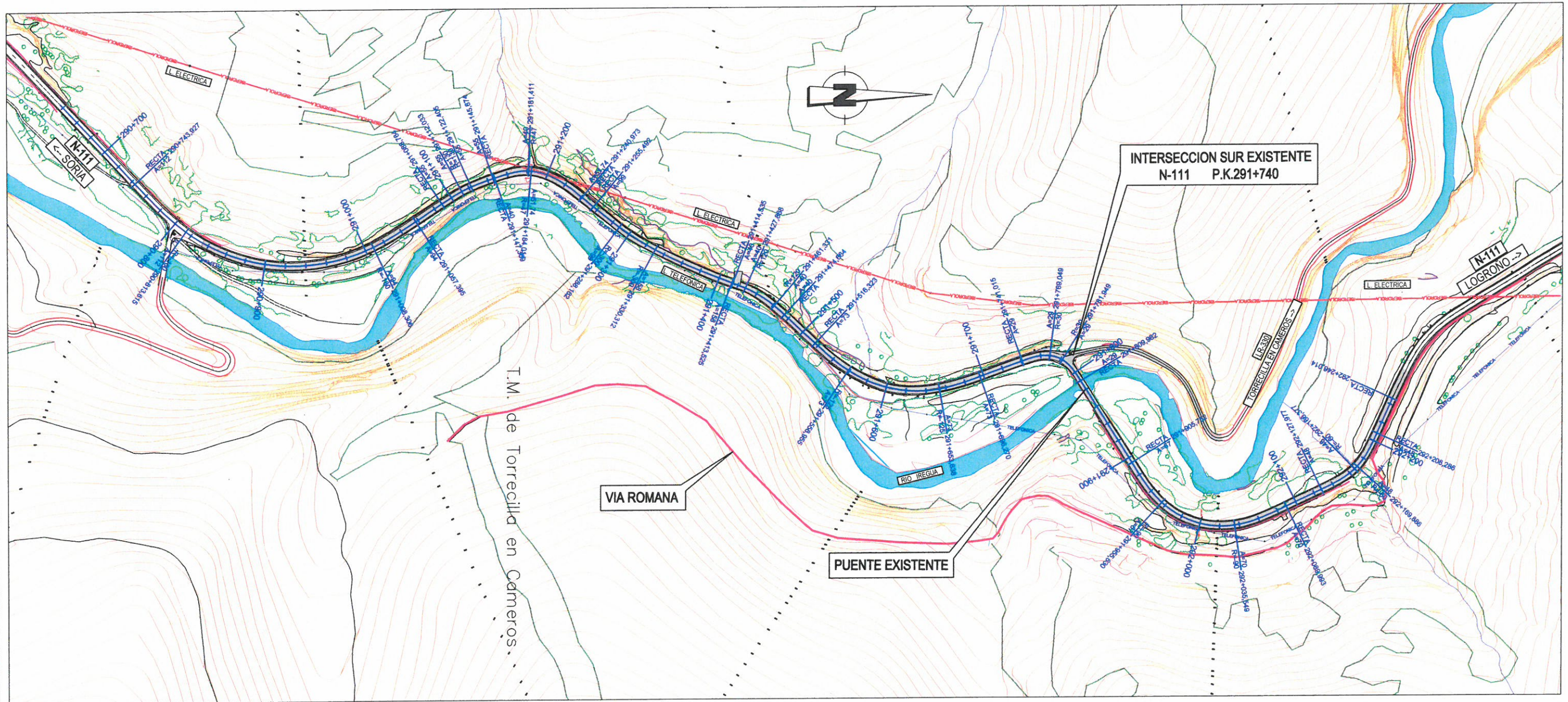

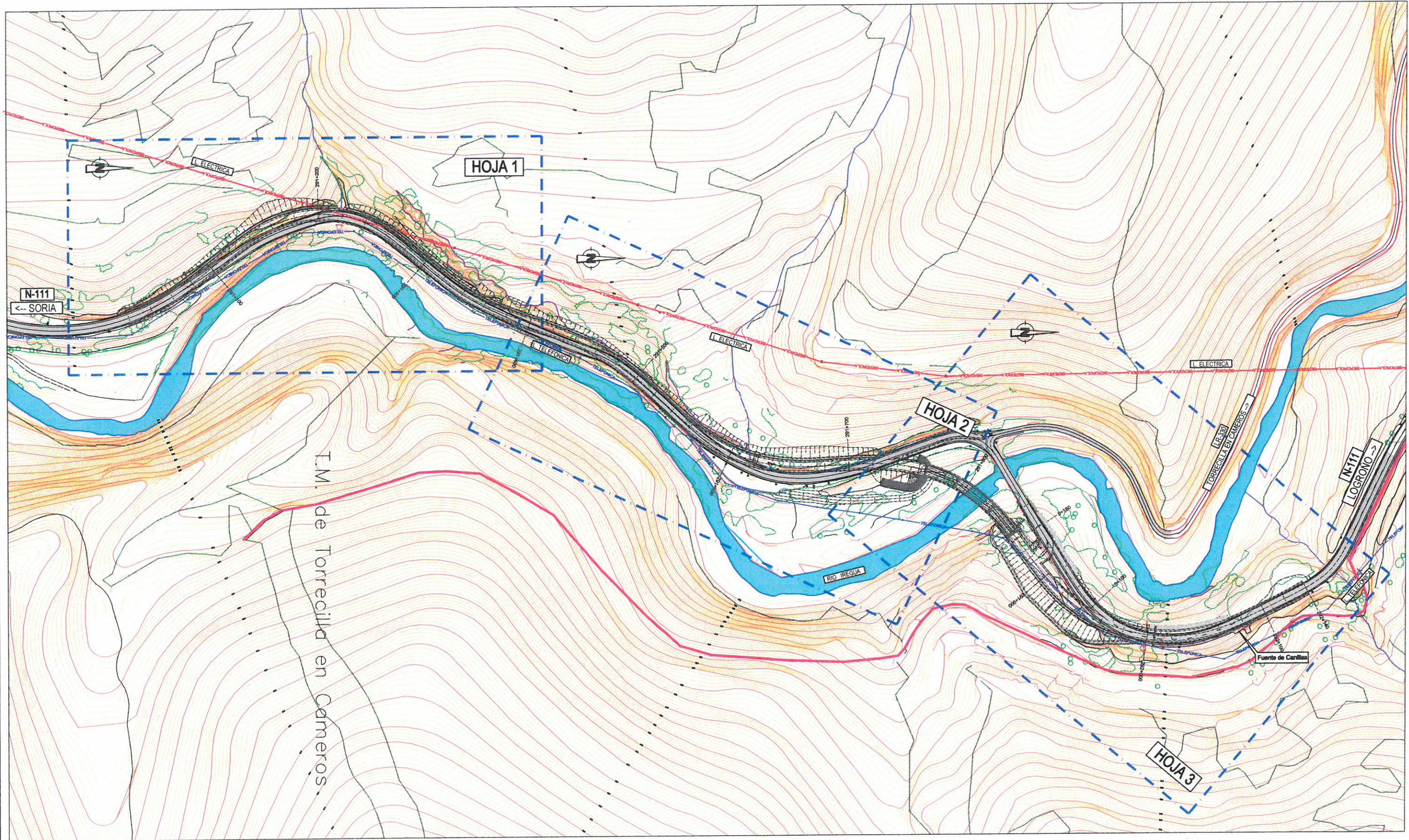

	SECRETARÍA DE ESTADO DE INFRAESTRUCTURAS, TRANSPORTES Y VIVIENDA	DEMARCACIÓN DE CARRETERAS DEL ESTADO EN LA RIOJA	EL INGENIERO DIRECTOR DEL PROYECTO:	EXAMINADO EL INGENIERO JEFE:	LA EMPRESA CONSULTORA:	EL INGENIERO AUTOR DEL PROYECTO:	ESCALAS:	MODIFICACIÓN DEL PROYECTO:	CLAVE:	Nº PLANO:	DESIGNACIÓN:	FECHA:
	SECRETARÍA GENERAL DE INFRAESTRUCTURAS		MIGUEL ÁNGEL GARCÍA RODRÍGUEZ	J. ENRIQUE GARCÍA GARRIDO	TECHNOPROYEC, S.L.	ANTONIO PUÉRTOLAS LAS HERAS	E= 1/4.000	MEJORA DE TRAZADO EN LA N-111 ENTRE EL P. K.291+400 Y EL P.K. 292+000. T.M. DE TORRECILLA DE CAMEROS (LA RIOJA)	33-LO-5500	2.1.2	PLANTA GENERAL MINUTAS	MAYO 2018
DIRECCIÓN GENERAL DE CARRETERAS						ORIGINALES UNO A 1	GRAFICAS				Nº PAGINA:	1 de 1



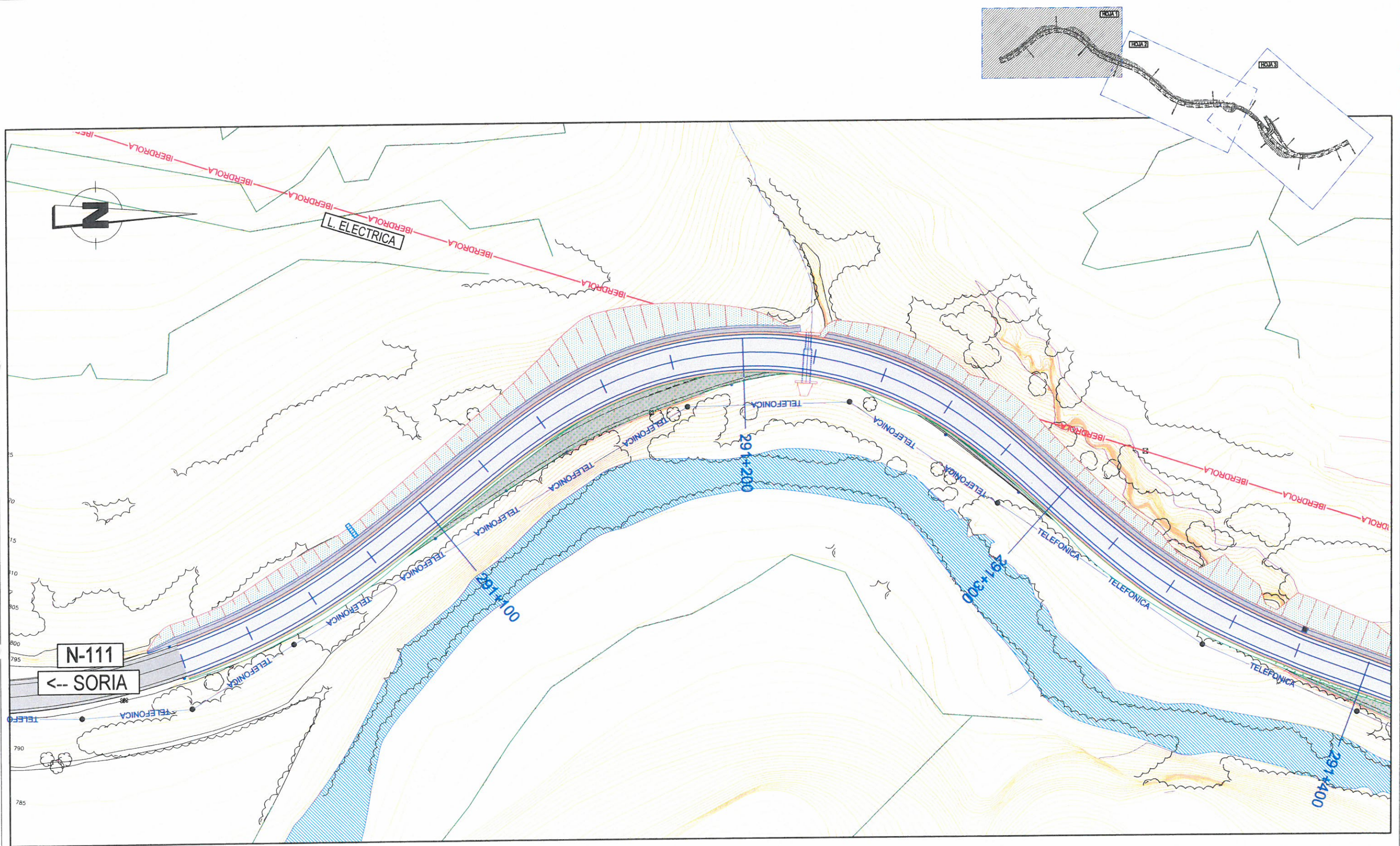

	HIDROSIEMBRA EN TALUDES DE DESMONTE
	HIDROSIEMBRA EN TALUDES DE TERRAPLEN
	CARRETERA PROYECTADA
	PLANTONES DE DIVERSAS ESPECIES A DEFINIR POR LA DIRECCION DE OBRA

