

SECCIÓN LONGITUDINAL TÚNEL DE JÁNOVAS
 ESCALA 1:200

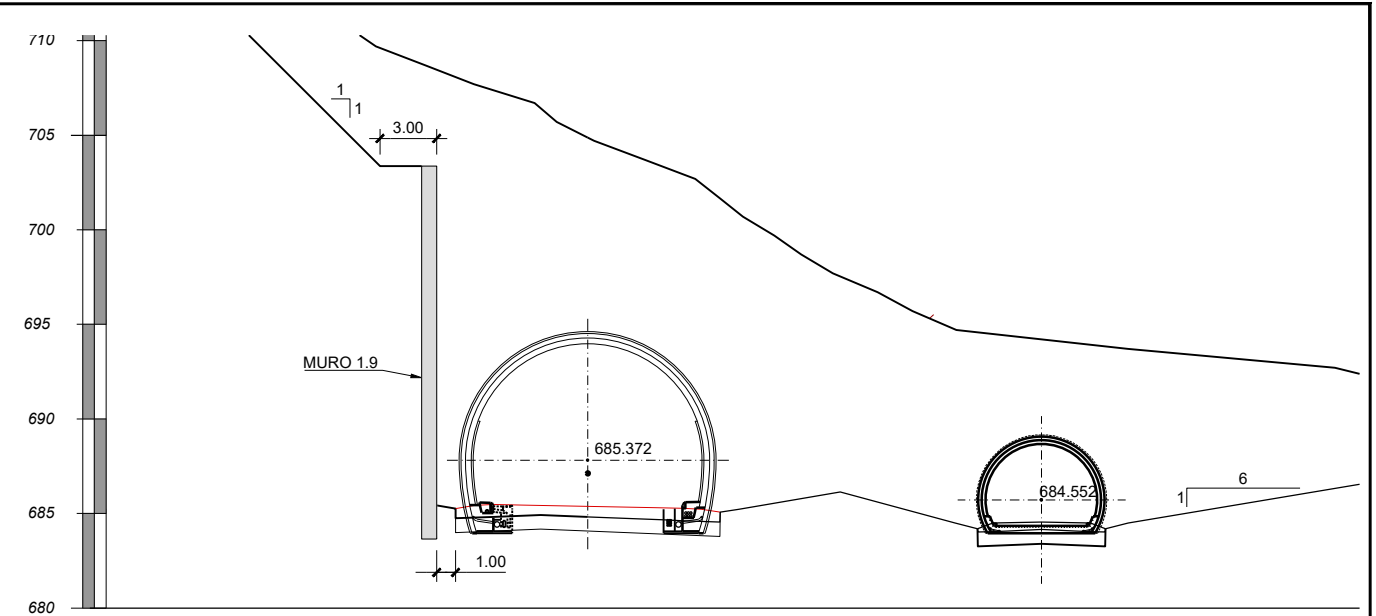

VISTA FRONTAL EMBOQUILLE
 ESCALA 1:200

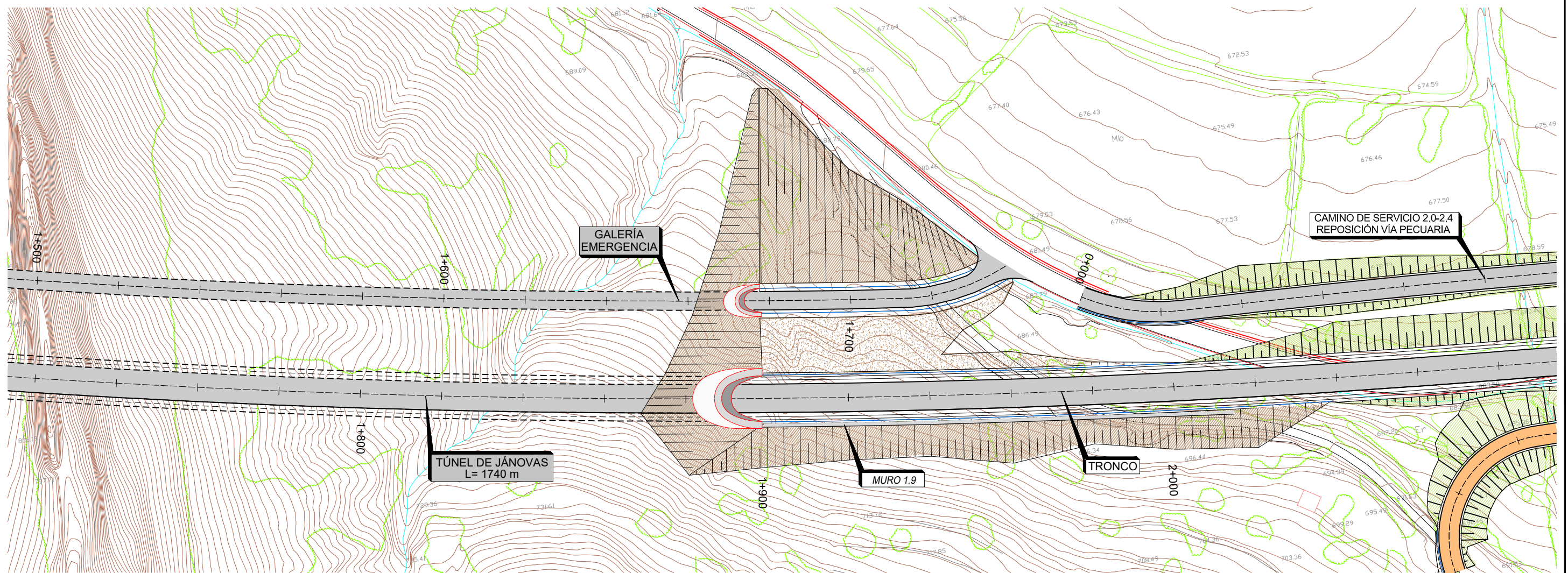

P.11_206174_PC_Balupor05PlanosESTUDIO PARA INFORMACION PUBLICAB.2.2 SEC. TIPO EMBOQUILLE SALIDA.dwg

GOBIERNO DE ESPAÑA MINISTERIO DE FOMENTO	SECRETARÍA DE ESTADO DE INFRAESTRUCTURAS, TRANSPORTE Y VIVIENDA SECRETARÍA GENERAL DE INFRAESTRUCTURAS DIRECCIÓN GENERAL DE CARRETERAS DEMARCACIÓN DE CARRETERAS DEL ESTADO EN ARAGÓN	CONSULTOR: acciona Ingeniería	EL I.C.C.P. DIRECTOR DEL PROYECTO: RAFAEL LÓPEZ GUARGA	LOS INGENIEROS AUTORES DEL PROYECTO: J. CARLOS RUBIO MATILLA MIRIAM CRESPO MANSO	ESCALAS: 1:400 UNE A1 ORIGINALES GRÁFICAS	TÍTULO DEL PROYECTO: PROYECTO DE TRAZADO: ACONDICIONAMIENTO DE LA CARRETERA N-260. EJE PIRENAICO, P.K. 449.600 AL 463.600. TRAMO: TÚNEL DE BALUPOR - FISCAL	CLAVE: 20-HU-5940	N° PLANO: 8.2.1	DESIGNACIÓN DEL PLANO: EMBOQUILLE DE ENTRADA P.K. 1+900 SECCIÓN, LONGITUDINAL Y PLANTA	FECHA: ENERO 2018
	HOJA 1 DE 1									