

Anejo 18.- COORDINACIÓN CON OTROS ORGANISMOS Y SERVICIOS

ÍNDICE

1.- INTRODUCCIÓN	3
2.- ORGANISMOS, ENTIDADES Y EMPRESAS CONSULTADAS.....	3
2.1.- ENTIDAD DE CARÁCTER LOCAL	3
2.2.- ENTIDAD DE CARÁCTER PROVINCIAL	3
2.3.- ENTIDADES DE CARÁCTER AUTONÓMICO	3
2.4.- ENTIDADES Y EMPRESAS CONCES. DE SERVICIOS PÚBLICOS.....	3
3.- FICHA RESUMEN DE LOS CONTACTOS MANTENIDOS	4
4.- NOTIFICACIONES ENVIADAS A LOS ORGANISMOS, ENTIDADES Y EMPRESAS AFECTADAS	8
5.- CONTESTACIONES RECIBIDAS DE LOS DISTINTOS ORGANISMOS, ENTIDADES Y EMPRESAS AFECTADAS	26
5.1.- vodafone	27
5.2.- clh.....	28
5.3.- Protección ambiental. Consejería de Medio Ambiente y Rural, Políticas Agrarias y Territorio. Junta de Extremadura	29
5.4.- Desarrollo rural. Consejería de Medio Ambiente y Rural, Políticas Agrarias y Territorio. Junta de Extremadura	31
5.5.- Consejería de sanidad y políticas sociales. Junta de Extremadura	32
5.6.- Repsol	33
5.7.- Gas Extremadura	34
5.8.- IBERDROLA	36
5.9.- Enagas	37
5.10.- SEPES	38
5.11.- Consejería de Economía e Infraestructuras. Junta de Extremadura	39
5.12.- SOCAMEX S.A.U. (Servicio Municipal de Aguas de Almendralejo)	41
5.13.- Diputación de Badajoz	46
5.14.- Confederación Hidrográfica del Guadiana	47
5.15.- ADIF	49
5.16.- Dir. Gral. Medio Ambiente. Consejería de Medio Ambiente y Rural, Pol. Agrarias y Territorio. Junta de Extremadura	51
5.17.- JEFATURA PROVINCIAL DE TRÁFICO DE BADAJOZ	52

1.- INTRODUCCIÓN

Durante la redacción del presente proyecto se han establecido contactos con todos aquellos organismos, entidades y empresas concesionarias de servicios que pudiesen verse afectadas por la ejecución de las obras.

En particular se han mantenido reuniones periódicas con la Demarcación de Carreteras del Estado en Extremadura, en las que se analizaron y resolvieron todos los problemas e interrogantes que fueron surgiendo con el avance de los trabajos. Así mismo se mantuvo contacto telefónico permanentemente entre la Consultora y la Demarcación.

2.- ORGANISMOS, ENTIDADES Y EMPRESAS CONSULTADAS

Se ha solicitado información a todos los Organismos, Entidades y Empresas Concesionarias de Servicios, relativa a la localización, identificación y reposición de servicios afectados.

Con tal motivo, se envió a cada Entidad un escrito informando de la realización del presente proyecto, adjuntando un plano a escala de la zona de afección, con el ruego de que señalaran en él las posibles afecciones a infraestructuras existentes o programadas, instándoles, en tal caso, a mantener las reuniones y comunicaciones precisas para definir la correspondiente reposición.

Las Entidades contactadas han sido las siguientes:

2.1.- ENTIDAD DE CARÁCTER LOCAL

Se recabó información en el Ayuntamiento de Almendralejo.

2.2.- ENTIDAD DE CARÁCTER PROVINCIAL

Se ha solicitado información a la Diputación de Badajoz.

2.3.- ENTIDADES DE CARÁCTER AUTONÓMICO

Se ha solicitado información a distintas consejerías del Gobierno de Extremadura.

Las consejerías contactadas han sido las siguientes:

- Consejería de economía e infraestructuras

- Consejería de Educación y Empleo
- Consejería de Medio Ambiente y Rural, Pol. Agrarias y Territorio Dir. Gral. Medio Ambiente
- Consejería de Sanidad y Políticas Sociales
- Consejería de Medio Ambiente y Rural, Pol. Agrarias y Territorio. Sección de Vías Pecuarias.

2.4.- ENTIDADES Y EMPRESAS CONCESIONARIAS DE SERVICIOS PÚBLICOS

Se recabó información relativa a la localización, identificación y reposición de servicios y servidumbres afectadas, a las siguientes empresas y organismos:

- Confederación Hidrográfica del Guadiana.
- Sepes.
- JEFATURA PROVINCIAL DE TRÁFICO DE BADAJOZ.
- Adif.
- Correos Telecom, S.A.
- Telefónica de España.
- Iberdrola, S.A.
- Sevillana Endesa.
- ENAGAS
- Gas Extremadura.
- Urbaser.
- Abertis Infraestructuras S.A
- AQUALIA
- EXTREMEÑA DE COMUNICACIONES POR CABLE, S.L. (CABLEX)
- Compañía Logística de Hidrocarburos CLH, S.A.
- FUNDACIÓN DE LOS FERROCARRILES ESPAÑOLES
- JAZZ TELECOM, S.A.U.
- VODAFONE ONO, S.A.U
- RED ELÉCTRICA ESPAÑOLA (R.E.E.)
- REPSOL

La información facilitada por los Organismos, Entidades y Empresas citados anteriormente, se contrastó sobre el terreno (siempre que fue posible) y se ha tenido en cuenta durante la realización de los trabajos, reflejando tal información de forma literal y gráfica en los distintos apartados del proyecto relacionados con los servicios afectados.

Se adjuntan a continuación los escritos enviados por parte de la Demarcación de Carreteras del Estado en Extremadura, así como las contestaciones que se han recibido.

3.- FICHA RESUMEN DE LOS CONTACTOS MANTENIDOS

A continuación se adjunta una tabla resumen con los contactos mantenidos, en la que se detallan organismo, tipo de contacto, fechas, personas de contacto, y resumen de contenido.

ORGANISMO	ENVIADO O RECIBIDO	TIPO DE CONTACTO	FECHA	PERSONA DE CONTACTO	CONTENIDO
Ayuntamiento de Almendralejo	Enviado	Carta	14/07/2016		Petición información posibles afecciones a infraestructuras existentes o programadas; incluyendo planos a escala de la zona de afección.
			29/09/2016	Jorge Jiménez Retamal (Arquitecto Municipal), Antonio Muriel, Manuel Lozano (Demarcación Carreteras Extremadura, Mº Fomento), Antonio Camacho (EXINGSA)	Se informa contenido del proyecto y no presentan objeciones
Diputación de Badajoz	Enviado	Carta	14/07/2016		Petición información posibles afecciones a infraestructuras existentes o programadas; incluyendo planos a escala de la zona de afección.
	Recibido	Carta	14/09/2016	Esther Mª. Piñero Chacón Jefa de la Sección de Explotación	Comunican que no tienen nada que alegar.
Junta de Extremadura. Consejería de economía e infraestructuras	Enviado	Carta	14/07/2016		Petición información posibles afecciones a infraestructuras existentes o programadas; incluyendo planos a escala de la zona de afección.
	Recibido	Carta	12/09/2016	Desideria González Solomando Jefe de Sección de Conservación y Explotación de Badajoz	A priori no encuentran ningún impedimento para el desarrollo de las obras. Comunican que el proyecto deberá contemplar la nueva señalización, así como el correspondiente balizamiento y defensas. Solicitan le sean enviados planos de la nueva señalización, balizamiento y defensas.
		Reunión	03/11/2016	Desideria González (Consej. Econ. e Infraest., Junta Extremadura), Antonio Muriel, Manuel Lozano (Demarcación Carreteras Extremadura, Mº Fomento), Antonio Camacho (EXINGSA)	Reunión en la que se trata el tema del enlace 650 sobre la EX-212. Se trata la implantación de glorietas en dicho enlace.
	Recibido	Carta	14/03/2017	Desideria González Solomando Jefe de Sección de Conservación y Explotación de Badajoz	Examinada la documentación entregada por la Demarcación de Carreteras del Estado en Extremadura, sobre la viabilidad de modificación del semienlace situado sobre la EX-212, INFORMAN FAVORABLEMENTE. Una vez redactado el proyecto solicitan copia del mismo que refleje los cambios de titularidad del tramo de carretera en cuestión.
Junta de Extremadura. Consejería de Educación y Empleo	Enviado	Carta	14/07/2016		Petición información posibles afecciones a infraestructuras existentes o programadas; incluyendo planos a escala de la zona de afección.
Junta de Extremadura. Consejería de Medio Ambiente y Rural, Pol. Agrarias y Territorio Dir. Gral. Medio Ambiente	Enviado	Carta	14/07/2016		Petición información posibles afecciones a infraestructuras existentes o programadas; incluyendo planos a escala de la zona de afección.
	Recibido	Carta	20/10/2016	José Antonio Mateos Martín Jefe del Servicio de Protección de la Naturaleza y Áreas protegidas	No es necesario informe de impacto ambiental, informe de afección, ni autorización alguna, al estar la zona de actuación fuera de los límites de áreas protegidas, no afectar a hábitats naturales amenazados ni a especies protegidas.
	Recibido	Carta	22/08/2016	Pedro Muñoz Barco Director General de Medio Ambiente	No supone modificación sustancial del proyecto matriz A66. No esperan grandes impactos ambientales siempre que se apliquen las medidas correctoras. En cuanto las medidas correctoras de las vías de servicio a eliminar recomienda escarificado, descompactación, aportación de tierra vegetal y reforestación con especies autóctonas. No prevén la aparición de restos arqueológicos.
		Reunión	13/10/2016	Jesús Merino (Consejería de Medio Ambiente y Rural, Pol. Agrarias y Territorio, Junta Extremadura), Antonio Muriel, Manuel Lozano (Demarcación Carreteras Extremadura, Mº Fomento)	No manifiestan ninguna salvedad diferente a lo manifestado en la comunicación oficial.

ORGANISMO	ENVIADO O RECIBIDO	TIPO DE CONTACTO	FECHA	PERSONA DE CONTACTO	CONTENIDO
Junta de Extremadura. Consejería de Medio Ambiente y Rural, Pol. Agrarias y Territorio. Sección de Vías Pecuarias	Enviado	Carta	14/07/2016		Petición información posibles afecciones a infraestructuras existentes o programadas; incluyendo planos a escala de la zona de afección.
	Recibido	Carta	08/08/2016	Francisco Peña Leco Jefe de Sección de Vías Pecuarias	No presenta afección a ningún bien de dominio público pecuario
Junta de Extremadura. Consejería de Sanidad y Políticas Sociales	Enviado	Carta	14/07/2016		Petición información posibles afecciones a infraestructuras existentes o programadas; incluyendo planos a escala de la zona de afección.
	Recibido	Carta	28/09/2016	Aurora Venegas Marín Secretaria General	No presenta afección a ninguna instalación de la Consejería. Realizan las observaciones de correcta señalización del acceso en el enlace, y la no interrupción del tráfico de acceso al hospital durante las obras, así como información de incidencias del tráfico que pudieran afectar al funcionamiento del hospital durante las obras.
Confederación Hidrográfica del Guadiana.	Enviado	Carta	14/07/2016		Petición información posibles afecciones a infraestructuras existentes o programadas; incluyendo planos a escala de la zona de afección.
	Recibido	Carta	03/10/2016	Carlos Bautista Solano Ingeniero Técnico de Obras Públicas	Comunican entrada y apertura del expediente.
	Recibido	Carta	08/03/2017	Timoteo Perea Tribaldos Comisario de Aguas	No existe ningún cauce público afectado.
		Telefónico	09/03/2017	Carlos Bautista Solano Ingeniero Técnico de Obras Públicas	Tras comunicación telefónicas de Antonio Muriel, manifiestan que no se afectan cauces públicos de su titularidad
Sepes.	Enviado	Carta	14/07/2016		Petición información posibles afecciones a infraestructuras existentes o programadas; incluyendo planos a escala de la zona de afección.
	Recibido	Carta	07/09/2016	Rodrigo Diez Fernández Director de Producción	No se produce ninguna afección
JEFATURA PROVINCIAL DE TRÁFICO DE BADAJOZ.	Enviado	Carta	14/07/2016		Petición información posibles afecciones a infraestructuras existentes o programadas; incluyendo planos a escala de la zona de afección.
	Recibido	Telefónico	29/08/2016	José Manuel Izquierdo	No afectamos ningún servicio suyo. Mandarán contestación por carta.
	Recibido	Carta	08/04/2017	Enrique Velasco Sanz Jefe de Área de Infraestructuras	Adjuntan planos de las canalizaciones de su propiedad. Adjuntan características que deben reunir las reposiciones. Solicitan que antes de comenzar las obras ponerse en contacto con ellos.
Adif.	Enviado	Carta	14/07/2016		Petición información posibles afecciones a infraestructuras existentes o programadas; incluyendo planos a escala de la zona de afección.
	Recibido	Carta	05/10/2016	Paloma M ^a . Paco Gómez Jefa de Mantenimiento de Mérida	Las obras se sitúan fuera de la zona de afección del ferrocarril.
Correos Telecom, S.A.	Enviado	Carta	14/07/2016		Petición información posibles afecciones a infraestructuras existentes o programadas; incluyendo planos a escala de la zona de afección.
Telefónica de España.	Enviado	Carta	14/07/2016		Petición información posibles afecciones a infraestructuras existentes o programadas; incluyendo planos a escala de la zona de afección.
Iberdrola, S.A.	Enviado	Carta	14/07/2016		Petición información posibles afecciones a infraestructuras existentes o programadas; incluyendo planos a escala de la zona de afección.
	Recibido	Carta	27/07/2016	Iván García Simón UTD Don Benito	No disponen de instalaciones de su propiedad

ORGANISMO	ENVIADO O RECIBIDO	TIPO DE CONTACTO	FECHA	PERSONA DE CONTACTO	CONTENIDO
Sevillana Endesa.	Enviado	Carta	14/07/2016		Petición información posibles afecciones a infraestructuras existentes o programadas; incluyendo planos a escala de la zona de afección.
ENAGAS	Enviado	Carta	14/07/2016		Petición información posibles afecciones a infraestructuras existentes o programadas; incluyendo planos a escala de la zona de afección.
	Recibido	Carta	18/08/2016	Francisco M. Sánchez López Jefe Zona Extremadura	No se produce ninguna afección
Gas Extremadura.	Enviado	Carta	14/07/2016		Petición información posibles afecciones a infraestructuras existentes o programadas; incluyendo planos a escala de la zona de afección.
	Recibido	Carta	26/07/2016	M ^a Luisa Moreno	Solicitan planos de detalle. Facilitan plano orientativo instalación de gas.
Urbaser.	Enviado	Carta	14/07/2016		Petición información posibles afecciones a infraestructuras existentes o programadas; incluyendo planos a escala de la zona de afección.
	Recibido	Carta	13/09/2016	Fco. José Obreo Morales Jefe de Servicio SOCAMEX	Adjuntan planos de instalaciones que poseen en la zona
Abertis Infraestructuras S.A	Enviado	Carta	14/07/2016		Petición información posibles afecciones a infraestructuras existentes o programadas; incluyendo planos a escala de la zona de afección.
AQUALIA	Enviado	Carta	14/07/2016		Petición información posibles afecciones a infraestructuras existentes o programadas; incluyendo planos a escala de la zona de afección.
EXTREMEÑA DE COMUNICACIONES POR CABLE, S.L. (CABLEX)	Enviado	Carta	14/07/2016		Petición información posibles afecciones a infraestructuras existentes o programadas; incluyendo planos a escala de la zona de afección.
Compañía Logística de Hidrocarburos CLH, S.A.	Enviado	Carta	14/07/2016		Petición información posibles afecciones a infraestructuras existentes o programadas; incluyendo planos a escala de la zona de afección.
	Recibido	Correo electrón.	03/08/2016	Margarita Fernández Guijarro Técnico Especialista Red Oleoducto Dirección Gral. Technol. e Innov. Oficina Técnica Ing.	No se produce ninguna afección
FUNDACIÓN DE LOS FERROCARRILES ESPAÑOLES	Enviado	Carta	14/07/2016		Petición información posibles afecciones a infraestructuras existentes o programadas; incluyendo planos a escala de la zona de afección.
JAZZ TELECOM, S.A.U.	Enviado	Carta	14/07/2016		Petición información posibles afecciones a infraestructuras existentes o programadas; incluyendo planos a escala de la zona de afección.
VODAFONE ONO, S.A.U	Enviado	Carta	14/07/2016		Petición información posibles afecciones a infraestructuras existentes o programadas; incluyendo planos a escala de la zona de afección.
	Recibido	Carta	24/08/2016	Andrés Hurtado Fernández Director Territorial Andalucía y Extremadura	No posee infraestructuras en dicho sector
RED ELÉCTRICA ESPAÑOLA (R.E.E.)	Enviado	Carta	14/07/2016		Petición información posibles afecciones a infraestructuras existentes o programadas; incluyendo planos a escala de la zona de afección.
REPSOL	Enviado	Carta	14/07/2016		Petición información posibles afecciones a infraestructuras existentes o programadas; incluyendo planos a escala de la zona de afección.
	Recibido	Correo electrón.	28/07/2016	Andrés Avello Martos Jefe Regional Gestión Comercial	No se afecta a ningún punto de venta

4.- NOTIFICACIONES ENVIADAS A LOS ORGANISMOS, ENTIDADES Y EMPRESAS AFECTADAS



SECRETARÍA DE ESTADO DE INFRAESTRUCTURAS, TRANSPORTE Y VIVIENDA
SECRETARÍA GENERAL DE INFRAESTRUCTURAS
DIRECCIÓN GENERAL DE CARRETERAS
DEMARCACIÓN DE CARRETERAS DEL ESTADO EN EXTREMADURA



SECRETARÍA DE ESTADO DE INFRAESTRUCTURAS, TRANSPORTE Y VIVIENDA
SECRETARÍA GENERAL DE INFRAESTRUCTURAS
DIRECCIÓN GENERAL DE CARRETERAS
DEMARCACIÓN DE CARRETERAS DEL ESTADO EN EXTREMADURA

O F I C I O

S/REF
N/REF 33-BA-4070
FECHA 14 de julio de 2016

Abertis Infraestructuras S.A

Paseo de la Castellana, 39
28046 MADRID

ASUNTO SOLICITUD DE INFORMACIÓN PARA LA REDACCIÓN DEL PROYECTO DE CONSTRUCCIÓN "PROYECTO MODIFICACIÓN DE SEMIENLACE SITUADO EN LA AUTOVÍA RUTA DE LA PLATA A-66, P.K. 654. T.M. ALMENDRALEJO. PROVINCIA DE BADAJOZ. CLAVE: 33-BA-4070."

Estimados señores:

Se encuentra actualmente en fase de redacción el "Proyecto Modificación de semienlace situado en la Autovía Ruta de la Plata A-66, P.K. 654. T.M. Almendralejo. Provincia de Badajoz", bajo la dirección de esta Demarcación de Carreteras del Estado en Extremadura

Dada la posible afección que pudieran suponer las obras a proyectar, solicitamos nos informen a la mayor brevedad posible de las infraestructuras de su organismo existentes en la zona de proyecto, con indicación más detallada, de todos y cada uno de los servicios e instalaciones de su competencia que pudieran verse afectados.

A tal efecto, se acompañan al presente escrito los planos de la zona afectada por el mencionado proyecto en redacción.

Si consideran que alguna zona en concreto es de especial interés, no duden en comunicárnoslo y les reenviaremos el plano correspondiente a una escala mayor.

Se ruega igualmente faciliten el nombre de la persona de contacto con la que mantener las oportunas conversaciones para las cuestiones que puedan surgir durante la redacción del proyecto.

A la espera de su respuesta, quedamos a su disposición para cualquier aclaración o ampliación de información

En el momento en que se encuentre esta documentación preparada, les agradeceríamos remitieran dicha información a la dirección indicada a pie de página.

Sin otro particular, se despide atentamente,



EL INGENIERO DE CAMINOS, CANALES Y PUERTOS
DIRECTOR DEL PROYECTO

Fdo.: Antonio Muriel Barriuso

AVDA. DE EUROPA 1 planta 7
06071 BADAJOZ
TEL. 924 97 94 18
FAX 924 24 61 22

demarcacion.extremadura@fomento.es

O F I C I O

S/REF
N/REF 33-BA-4070
FECHA 14 de julio de 2016

ADIF
Estación de ferrocarril de Mérida

C/ Corderos s/n.
06800 Mérida
Badajoz

ASUNTO SOLICITUD DE INFORMACIÓN PARA LA REDACCIÓN DEL PROYECTO DE CONSTRUCCIÓN "PROYECTO MODIFICACIÓN DE SEMIENLACE SITUADO EN LA AUTOVÍA RUTA DE LA PLATA A-66, P.K. 654. T.M. ALMENDRALEJO. PROVINCIA DE BADAJOZ. CLAVE: 33-BA-4070."

Estimados señores:

Se encuentra actualmente en fase de redacción el "Proyecto Modificación de semienlace situado en la Autovía Ruta de la Plata A-66, P.K. 654 T.M. Almendralejo Provincia de Badajoz", bajo la dirección de esta Demarcación de Carreteras del Estado en Extremadura

El proyecto se encuentra en una fase de estudio de trazado avanzada. Adjunto les remitimos planos.

Con tal motivo, se solicita nos comuniquen la existencia de instalaciones o infraestructuras dependientes de su organismo que puedan verse afectadas por el trazado previsto, indicando las características de sus instalaciones si las hubiere, así como posibles nuevas actuaciones en la zona, tanto de modificación de infraestructuras existentes, como de nuevas realizaciones en estudio.

Asimismo, se solicita nos faciliten la valoración de la modificación de las infraestructuras afectadas.

Si consideran que alguna zona en concreto es de especial interés, no duden en comunicárnoslo y les reenviaremos el plano correspondiente a una escala mayor.

Se ruega igualmente faciliten el nombre de la persona de contacto con la que mantener las oportunas conversaciones para las cuestiones que puedan surgir durante la redacción del proyecto.

A la espera de su respuesta, quedamos a su disposición para cualquier aclaración o ampliación de información.

En el momento en que se encuentre esta documentación preparada, les agradeceríamos remitieran dicha información a la dirección indicada a pie de página.

Sin otro particular, se despide atentamente,

EL INGENIERO DE CAMINOS, CANALES Y PUERTOS
DIRECTOR DEL PROYECTO

Fdo.: Antonio Muriel Barriuso

AVDA. DE EUROPA 1 planta 7
06071 BADAJOZ
TEL 924 97 94 18
FAX 924 24 61 22

demarcacion.extremadura@fomento.es



MINISTERIO DE FOMENTO



SECRETARÍA DE ESTADO DE INFRAESTRUCTURAS, TRANSPORTE Y VIVIENDA
SECRETARÍA GENERAL DE INFRAESTRUCTURAS
DIRECCIÓN GENERAL DE CARRETERAS
DEMARCACIÓN DE CARRETERAS DEL ESTADO EN EXTREMADURA



MINISTERIO DE FOMENTO



SECRETARÍA DE ESTADO DE INFRAESTRUCTURAS, TRANSPORTE Y VIVIENDA
SECRETARÍA GENERAL DE INFRAESTRUCTURAS
DIRECCIÓN GENERAL DE CARRETERAS
DEMARCACIÓN DE CARRETERAS DEL ESTADO EN EXTREMADURA

O F I C I O

S/REF
N/REF 33-BA-4070
FECHA 14 de julio de 2016

AQUALIA

C/ Atarazanas, 19
06800 Mérida
BADAJOZ

ASUNTO SOLICITUD DE INFORMACIÓN PARA LA REDACCIÓN DEL PROYECTO DE CONSTRUCCIÓN "PROYECTO MODIFICACIÓN DE SEMIENLACE SITUADO EN LA AUTOVÍA RUTA DE LA PLATA A-66, P.K. 654. T.M. ALMENDRALEJO. PROVINCIA DE BADAJOZ. CLAVE: 33-BA-4070."

Estimados señores:

Se encuentra actualmente en fase de redacción el "Proyecto Modificación de semienlace situado en la Autovía Ruta de la Plata A-66, P.K. 654 T.M. Almendralejo Provincia de Badajoz", bajo la dirección de esta Demarcación de Carreteras del Estado en Extremadura

Dada la posible afección que pudieran suponer las obras a proyectar, solicitamos nos informen a la mayor brevedad posible de las infraestructuras de su entidad existentes en la zona de proyecto, con indicación más detallada, de todos y cada uno de los servicios e instalaciones de su competencia que pudieran verse afectados.

Concretamente, nos interesaría conocer las redes e infraestructuras que pudieran ser afectadas, así como los criterios que deberán seguirse para el cálculo de los caudales de diseño, tipologías de materiales a emplear, etc.

A tal efecto, se acompañan al presente escrito los planos de la zona afectada por el mencionado proyecto en redacción.

Si consideran que alguna zona en concreto es de especial interés, no duden en comunicárnoslo y les reenviaremos el plano correspondiente a una escala mayor

Se ruega igualmente faciliten el nombre de la persona de contacto con la que mantener las oportunas conversaciones para las cuestiones que puedan surgir durante la redacción del proyecto

A la espera de su respuesta, quedamos a su disposición para cualquier aclaración o ampliación de información

En el momento en que se encuentre esta documentación preparada, les agradeceríamos remitieran dicha información a la dirección indicada a pie de página.

Sin otro particular, se despide atentamente,

EL INGENIERO DE CAMINOS, CANALES Y PUERTOS
DIRECTOR DEL PROYECTO

Fdo.: Antonio Muriel Barriuso

AVDA DE EUROPA I planta 7
06071 BADAJOZ
TEL 924 97 94 18
FAX 924 24 61 22

demarcacion.extremadura@fomento.es

O F I C I O

S/REF
N/REF 33-BA-4070
FECHA 14 de julio de 2016

AYUNTAMIENTO ALMENDRALEJO
A/A Sr. Alcalde

C/ Mérida nº 2
06200 Almendralejo
Badajoz

ASUNTO SOLICITUD DE INFORMACIÓN PARA LA REDACCIÓN DEL PROYECTO DE CONSTRUCCIÓN "PROYECTO MODIFICACIÓN DE SEMIENLACE SITUADO EN LA AUTOVÍA RUTA DE LA PLATA A-66, P.K. 654. T.M. ALMENDRALEJO. PROVINCIA DE BADAJOZ. CLAVE: 33-BA-4070."

Estimados señores

Se encuentra actualmente en fase de redacción el "Proyecto Modificación de semienlace situado en la Autovía Ruta de la Plata A-66, P.K. 654. T.M. Almendralejo. Provincia de Badajoz", bajo la dirección de esta Demarcación de Carreteras del Estado en Extremadura.

Con tal motivo, se hace necesario recabar la siguiente información:

- Documentación existente relativa al Planeamiento Urbanístico de su Municipio, así como los planos que definen y delimitan la calificación urbanística de los terrenos.
- Carreteras y caminos de jurisdicción municipal presentes en la zona de afección del proyecto
- Cualquier otra información o indicación que estime oportuna en relación con el proyecto que nos ocupa
- El proyecto se encuentra en una fase de estudio de trazado avanzada. Adjunto les remitimos planos.

A tal efecto se adjuntan planos en los que se recoge la zona de afección

Si consideran que alguna zona en concreto es de especial interés, no duden en comunicárnoslo y les reenviaremos el plano correspondiente a una escala mayor.

Se ruega igualmente faciliten el nombre de la persona de contacto con la que mantener las oportunas conversaciones para las cuestiones que puedan surgir durante la redacción del proyecto

En el momento en que se encuentre esta documentación preparada, les agradeceríamos remitieran dicha información a la dirección indicada a pie de página.

Sin otro particular, se despide atentamente,

EL INGENIERO DE CAMINOS, CANALES Y PUERTOS
DIRECTOR DEL PROYECTO

Fdo.: Antonio Muriel Barriuso

AVDA DE EUROPA I planta 7
06071 BADAJOZ
TEL 924 97 94 18
FAX 924 24 61 22

demarcacion.extremadura@fomento.es



SECRETARÍA DE ESTADO DE INFRAESTRUCTURAS, TRANSPORTE Y VIVIENDA
SECRETARÍA GENERAL DE INFRAESTRUCTURAS
DIRECCIÓN GENERAL DE CARRETERAS
DEMARCACIÓN DE CARRETERAS DEL ESTADO EN EXTREMADURA

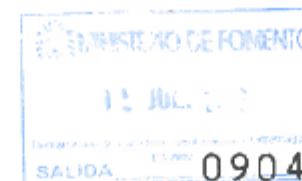

SECRETARÍA DE ESTADO DE INFRAESTRUCTURAS, TRANSPORTE Y VIVIENDA
SECRETARÍA GENERAL DE INFRAESTRUCTURAS
DIRECCIÓN GENERAL DE CARRETERAS
DEMARCACIÓN DE CARRETERAS DEL ESTADO EN EXTREMADURA

O F I C I O

EXTREMEÑA DE COMUNICACIONES POR CABLE, S.L. (CABLEX)

S/REF

N/REF 33-BA-4070

FECHA 14 de julio de 2016

ASUNTO SOLICITUD DE INFORMACIÓN PARA LA REDACCIÓN DEL PROYECTO DE CONSTRUCCIÓN "PROYECTO MODIFICACIÓN DE SEMIENLACE SITUADO EN LA AUTOVÍA RUTA DE LA PLATA A-66, P.K. 654. T.M. ALMENDRALEJO. PROVINCIA DE BADAJOZ. CLAVE: 33-BA-4070."

Parque Científico y Tecnológico Campus Universitario de Badajoz
Avd Elvas, s/n
06006 BADAJOZ

O F I C I O

Compañía Logística de Hidrocarburos CLH, S.A.

S/REF

N/REF 33-BA-4070

FECHA 14 de julio de 2016

ASUNTO SOLICITUD DE INFORMACIÓN PARA LA REDACCIÓN DEL PROYECTO DE CONSTRUCCIÓN "PROYECTO MODIFICACIÓN DE SEMIENLACE SITUADO EN LA AUTOVÍA RUTA DE LA PLATA A-66, P.K. 654. T.M. ALMENDRALEJO. PROVINCIA DE BADAJOZ. CLAVE: 33-BA-4070."

C/ Titán, 13
28045 Madrid

Estimados señores:

Se encuentra actualmente en fase de redacción el "Proyecto Modificación de semienlace situado en la Autovía Ruta de la Plata A-66, P.K. 654. T.M. Almendralejo. Provincia de Badajoz", bajo la dirección de esta Demarcación de Carreteras del Estado en Extremadura

Dada la posible afección que pudieran suponer las obras a proyectar, solicitamos nos informen a la mayor brevedad posible de las infraestructuras de su entidad existentes en la zona de proyecto, con indicación más detallada, de todos y cada uno de los servicios e instalaciones de su competencia que pudieran verse afectados.

A tal efecto, se acompañan al presente escrito los planos de la zona afectada por el mencionado proyecto en redacción.

Si consideran que alguna zona en concreto es de especial interés, no duden en comunicárnoslo y les reenviaremos el plano correspondiente a una escala mayor.

Se ruega igualmente faciliten el nombre de la persona de contacto con la que mantener las oportunas conversaciones para las cuestiones que puedan surgir durante la redacción del proyecto.

A la espera de su respuesta, quedamos a su disposición para cualquier aclaración o ampliación de información

En el momento en que se encuentre esta documentación preparada, les agradeceríamos remitieran dicha información a la dirección indicada a pie de página.

Sin otro particular, se despide atentamente,

EL INGENIERO DE CAMINOS, CANALES Y PUERTOS

DIRECTOR DEL PROYECTO



Fdo.: Antonio Muriel Barriuso

EL INGENIERO DE CAMINOS, CANALES Y PUERTOS

DIRECTOR DEL PROYECTO



Fdo.: Antonio Muriel Barriuso

AVDA. DE EUROPA, 1 planta 7
06071 BADAJOZ
TEL 924 97 94 18
FAX 924 24 61 22

demarcacion.extremadura4@fomento.es

AVDA. DE EUROPA, 1 planta 7
06071 BADAJOZ
TEL 924 97 94 18
FAX 924 24 61 22

demarcacion.extremadura4@fomento.es



MINISTERIO DE FOMENTO



SECRETARÍA DE ESTADO DE INFRAESTRUCTURAS, TRANSPORTE Y VIVIENDA

SECRETARÍA GENERAL DE INFRAESTRUCTURAS

DIRECCIÓN GENERAL DE CARRETERAS

DEMARCACIÓN DE CARRETERAS DEL ESTADO EN EXTREMADURA



MINISTERIO DE FOMENTO



SECRETARÍA DE ESTADO DE INFRAESTRUCTURAS, TRANSPORTE Y VIVIENDA

SECRETARÍA GENERAL DE INFRAESTRUCTURAS

DIRECCIÓN GENERAL DE CARRETERAS

DEMARCACIÓN DE CARRETERAS DEL ESTADO EN EXTREMADURA

O F I C I O

S/REF:

N/REF: 33-BA-4070

FECHA: 14 de julio de 2016

ASUNTO: SOLICITUD DE INFORMACIÓN PARA LA REDACCIÓN DEL PROYECTO DE CONSTRUCCIÓN "PROYECTO MODIFICACIÓN DE SEMIENLACE SITUADO EN LA AUTOVÍA RUTA DE LA PLATA A-66, P.K. 654. T.M. ALMENDRALEJO. PROVINCIA DE BADAJOZ. CLAVE: 33-BA-4070."

CONFEDERACIÓN HIDROGRÁFICA DEL GUADIANA
Comisaría de Aguas

Avda. Sinforiano Madroñero, 12
06011 BADAJOZ

Estimados señores

Se encuentra actualmente en fase de redacción el "Proyecto Modificación de semienlace situado en la Autovía Ruta de la Plata A-66, P.K. 654. T.M. Almendralejo Provincia de Badajoz", bajo la dirección de esta Demarcación de Carreteras del Estado en Extremadura

El proyecto se encuentra en una fase de estudio de trazado avanzada. Adjunto les remitimos planos, con objeto de poner en su conocimiento las posibles incidencias que se puedan producir en infraestructuras o instalaciones dependientes de ese organismo, a la vez que solicitamos de ustedes que nos remitan información sobre los mismos y nos comuniquen todas las observaciones que al respecto consideren oportunas.

Concretamente, nos interesaría conocer las redes e infraestructuras que pudieran ser afectadas; así como los criterios que deberán seguirse para el cálculo de los caudales de diseño, tipologías de materiales a emplear, afecciones permitidas a los cauces, etc.

Si consideran que alguna zona en concreto es de especial interés, no duden en comunicárnoslo y les reenviaremos el plano correspondiente a una escala mayor.

Se ruega igualmente faciliten el nombre de la persona de contacto con la que mantener las oportunas conversaciones para las cuestiones que puedan surgir durante la redacción del proyecto.

A la espera de su respuesta, quedamos a su disposición para cualquier aclaración o ampliación de información.

En el momento en que se encuentre esta documentación preparada, les agradeceríamos remitieran dicha información a la dirección indicada a pie de página.

Sin otro particular, se despide atentamente,

EL INGENIERO DE CAMINOS, CANALES Y PUERTOS
DIRECTOR DEL PROYECTO



Fdo. Antonio Muriel Barriuso

AVDA. DE EUROPA 1 planta 7
06071 BADAJOZ
TEL. 924 97 94 18
FAX 924 24 61 22

demarcacion.extremadura@fomento.es

O F I C I O

S/REF:

N/REF: 33-BA-4070

FECHA: 14 de julio de 2016

ASUNTO: SOLICITUD DE INFORMACIÓN PARA LA REDACCIÓN DEL PROYECTO DE CONSTRUCCIÓN "PROYECTO MODIFICACIÓN DE SEMIENLACE SITUADO EN LA AUTOVÍA RUTA DE LA PLATA A-66, P.K. 654. T.M. ALMENDRALEJO. PROVINCIA DE BADAJOZ. CLAVE: 33-BA-4070."

JUNTA DE EXTREMADURA
Consejería de economía e infraestructuras
Paseo de Roma, s/n
06800 Mérida
BADAJOZ

Estimados señores:

Se encuentra actualmente en fase de redacción el "Proyecto Modificación de semienlace situado en la Autovía Ruta de la Plata A-66, P.K. 654. T.M. Almendralejo Provincia de Badajoz", bajo la dirección de esta Demarcación de Carreteras del Estado en Extremadura.

El proyecto se encuentra en una fase de estudio de trazado avanzada. Adjunto les remitimos planos, con objeto de poner en su conocimiento las posibles incidencias que se puedan producir en infraestructuras o instalaciones dependientes de ese organismo, a la vez que solicitamos de ustedes que nos remitan información sobre los mismos y nos comuniquen todas las observaciones que al respecto consideren oportunas.

Si consideran que alguna zona en concreto es de especial interés, no duden en comunicárnoslo y les reenviaremos el plano correspondiente a una escala mayor.

Se ruega igualmente faciliten el nombre de la persona de contacto con la que mantener las oportunas conversaciones para las cuestiones que puedan surgir durante la redacción del proyecto.

A la espera de su respuesta, quedamos a su disposición para cualquier aclaración o ampliación de información.

En el momento en que se encuentre esta documentación preparada, les agradeceríamos remitieran dicha información a la dirección indicada a pie de página.

Sin otro particular, se despide atentamente,

EL INGENIERO DE CAMINOS, CANALES Y PUERTOS
DIRECTOR DEL PROYECTO



Fdo: Antonio Muriel Barriuso

demarcacion.extremadura@fomento.es

AVDA. DE EUROPA 1 planta 7
06071 BADAJOZ
TEL. 924 97 94 18
FAX 924 24 61 22



SECRETARÍA DE ESTADO
DE INFRAESTRUCTURAS,
TRANSPORTE Y VIVIENDA

SECRETARÍA GENERAL
DE INFRAESTRUCTURAS

DIRECCIÓN GENERAL
DE CARRETERAS

DEMARCACIÓN DE CARRETERAS
DEL ESTADO EN EXTREMADURA



SECRETARÍA DE ESTADO
DE INFRAESTRUCTURAS,
TRANSPORTE Y VIVIENDA

SECRETARÍA GENERAL
DE INFRAESTRUCTURAS

DIRECCIÓN GENERAL
DE CARRETERAS

DEMARCACIÓN DE CARRETERAS
DEL ESTADO EN EXTREMADURA

O F I C I O

S/REF

N/REF 33-BA-4070

FECHA 14 de julio de 2016

JUNTA DE EXTREMADURA
Consejería de Educación y Empleo

AVDA. VALHONDO, S/N EDIF. III MILENIO MÓDULO 4
06800 Mérida
BADAJOZ

ASUNTO SOLICITUD DE INFORMACIÓN PARA LA REDACCIÓN DEL PROYECTO DE CONSTRUCCIÓN "PROYECTO MODIFICACIÓN DE SEMIENLACE SITUADO EN LA AUTOVÍA RUTA DE LA PLATA A-66, P.K. 654. T.M. ALMENDRALEJO. PROVINCIA DE BADAJOZ. CLAVE: 33-BA-4070."

Estimados señores,

Se encuentra actualmente en fase de redacción el "Proyecto Modificación de semienlace situado en la Autovía Ruta de la Plata A-66, P.K. 654 T.M. Almendralejo Provincia de Badajoz", bajo la dirección de esta Demarcación de Carreteras del Estado en Extremadura

El proyecto se encuentra en una fase de estudio de trazado avanzada. Adjunto les remitimos planos, con objeto de poner en su conocimiento las posibles incidencias que se puedan producir en infraestructuras o instalaciones dependientes de ese organismo, a la vez que solicitamos de ustedes que nos remitan información sobre los mismos y nos comuniquen todas las observaciones que al respecto consideren oportunas.

Si consideran que alguna zona en concreto es de especial interés, no duden en comunicárnoslo y les reenviaremos el plano correspondiente a una escala mayor.

Se ruega igualmente faciliten el nombre de la persona de contacto con la que mantener las oportunas conversaciones para las cuestiones que puedan surgir durante la redacción del proyecto.

A la espera de su respuesta, quedamos a su disposición para cualquier aclaración o ampliación de información.

En el momento en que se encuentre esta documentación preparada, les agradeceríamos remitieran dicha información a la dirección indicada a pie de página.

Sin otro particular, se despide atentamente,

EL INGENIERO DE CAMINOS, CANALES Y PUERTOS
DIRECTOR DEL PROYECTO

Fdo : Antonio Muriel Barriuso

AVDA. DE EUROPA 1 planta 7
06071 BADAJOZ
TEL 924 97 94 18
FAX 924 24 61 22

demarcacion.extremadura@fomento.es

O F I C I O

S/REF

N/REF 33-BA-4070

FECHA 14 de julio de 2016

JUNTA DE EXTREMADURA
Consejería de Medio Ambiente y Rural, Pol. Agrarias y Territorio
Dir. Gral. de Medio Ambiente

Avda. Luis Ramallo, s/n
06800 Mérida
BADAJOZ

ASUNTO SOLICITUD DE INFORMACIÓN PARA LA REDACCIÓN DEL PROYECTO DE CONSTRUCCIÓN "PROYECTO MODIFICACIÓN DE SEMIENLACE SITUADO EN LA AUTOVÍA RUTA DE LA PLATA A-66, P.K. 654. T.M. ALMENDRALEJO. PROVINCIA DE BADAJOZ. CLAVE: 33-BA-4070."

Estimados señores,

Se encuentra actualmente en fase de redacción el "Proyecto Modificación de semienlace situado en la Autovía Ruta de la Plata A-66, P.K. 654. T.M. Almendralejo. Provincia de Badajoz", bajo la dirección de esta Demarcación de Carreteras del Estado en Extremadura.

El proyecto se encuentra en una fase de estudio de trazado avanzada. Adjunto les remitimos planos, con objeto de poner en su conocimiento las posibles incidencias que se puedan producir en infraestructuras o instalaciones dependientes de ese organismo, a la vez que solicitamos de ustedes que nos remitan información sobre los mismos y nos comuniquen todas las observaciones que al respecto consideren oportunas.

Si consideran que alguna zona en concreto es de especial interés, no duden en comunicárnoslo y les reenviaremos el plano correspondiente a una escala mayor.

Se ruega igualmente faciliten el nombre de la persona de contacto con la que mantener las oportunas conversaciones para las cuestiones que puedan surgir durante la redacción del proyecto.

A la espera de su respuesta, quedamos a su disposición para cualquier aclaración o ampliación de información.

En el momento en que se encuentre esta documentación preparada, les agradeceríamos remitieran dicha información a la dirección indicada a pie de página.

Sin otro particular, se despide atentamente,

EL INGENIERO DE CAMINOS, CANALES Y PUERTOS
DIRECTOR DEL PROYECTO

Fdo : Antonio Muriel Barriuso

AVDA. DE EUROPA 1 planta 7
06071 BADAJOZ
TEL 924 97 94 18
FAX 924 24 61 22

demarcacion.extremadura@fomento.es



MINISTERIO DE FOMENTO



SECRETARÍA DE ESTADO DE INFRAESTRUCTURAS, TRANSPORTE Y VIVIENDA
SECRETARÍA GENERAL DE INFRAESTRUCTURAS
DIRECCIÓN GENERAL DE CARRETERAS
DEMARCACIÓN DE CARRETERAS DEL ESTADO EN EXTREMADURA



MINISTERIO DE FOMENTO



SECRETARÍA DE ESTADO DE INFRAESTRUCTURAS, TRANSPORTE Y VIVIENDA
SECRETARÍA GENERAL DE INFRAESTRUCTURAS
DIRECCIÓN GENERAL DE CARRETERAS
DEMARCACIÓN DE CARRETERAS DEL ESTADO EN EXTREMADURA

O F I C I O

S/REF
N/REF 33-BA-4070
FECHA 14 de julio de 2016

JUNTA DE EXTREMADURA
Consejería de Sanidad y Políticas Sociales

AVDA. DE LAS AMÉRICAS, Nº2
06800 Mérida
BADAJOZ

ASUNTO SOLICITUD DE INFORMACIÓN PARA LA REDACCIÓN DEL PROYECTO DE CONSTRUCCIÓN "PROYECTO MODIFICACIÓN DE SEMIENLACE SITUADO EN LA AUTOVÍA RUTA DE LA PLATA A-66, P.K. 654. T.M. ALMENDRALEJO. PROVINCIA DE BADAJOZ. CLAVE: 33-BA-4070."

Estimados señores:

Se encuentra actualmente en fase de redacción el "Proyecto Modificación de semienlace situado en la Autovía Ruta de la Plata A-66, P.K. 654. T.M. Almendralejo. Provincia de Badajoz", bajo la dirección de esta Demarcación de Carreteras del Estado en Extremadura

El proyecto se encuentra en una fase de estudio de trazado avanzada. Adjunto les remitimos planos, con objeto de poner en su conocimiento las posibles incidencias que se puedan producir en infraestructuras o instalaciones dependientes de ese organismo, a la vez que solicitamos de ustedes que nos remitan información sobre los mismos y nos comuniquen todas las observaciones que al respecto consideren oportunas

Si consideran que alguna zona en concreto es de especial interés, no duden en comunicárnoslo y les reenviaremos el plano correspondiente a una escala mayor.

Se ruega igualmente faciliten el nombre de la persona de contacto con la que mantener las oportunas conversaciones para las cuestiones que puedan surgir durante la redacción del proyecto.

A la espera de su respuesta, quedamos a su disposición para cualquier aclaración o ampliación de información.

En el momento en que se encuentre esta documentación preparada, les agradeceríamos remitieran dicha información a la dirección indicada a pie de página.

Sin otro particular, se despide atentamente,

EL INGENIERO DE CAMINOS, CANALES Y PUERTOS

DIRECTOR DEL PROYECTO



Fdo. Antonio Muriel Barriuso

AVDA. DE EUROPA 1 planta 7
06071 BADAJOZ
TEL 924 97 94 18
FAX 924 24 61 22

demarcacion.extremadura@fomento.es

O F I C I O

S/REF
N/REF 33-BA-4070
FECHA 14 de julio de 2016

CORREOS TELECOM, S.A.

Dirección de Negocios y Gestión de la Infraestructura
C/ Cruz Conde 15, planta 1ª
14001 CÓRDOBA

ASUNTO SOLICITUD DE INFORMACIÓN PARA LA REDACCIÓN DEL PROYECTO DE CONSTRUCCIÓN "PROYECTO MODIFICACIÓN DE SEMIENLACE SITUADO EN LA AUTOVÍA RUTA DE LA PLATA A-66, P.K. 654. T.M. ALMENDRALEJO. PROVINCIA DE BADAJOZ. CLAVE: 33-BA-4070."

Estimados señores:

Se encuentra actualmente en fase de redacción el "Proyecto Modificación de semienlace situado en la Autovía Ruta de la Plata A-66, P.K. 654 T.M. Almendralejo Provincia de Badajoz", bajo la dirección de esta Demarcación de Carreteras del Estado en Extremadura.

Dada la posible afección que pudieran suponer las obras a proyectar, solicitamos nos informen a la mayor brevedad posible de las infraestructuras de su organismo existentes en la zona de proyecto, con indicación más detallada, de todos y cada uno de los servicios e instalaciones de su competencia que pudieran verse afectados

A tal efecto, se acompañan al presente escrito los planos de la zona afectada por el mencionado proyecto en redacción

Si consideran que alguna zona en concreto es de especial interés, no duden en comunicárnoslo y les reenviaremos el plano correspondiente a una escala mayor.

Se ruega igualmente faciliten el nombre de la persona de contacto con la que mantener las oportunas conversaciones para las cuestiones que puedan surgir durante la redacción del proyecto.

A la espera de su respuesta, quedamos a su disposición para cualquier aclaración o ampliación de información

En el momento en que se encuentre esta documentación preparada, les agradeceríamos remitieran dicha información a la dirección indicada a pie de página

Sin otro particular, se despide atentamente,

EL INGENIERO DE CAMINOS, CANALES Y PUERTOS

DIRECTOR DEL PROYECTO



Fdo. Antonio Muriel Barriuso

AVDA. DE EUROPA 1 planta 7
06071 BADAJOZ
TEL 924 97 94 18
FAX 924 24 61 22



MINISTERIO DE FOMENTO



SECRETARÍA DE ESTADO DE INFRAESTRUCTURAS, TRANSPORTE Y VIVIENDA
SECRETARÍA GENERAL DE INFRAESTRUCTURAS
DIRECCIÓN GENERAL DE CARRETERAS
DEMARCACIÓN DE CARRETERAS DEL ESTADO EN EXTREMADURA

O F I C I O

S/REF
N/REF 33-BA-4070
FECHA 14 de julio de 2016

DIPUTACIÓN PROVINCIAL DE BADAJOZ

Calle Felipe Checa, 23
06071 BADAJOZ

ASUNTO SOLICITUD DE INFORMACIÓN PARA LA REDACCIÓN DEL PROYECTO DE CONSTRUCCIÓN "PROYECTO MODIFICACIÓN DE SEMIENLACE SITUADO EN LA AUTOVÍA RUTA DE LA PLATA A-66, P.K. 654. T.M. ALMENDRALEJO. PROVINCIA DE BADAJOZ. CLAVE: 33-BA-4070."

Estimados señores:

Se encuentra actualmente en fase de redacción el "Proyecto Modificación de semienlace situado en la Autovía Ruta de la Plata A-66, P.K. 654. T.M. Almendralejo. Provincia de Badajoz", bajo la dirección de esta Demarcación de Carreteras del Estado en Extremadura.

Dada la posible afección que pudieran suponer las obras a proyectar, solicitamos nos informen a la mayor brevedad posible de las infraestructuras de su organismo existentes en la zona de proyecto, con indicación más detallada, de todos y cada uno de los servicios e instalaciones de su competencia que pudieran verse afectados.

A tal efecto, se acompañan al presente escrito los planos de la zona afectada por el mencionado proyecto en redacción.

Si consideran que alguna zona en concreto es de especial interés, no duden en comunicárnoslo y les reenviaremos el plano correspondiente a una escala mayor.

Se ruega igualmente faciliten el nombre de la persona de contacto con la que mantener las oportunas conversaciones para las cuestiones que puedan surgir durante la redacción del proyecto.

A la espera de su respuesta, quedamos a su disposición para cualquier aclaración o ampliación de información.

En el momento en que se encuentre esta documentación preparada, les agradeceríamos remitieran dicha información a la dirección indicada a pie de página.

Sin otro particular, se despide atentamente,

EL INGENIERO DE CAMINOS, CANALES Y PUERTOS
DIRECTOR DEL PROYECTO
Fdo. Antonio Muriel Barriuso

AVDA. DE EUROPA, 1, planta 7
06071 BADAJOZ
TEL. 924 97 94 18
FAX. 924 24 61 22

demarcacion.extremadura@fomento.es



MINISTERIO DE FOMENTO



SECRETARÍA DE ESTADO DE INFRAESTRUCTURAS, TRANSPORTE Y VIVIENDA
SECRETARÍA GENERAL DE INFRAESTRUCTURAS
DIRECCIÓN GENERAL DE CARRETERAS
DEMARCACIÓN DE CARRETERAS DEL ESTADO EN EXTREMADURA

O F I C I O

S/REF
N/REF 33-BA-4070
FECHA 14 de julio de 2016

CONSEJERÍA DE MEDIO AMBIENTE Y RURAL, POL. AGRARIAS Y TERRITORIO

Dir. Gral. de Medio Ambiente
Avda. Luis Ramallo, s/n
06800 Mérida
BADAJOZ

ASUNTO SOLICITUD DE INFORMACIÓN PARA LA REDACCIÓN DEL PROYECTO DE CONSTRUCCIÓN "PROYECTO MODIFICACIÓN DE SEMIENLACE SITUADO EN LA AUTOVÍA RUTA DE LA PLATA A-66, P.K. 654. T.M. ALMENDRALEJO. PROVINCIA DE BADAJOZ. CLAVE: 33-BA-4070."

Estimados señores:

Se encuentra actualmente en fase de redacción el "Proyecto Modificación de semienlace situado en la Autovía Ruta de la Plata A-66, P.K. 654. T.M. Almendralejo. Provincia de Badajoz", bajo la dirección de esta Demarcación de Carreteras del Estado en Extremadura.

El proyecto se encuentra en una fase de estudio de trazado avanzada. Adjunto les remitimos planos, con objeto de poner en su conocimiento las posibles incidencias que se puedan producir en infraestructuras o instalaciones dependientes de ese organismo, a la vez que solicitamos de ustedes que nos remitan información sobre los mismos y nos comuniquen todas las observaciones que al respecto consideren oportunas.

Si consideran que alguna zona en concreto es de especial interés, no duden en comunicárnoslo y les reenviaremos el plano correspondiente a una escala mayor.

Se ruega igualmente faciliten el nombre de la persona de contacto con la que mantener las oportunas conversaciones para las cuestiones que puedan surgir durante la redacción del proyecto.

A la espera de su respuesta, quedamos a su disposición para cualquier aclaración o ampliación de información.

En el momento en que se encuentre esta documentación preparada, les agradeceríamos remitieran dicha información a la dirección indicada a pie de página.

Sin otro particular, se despide atentamente,

EL INGENIERO DE CAMINOS, CANALES Y PUERTOS
DIRECTOR DEL PROYECTO
Fdo. Antonio Muriel Barriuso

AVDA. DE EUROPA, 1, planta 7
06071 BADAJOZ
TEL. 924 97 94 18
FAX. 924 24 61 22

demarcacion.informacion@fomento.es



SECRETARÍA DE ESTADO
DE INFRAESTRUCTURAS,
TRANSPORTE Y VIVIENDA
SECRETARÍA GENERAL
DE INFRAESTRUCTURAS
DIRECCIÓN GENERAL
DE CARRETERAS
DEMARCACIÓN DE CARRETERAS
DEL ESTADO EN EXTREMADURA



SECRETARÍA DE ESTADO
DE INFRAESTRUCTURAS,
TRANSPORTE Y VIVIENDA
SECRETARÍA GENERAL
DE INFRAESTRUCTURAS
DIRECCIÓN GENERAL
DE CARRETERAS
DEMARCACIÓN DE CARRETERAS
DEL ESTADO EN EXTREMADURA

O F I C I O

S/REF
N/REF 33-BA-4070
FECHA 14 de julio de 2016

ENAGAS

Camino De La Zarza. s/N
06200 Almendralejo
Badajoz

ASUNTO SOLICITUD DE INFORMACIÓN PARA LA REDACCIÓN DEL PROYECTO DE CONSTRUCCIÓN "PROYECTO MODIFICACIÓN DE SEMIENLACE SITUADO EN LA AUTOVÍA RUTA DE LA PLATA A-66, P.K. 654. T.M. ALMENDRALEJO. PROVINCIA DE BADAJOZ. CLAVE: 33-BA-4070."

Estimados señores:

Se encuentra actualmente en fase de redacción el "Proyecto Modificación de semienlace situado en la Autovía Ruta de la Plata A-66, P.K. 654 T.M. Almendralejo. Provincia de Badajoz", bajo la dirección de esta Demarcación de Carreteras del Estado en Extremadura

El proyecto se encuentra en una fase de estudio de trazado avanzada. Adjunto les remitimos planos, con objeto de poner en su conocimiento las posibles incidencias que se puedan producir en infraestructuras o instalaciones dependientes de esa empresa, a la vez que solicitamos de ustedes que nos remitan información sobre los mismos y nos comuniquen todas las observaciones que al respecto consideren oportunas.

Si consideran que alguna zona en concreto es de especial interés, no duden en comunicárnoslo y les reenviaremos el plano correspondiente a una escala mayor

Se ruega igualmente faciliten el nombre de la persona de contacto con la que mantener las oportunas conversaciones para las cuestiones que puedan surgir durante la redacción del proyecto.

A la espera de su respuesta, quedamos a su disposición para cualquier aclaración o ampliación de información

En el momento en que se encuentre esta documentación preparada, les agradeceríamos remitieran dicha información a la dirección indicada a pie de página

Sin otro particular, se despide atentamente,

EL INGENIERO DE CAMINOS, CANALES Y PUERTOS
DIRECTOR DEL PROYECTO

Fdo.: Antonio Muriel Barriuso

AVDA. DE EUROPA, 1 planta 7
06071 BADAJOZ
TEL 924 97 94 18
FAX 924 24 61 22

demarcacion.extremadura@fomento.es

O F I C I O

S/REF
N/REF 33-BA-4070
FECHA 14 de julio de 2016

SEVILLANA -ENDESA

Parque Castelar, nº 2
06001 Badajoz

ASUNTO SOLICITUD DE INFORMACIÓN PARA LA REDACCIÓN DEL PROYECTO DE CONSTRUCCIÓN "PROYECTO MODIFICACIÓN DE SEMIENLACE SITUADO EN LA AUTOVÍA RUTA DE LA PLATA A-66, P.K. 654. T.M. ALMENDRALEJO. PROVINCIA DE BADAJOZ. CLAVE: 33-BA-4070."

Estimados señores:

Se encuentra actualmente en fase de redacción el "Proyecto Modificación de semienlace situado en la Autovía Ruta de la Plata A-66, P.K. 654 T.M. Almendralejo. Provincia de Badajoz", bajo la dirección de esta Demarcación de Carreteras del Estado en Extremadura

El proyecto se encuentra en una fase de estudio de trazado avanzada. Adjunto les remitimos planos, con objeto de poner en su conocimiento las posibles incidencias que se puedan producir en infraestructuras o instalaciones dependientes de esa empresa, a la vez que solicitamos de ustedes que nos remitan información sobre los mismos y nos comuniquen todas las observaciones que al respecto consideren oportunas.

Si consideran que alguna zona en concreto es de especial interés, no duden en comunicárnoslo y les reenviaremos el plano correspondiente a una escala mayor.

Se ruega igualmente faciliten el nombre de la persona de contacto con la que mantener las oportunas conversaciones para las cuestiones que puedan surgir durante la redacción del proyecto.

A la espera de su respuesta, quedamos a su disposición para cualquier aclaración o ampliación de información

En el momento en que se encuentre esta documentación preparada, les agradeceríamos remitieran dicha información a la dirección indicada a pie de página

Sin otro particular, se despide atentamente,

EL INGENIERO DE CAMINOS, CANALES Y PUERTOS
DIRECTOR DEL PROYECTO

Fdo.: Antonio Muriel Barriuso

AVDA. DE EUROPA 1 planta 7
06071 BADAJOZ
TEL 924 97 94 18
FAX 924 24 61 22

demarcacion.extremadura@fomento.es



MINISTERIO DE FOMENTO



SECRETARÍA DE ESTADO DE INFRAESTRUCTURAS, TRANSPORTE Y VIVIENDA
SECRETARÍA GENERAL DE INFRAESTRUCTURAS
DIRECCIÓN GENERAL DE CARRETERAS
DEMARCACIÓN DE CARRETERAS DEL ESTADO EN EXTREMADURA



MINISTERIO DE FOMENTO



SECRETARÍA DE ESTADO DE INFRAESTRUCTURAS, TRANSPORTE Y VIVIENDA
SECRETARÍA GENERAL DE INFRAESTRUCTURAS
DIRECCIÓN GENERAL DE CARRETERAS
DEMARCACIÓN DE CARRETERAS DEL ESTADO EN EXTREMADURA

O F I C I O

S/REF

N/REF 33-BA-4070

FECHA 14 de julio de 2016

ASUNTO SOLICITUD DE INFORMACIÓN PARA LA REDACCIÓN DEL PROYECTO DE CONSTRUCCIÓN "PROYECTO MODIFICACIÓN DE SEMIENLACE SITUADO EN LA AUTOVÍA RUTA DE LA PLATA A-66, P.K. 654. T.M. ALMENDRALEJO. PROVINCIA DE BADAJOZ. CLAVE: 33-BA-4070."

FUNDACIÓN DE LOS FERROCARRILES ESPAÑOLES

Calle de Santa Isabel, 44
28012 Madrid

O F I C I O

S/REF

N/REF 33-BA-4070

FECHA 14 de julio de 2016

ASUNTO SOLICITUD DE INFORMACIÓN PARA LA REDACCIÓN DEL PROYECTO DE CONSTRUCCIÓN "PROYECTO MODIFICACIÓN DE SEMIENLACE SITUADO EN LA AUTOVÍA RUTA DE LA PLATA A-66, P.K. 654. T.M. ALMENDRALEJO. PROVINCIA DE BADAJOZ. CLAVE: 33-BA-4070."

GAS EXTREMADURA

Calle Antonio de Nebrija, 8
06006 BADAJOZ

Estimados señores:

Se encuentra actualmente en fase de redacción el "Proyecto Modificación de semienlace situado en la Autovía Ruta de la Plata A-66, P.K. 654 T.M. Almendralejo Provincia de Badajoz", bajo la dirección de esta Demarcación de Carreteras del Estado en Extremadura

Dada el posible interés para ustedes que pudieran suponer las obras a proyectar, solicitamos nos informen a la mayor brevedad posible de las infraestructuras de su organismo existentes en la zona de proyecto, con indicación más detallada, de todos y cada uno de los servicios e instalaciones de su competencia que pudieran verse afectados.

A tal efecto, se acompañan al presente escrito los planos de la zona afectada por el mencionado proyecto en redacción.

Si consideran que alguna zona en concreto es de especial interés, no duden en comunicárnoslo y les reenviaremos el plano correspondiente a una escala mayor.

Se ruega igualmente faciliten el nombre de la persona de contacto con la que mantener las oportunas conversaciones para las cuestiones que puedan surgir durante la redacción del proyecto.

A la espera de su respuesta, quedamos a su disposición para cualquier aclaración o ampliación de información.

En el momento en que se encuentre esta documentación preparada, les agradeceríamos remitieran dicha información a la dirección indicada a pie de página

Sin otro particular, se despide atentamente,

EL INGENIERO DE CAMINOS, CANALES Y PUERTOS

DIRECTOR DEL PROYECTO



[Firma manuscrita]

Fdo. Antonio Muriel Barriuso

EL INGENIERO DE CAMINOS, CANALES Y PUERTOS

DIRECTOR DEL PROYECTO



[Firma manuscrita]

Fdo. Antonio Muriel Barriuso



MINISTERIO DE FOMENTO



SECRETARÍA DE ESTADO DE INFRAESTRUCTURAS, TRANSPORTE Y VIVIENDA
SECRETARÍA GENERAL DE INFRAESTRUCTURAS
DIRECCIÓN GENERAL DE CARRETERAS
DEMARCACIÓN DE CARRETERAS DEL ESTADO EN EXTREMADURA



MINISTERIO DE FOMENTO



SECRETARÍA DE ESTADO DE INFRAESTRUCTURAS, TRANSPORTE Y VIVIENDA
SECRETARÍA GENERAL DE INFRAESTRUCTURAS
DIRECCIÓN GENERAL DE CARRETERAS
DEMARCACIÓN DE CARRETERAS DEL ESTADO EN EXTREMADURA

O F I C I O

S/REF
N/REF 33-BA-4070
FECHA 14 de julio de 2016

ASUNTO SOLICITUD DE INFORMACIÓN PARA LA REDACCIÓN DEL PROYECTO DE CONSTRUCCIÓN "PROYECTO MODIFICACIÓN DE SEMIENLACE SITUADO EN LA AUTOVÍA RUTA DE LA PLATA A-66, P.K. 654. T.M. ALMENDRALEJO. PROVINCIA DE BADAJOZ. CLAVE: 33-BA-4070."

IBERDROLA

Periodista Sánchez Asensio, nº 1
10002 CÁCERES

O F I C I O

S/REF
N/REF 33-BA-4070
FECHA 14 de julio de 2016

ASUNTO SOLICITUD DE INFORMACIÓN PARA LA REDACCIÓN DEL PROYECTO DE CONSTRUCCIÓN "PROYECTO MODIFICACIÓN DE SEMIENLACE SITUADO EN LA AUTOVÍA RUTA DE LA PLATA A-66, P.K. 654. T.M. ALMENDRALEJO. PROVINCIA DE BADAJOZ. CLAVE: 33-BA-4070."

JAZZ TELECOM, S.A.U.

C/ Anabel Segura, 11 Edificio C
28108 Alcobendas
MADRID

Estimados señores.

Se encuentra actualmente en fase de redacción el "Proyecto Modificación de semienlace situado en la Autovía Ruta de la Plata A-66, P.K. 654. T.M. Almendralejo. Provincia de Badajoz", bajo la dirección de esta Demarcación de Carreteras del Estado en Extremadura

El proyecto se encuentra en una fase de estudio de trazado avanzada. Adjunto les remitimos planos, con objeto de poner en su conocimiento las posibles incidencias que se puedan producir en infraestructuras o instalaciones dependientes de esa empresa, a la vez que solicitamos de ustedes que nos remitan información sobre los mismos y nos comuniquen todas las observaciones que al respecto consideren oportunas.

Si consideran que alguna zona en concreto es de especial interés, no duden en comunicárnoslo y les reenviaremos el plano correspondiente a una escala mayor.

Se ruega igualmente faciliten el nombre de la persona de contacto con la que mantener las oportunas conversaciones para las cuestiones que puedan surgir durante la redacción del proyecto

A la espera de su respuesta, quedamos a su disposición para cualquier aclaración o ampliación de información

En el momento en que se encuentre esta documentación preparada, les agradeceríamos remitieran dicha información a la dirección indicada a pie de página.

Sin otro particular, se despide atentamente,

EL INGENIERO DE CAMINOS, CANALES Y PUERTOS
DIRECTOR DEL PROYECTO



Fdo: Antonio Muriel Barriuso

AVDA DE EUROPA, 1, planta 7
06071 BADAJOZ
TEL 924 97 94 18
FAX 924 24 61 22

demarcacion.extremadura@fomento.es

Estimados señores.

Se encuentra actualmente en fase de redacción el "Proyecto Modificación de semienlace situado en la Autovía Ruta de la Plata A-66, P.K. 654. T.M. Almendralejo. Provincia de Badajoz", bajo la dirección de esta Demarcación de Carreteras del Estado en Extremadura

El proyecto se encuentra en una fase de estudio de trazado avanzada. Adjunto les remitimos planos

Con tal motivo, se solicita nos comuniquen la existencia de instalaciones o infraestructuras dependientes de su empresa que puedan verse afectadas por el trazado previsto, indicando las características de sus instalaciones si las hubiere, así como posibles nuevas actuaciones en la zona, tanto de modificación de infraestructuras existentes, como de nuevas realizaciones en estudio

Asimismo, se solicita nos faciliten la valoración de la modificación de las infraestructuras afectadas.

Si consideran que alguna zona en concreto es de especial interés, no duden en comunicárnoslo y les reenviaremos el plano correspondiente a una escala mayor.

Se ruega igualmente faciliten el nombre de la persona de contacto con la que mantener las oportunas conversaciones para las cuestiones que puedan surgir durante la redacción del proyecto.

A la espera de su respuesta, quedamos a su disposición para cualquier aclaración o ampliación de información.

En el momento en que se encuentre esta documentación preparada, les agradeceríamos remitieran dicha información a la dirección indicada a pie de página.

Sin otro particular, se despide atentamente,

EL INGENIERO DE CAMINOS, CANALES Y PUERTOS
DIRECTOR DEL PROYECTO



Fdo: Antonio Muriel Barriuso

AVDA DE EUROPA, 1, planta 7
06071 BADAJOZ
TEL 924 97 94 18
FAX 924 24 61 22

demarcacion.extremadura@fomento.es



MINISTERIO DE FOMENTO

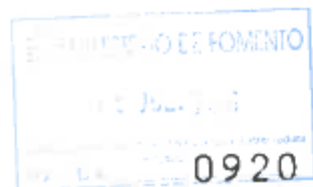

SECRETARÍA DE ESTADO DE INFRAESTRUCTURAS, TRANSPORTE Y VIVIENDA
SECRETARÍA GENERAL DE INFRAESTRUCTURAS
DIRECCIÓN GENERAL DE CARRETERAS
DEMARCACIÓN DE CARRETERAS DEL ESTADO EN EXTREMADURA

O F I C I O

S/REF
N/REF 33-BA-4070
FECHA 14 de julio de 2016

VODAFONE ONO, S.A.U
Avenida de América, 115
28042 (Madrid)

ASUNTO: SOLICITUD DE INFORMACIÓN PARA LA REDACCIÓN DEL PROYECTO DE CONSTRUCCIÓN "PROYECTO MODIFICACIÓN DE SEMIENLACE SITUADO EN LA AUTOVÍA RUTA DE LA PLATA A-66, P.K. 654. T.M. ALMENDRALEJO. PROVINCIA DE BADAJOZ. CLAVE: 33-BA-4070."

Estimados señores.

Se encuentra actualmente en fase de redacción el "Proyecto Modificación de semienlace situado en la Autovía Ruta de la Plata A-66, P.K. 654. T.M. Almendralejo. Provincia de Badajoz", bajo la dirección de esta Demarcación de Carreteras del Estado en Extremadura

El proyecto se encuentra en una fase de estudio de trazado avanzada. Adjunto les remitimos planos.

Con tal motivo, se solicita nos comuniquen la existencia de instalaciones o infraestructuras dependientes de su empresa que puedan verse afectadas por el trazado previsto, indicando las características de sus instalaciones si las hubiere, así como posibles nuevas actuaciones en la zona, tanto de modificación de infraestructuras existentes, como de nuevas realizaciones en estudio.

Asimismo, se solicita nos faciliten la valoración de la modificación de las infraestructuras afectadas. Si consideran que alguna zona en concreto es de especial interés, no duden en comunicárnoslo y les reenviaremos el plano correspondiente a una escala mayor.

Se ruega igualmente faciliten el nombre de la persona de contacto con la que mantener las oportunas conversaciones para las cuestiones que puedan surgir durante la redacción del proyecto.

A la espera de su respuesta, quedamos a su disposición para cualquier aclaración o ampliación de información.

En el momento en que se encuentre esta documentación preparada, les agradeceríamos remitieran dicha información a la dirección indicada a pie de página.

Sin otro particular, se despide atentamente,

EL INGENIERO DE CAMINOS, CANALES Y PUERTOS

DIRECTOR DEL PROYECTO



[Firma manuscrita]

Fdo. Antonio Muriel Barriuso

AVDA. DE EUROPA, 1, planta 7
06071 BADAJOZ
TEL. 924 97 94 88
FAX 924 24 61 22

demarcacion.extremadura@fomento.es



MINISTERIO DE FOMENTO



SECRETARÍA DE ESTADO DE INFRAESTRUCTURAS, TRANSPORTE Y VIVIENDA
SECRETARÍA GENERAL DE INFRAESTRUCTURAS
DIRECCIÓN GENERAL DE CARRETERAS
DEMARCACIÓN DE CARRETERAS DEL ESTADO EN EXTREMADURA

O F I C I O

S/REF
N/REF 33-BA-4070
FECHA 14 de julio de 2016

JEFATURA PROVINCIAL DE TRÁFICO DE BADAJOZ
Calle Luis Álvarez Lencero, 3, local 1 Edificio Eurodom
06075 BADAJOZ

ASUNTO: SOLICITUD DE INFORMACIÓN PARA LA REDACCIÓN DEL PROYECTO DE CONSTRUCCIÓN "PROYECTO MODIFICACIÓN DE SEMIENLACE SITUADO EN LA AUTOVÍA RUTA DE LA PLATA A-66, P.K. 654. T.M. ALMENDRALEJO. PROVINCIA DE BADAJOZ. CLAVE: 33-BA-4070."

Estimados señores:

Se encuentra actualmente en fase de redacción el "Proyecto Modificación de semienlace situado en la Autovía Ruta de la Plata A-66, P.K. 654. T.M. Almendralejo. Provincia de Badajoz", bajo la dirección de esta Demarcación de Carreteras del Estado en Extremadura.

Dada la posible afección que pudieran suponer las obras a proyectar, solicitamos nos informen a la mayor brevedad posible de las infraestructuras de su organismo existentes en la zona de proyecto, con indicación más detallada, de todos y cada uno de los servicios e instalaciones de su competencia que pudieran verse afectados.

A tal efecto, se acompañan al presente escrito los planos de la zona afectada por el mencionado proyecto en redacción.

Si consideran que alguna zona en concreto es de especial interés, no duden en comunicárnoslo y les reenviaremos el plano correspondiente a una escala mayor.

Se ruega igualmente faciliten el nombre de la persona de contacto con la que mantener las oportunas conversaciones para las cuestiones que puedan surgir durante la redacción del proyecto.

A la espera de su respuesta, quedamos a su disposición para cualquier aclaración o ampliación de información.

En el momento en que se encuentre esta documentación preparada, les agradeceríamos remitieran dicha información a la dirección indicada a pie de página.

Sin otro particular, se despide atentamente,

EL INGENIERO DE CAMINOS, CANALES Y PUERTOS

DIRECTOR DEL PROYECTO



[Firma manuscrita]

Fdo. Antonio Muriel Barriuso

AVDA. DE EUROPA, 1, planta 7
06071 BADAJOZ
TEL. 924 97 94 18
FAX 924 24 61 22

demarcacion.extremadura@fomento.es



MINISTERIO DE FOMENTO

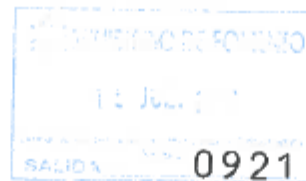

SECRETARÍA DE ESTADO DE INFRAESTRUCTURAS, TRANSPORTE Y VIVIENDA
SECRETARÍA GENERAL DE INFRAESTRUCTURAS
DIRECCIÓN GENERAL DE CARRETERAS
DEMARCACIÓN DE CARRETERAS DEL ESTADO EN EXTREMADURA



MINISTERIO DE FOMENTO

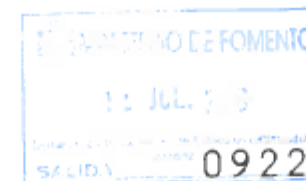

SECRETARÍA DE ESTADO DE INFRAESTRUCTURAS, TRANSPORTE Y VIVIENDA
SECRETARÍA GENERAL DE INFRAESTRUCTURAS
DIRECCIÓN GENERAL DE CARRETERAS
DEMARCACIÓN DE CARRETERAS DEL ESTADO EN EXTREMADURA

O F I C I O

S/REF
N/REF 33-BA-4070
FECHA 14 de julio de 2016

RED ELÉCTRICA ESPAÑOLA (R.E.E.)
Unidad de Mantenimiento de Líneas

Paseo Conde los Gaitanes, 177
28109 Alcobendas
MADRID

ASUNTO SOLICITUD DE INFORMACIÓN PARA LA REDACCIÓN DEL PROYECTO DE CONSTRUCCIÓN "PROYECTO MODIFICACIÓN DE SEMIENLACE SITUADO EN LA AUTOVÍA RUTA DE LA PLATA A-66, P.K. 654. T.M. ALMENDRALEJO. PROVINCIA DE BADAJOZ. CLAVE: 33-BA-4070."

Estimados señores:

Se encuentra actualmente en fase de redacción el "Proyecto Modificación de semienlace situado en la Autovía Ruta de la Plata A-66, P.K. 654. T.M. Almendralejo. Provincia de Badajoz", bajo la dirección de esta Demarcación de Carreteras del Estado en Extremadura

Dada la posible afección que pudieran suponer las obras a proyectar, solicitamos nos informen a la mayor brevedad posible de las infraestructuras de su organismo existentes en la zona de proyecto, con indicación más detallada, de todos y cada uno de los servicios e instalaciones de su competencia que pudieran verse afectados.

A tal efecto, se acompañan al presente escrito los planos de la zona afectada por el mencionado proyecto en redacción.

Si consideran que alguna zona en concreto es de especial interés, no duden en comunicárnoslo y les reenviaremos el plano correspondiente a una escala mayor.

Se ruega igualmente faciliten el nombre de la persona de contacto con la que mantener las oportunas conversaciones para las cuestiones que puedan surgir durante la redacción del proyecto.

A la espera de su respuesta, quedamos a su disposición para cualquier aclaración o ampliación de información.

En el momento en que se encuentre esta documentación preparada, les agradeceríamos remitieran dicha información a la dirección indicada a pie de página.

Sin otro particular, se despide atentamente,

EL INGENIERO DE CAMINOS, CANALES Y PUERTOS

DIRECTOR DEL PROYECTO

Fdo.: Antonio Muriel Barriuso

AVDA. DE EUROPA, 1, planta 7
06071 BADAJOZ
TEL 924 97 94 18
FAX 924 24 61 22

demarcacion.extremadura@fomento.es

O F I C I O

S/REF
N/REF 33-BA-4070
FECHA 14 de julio de 2016

REPSOL

Campus Repsol
Edificio Rojo 2ª planta
c/ Méndez Álvaro 44
28045 Madrid

ASUNTO SOLICITUD DE INFORMACIÓN PARA LA REDACCIÓN DEL PROYECTO DE CONSTRUCCIÓN "PROYECTO MODIFICACIÓN DE SEMIENLACE SITUADO EN LA AUTOVÍA RUTA DE LA PLATA A-66, P.K. 654. T.M. ALMENDRALEJO. PROVINCIA DE BADAJOZ. CLAVE: 33-BA-4070."

Estimados señores:

Se encuentra actualmente en fase de redacción el "Proyecto Modificación de semienlace situado en la Autovía Ruta de la Plata A-66, P.K. 654. T.M. Almendralejo. Provincia de Badajoz", bajo la dirección de esta Demarcación de Carreteras del Estado en Extremadura

Dada la posible afección que pudieran suponer las obras a proyectar, solicitamos nos informen a la mayor brevedad posible de las infraestructuras de su organismo existentes en la zona de proyecto, con indicación más detallada, de todos y cada uno de los servicios e instalaciones de su competencia que pudieran verse afectados.

A tal efecto, se acompañan al presente escrito los planos de la zona afectada por el mencionado proyecto en redacción.

Si consideran que alguna zona en concreto es de especial interés, no duden en comunicárnoslo y les reenviaremos el plano correspondiente a una escala mayor.

Se ruega igualmente faciliten el nombre de la persona de contacto con la que mantener las oportunas conversaciones para las cuestiones que puedan surgir durante la redacción del proyecto.

A la espera de su respuesta, quedamos a su disposición para cualquier aclaración o ampliación de información.

En el momento en que se encuentre esta documentación preparada, les agradeceríamos remitieran dicha información a la dirección indicada a pie de página.

Sin otro particular, se despide atentamente,

EL INGENIERO DE CAMINOS, CANALES Y PUERTOS

DIRECTOR DEL PROYECTO

Fdo.: Antonio Muriel Barriuso

AVDA. DE EUROPA, 1, planta 7
06071 BADAJOZ
TEL 924 97 94 18
FAX 924 24 61 22

demarcacion.extremadura@fomento.es



MINISTERIO DE FOMENTO



SECRETARÍA DE ESTADO DE INFRAESTRUCTURAS, TRANSPORTE Y VIVIENDA
SECRETARÍA GENERAL DE INFRAESTRUCTURAS
DIRECCIÓN GENERAL DE CARRETERAS
DEMARCACIÓN DE CARRETERAS DEL ESTADO EN EXTREMADURA



MINISTERIO DE FOMENTO



SECRETARÍA DE ESTADO DE INFRAESTRUCTURAS, TRANSPORTE Y VIVIENDA
SECRETARÍA GENERAL DE INFRAESTRUCTURAS
DIRECCIÓN GENERAL DE CARRETERAS
DEMARCACIÓN DE CARRETERAS DEL ESTADO EN EXTREMADURA

O F I C I O

S/REF
N/REF 33-BA-4070
FECHA 14 de julio de 2016

ASUNTO SOLICITUD DE INFORMACIÓN PARA LA REDACCIÓN DEL PROYECTO DE CONSTRUCCIÓN "PROYECTO MODIFICACIÓN DE SEMIENLACE SITUADO EN LA AUTOVÍA RUTA DE LA PLATA A-66, P.K. 654. T.M. ALMENDRALEJO. PROVINCIA DE BADAJOZ. CLAVE: 33-BA-4070."

SEPES

Paseo de la Castellana, 91
28046 Madrid

O F I C I O

S/REF
N/REF 33-BA-4070
FECHA 14 de julio de 2016

ASUNTO SOLICITUD DE INFORMACIÓN PARA LA REDACCIÓN DEL PROYECTO DE CONSTRUCCIÓN "PROYECTO MODIFICACIÓN DE SEMIENLACE SITUADO EN LA AUTOVÍA RUTA DE LA PLATA A-66, P.K. 654. T.M. ALMENDRALEJO. PROVINCIA DE BADAJOZ. CLAVE: 33-BA-4070."

TELEFÓNICA DE ESPAÑA
Dpto. Creación de Red y clientes Sur II

C/ Enrique Segura Otaño, 7 - 4ª pta.
06004 Badajoz

Estimados señores

Se encuentra actualmente en fase de redacción el "Proyecto Modificación de semienlace situado en la Autovía Ruta de la Plata A-66, P.K. 654. T.M. Almendralejo. Provincia de Badajoz", bajo la dirección de esta Demarcación de Carreteras del Estado en Extremadura

Con tal motivo, se hace necesario recabar información relativa a posibles actuaciones que pudiese tener proyectadas su entidad en el tramo objeto de proyecto y pudiesen verse afectadas por el trazado de las obras proyectadas

Adjunto les remitimos planos de la zona de actuación.

Si consideran que alguna zona en concreto es de especial interés, no duden en comunicárnoslo y les reenviaremos el plano correspondiente a una escala mayor.

Se ruega igualmente faciliten el nombre de la persona de contacto con la que mantener las oportunas conversaciones para las cuestiones que puedan surgir durante la redacción del proyecto.

A la espera de su respuesta, quedamos a su disposición para cualquier aclaración o ampliación de información

En el momento en que se encuentre esta documentación preparada, les agradeceríamos remitieran dicha información a la dirección indicada a pie de página

Sin otro particular, se despide atentamente,

EL INGENIERO DE CAMINOS, CANALES Y PUERTOS
DIRECTOR DEL PROYECTO



Fdo.. Antonio Muriel Barriuso

AVDA DE EUROPA 1 planta 7
06071 BADAJOZ
TEL 924 97 94 18
FAX 924 24 61 22

demarcacion.extremadura@fomento.es

Estimados señores:

Se encuentra actualmente en fase de redacción el "Proyecto Modificación de semienlace situado en la Autovía Ruta de la Plata A-66, P.K. 654. T.M. Almendralejo. Provincia de Badajoz", bajo la dirección de esta Demarcación de Carreteras del Estado en Extremadura

El proyecto se encuentra en una fase de estudio de trazado avanzada Adjunto les remitimos planos.

Con tal motivo, se solicita nos comuniquen la existencia de instalaciones o infraestructuras dependientes de su empresa que puedan verse afectadas por el trazado previsto, indicando las características de sus instalaciones si las hubiere, así como posibles nuevas actuaciones en la zona, tanto de modificación de infraestructuras existentes, como de nuevas realizaciones en estudio

Asimismo, se solicita nos faciliten la valoración de la modificación de las infraestructuras afectadas.

Si consideran que alguna zona en concreto es de especial interés, no duden en comunicárnoslo y les reenviaremos el plano correspondiente a una escala mayor

Se ruega igualmente faciliten el nombre de la persona de contacto con la que mantener las oportunas conversaciones para las cuestiones que puedan surgir durante la redacción del proyecto

A la espera de su respuesta, quedamos a su disposición para cualquier aclaración o ampliación de información.

En el momento en que se encuentre esta documentación preparada, les agradeceríamos remitieran dicha información a la dirección indicada a pie de página

Sin otro particular, se despide atentamente,

EL INGENIERO DE CAMINOS, CANALES Y PUERTOS
DIRECTOR DEL PROYECTO



Fdo. Antonio Muriel Barriuso

AVDA DE EUROPA 1 planta 7
06071 BADAJOZ
TEL 924 97 94 18
FAX 924 24 61 22

demarcacion.extremadura@fomento.es



SECRETARÍA DE ESTADO
DE INFRAESTRUCTURAS,
TRANSPORTE Y VIVIENDA

SECRETARÍA GENERAL
DE INFRAESTRUCTURAS

DIRECCIÓN GENERAL
DE CARRETERAS

DEMARCACIÓN DE CARRETERAS
DEL ESTADO EN EXTREMADURA



SECRETARÍA DE ESTADO
DE INFRAESTRUCTURAS,
TRANSPORTE Y VIVIENDA

SECRETARÍA GENERAL
DE INFRAESTRUCTURAS

DIRECCIÓN GENERAL
DE CARRETERAS

DEMARCACIÓN DE CARRETERAS
DEL ESTADO EN EXTREMADURA

O F I C I O

S/REF

N/REF 33-BA-4070

FECHA 14 de julio de 2016

URBASER

C/ Venezuela,6
06200 Almendralejo
BADAJOZ

ASUNTO. SOLICITUD DE INFORMACIÓN PARA LA REDACCIÓN DEL PROYECTO DE CONSTRUCCIÓN "PROYECTO MODIFICACIÓN DE SEMIENLACE SITUADO EN LA AUTOVÍA RUTA DE LA PLATA A-66, P.K. 654. T.M. ALMENDRALEJO. PROVINCIA DE BADAJOZ. CLAVE: 33-BA-4070."

Estimados señores:

Se encuentra actualmente en fase de redacción el "Proyecto Modificación de semienlace situado en la Autovía Ruta de la Plata A-66, P.K. 654 T.M. Almendralejo. Provincia de Badajoz", bajo la dirección de esta Demarcación de Carreteras del Estado en Extremadura.

Dada la posible afección que pudieran suponer las obras a proyectar, solicitamos nos informen a la mayor brevedad posible de las infraestructuras de su entidad existentes en la zona de proyecto, con indicación más detallada, de todos y cada uno de los servicios e instalaciones de su competencia que pudieran verse afectados.

Concretamente, nos interesaría conocer las redes e infraestructuras que pudieran ser afectadas, así como los criterios que deberán seguirse para el cálculo de los caudales de diseño, tipologías de materiales a emplear, etc.

A tal efecto, se acompañan al presente escrito los planos de la zona afectada por el mencionado proyecto en redacción.

Si consideran que alguna zona en concreto es de especial interés, no duden en comunicárnoslo y les reenviaremos el plano correspondiente a una escala mayor.

Se ruega igualmente faciliten el nombre de la persona de contacto con la que mantener las oportunas conversaciones para las cuestiones que puedan surgir durante la redacción del proyecto.

A la espera de su respuesta, quedamos a su disposición para cualquier aclaración o ampliación de información.

En el momento en que se encuentre esta documentación preparada, les agradeceríamos remitieran dicha información a la dirección indicada a pie de página.

Sin otro particular, se despide atentamente,

EL INGENIERO DE CAMINOS, CANALES Y PUERTOS
DIRECTOR DEL PROYECTO

Fdo. Antonio Muriel Barriuso

AVDA. DE EUROPA, 1. planta 7
06071 BADAJOZ
TEL. 924 97 94 18
FAX 924 24 61 22

demarcacion.extremadura@fomento.es

O F I C I O

S/REF

N/REF 33-BA-4070

FECHA 14 de julio de 2016

JUNTA DE EXTREMADURA

Consejería de Medio Ambiente y Rural, Pol. Agrarias y Territorio
Sección de Vías Pecuarias
Avda. Luis Ramallo, s/n
06800 Mérida
BADAJOZ

ASUNTO. SOLICITUD DE INFORMACIÓN PARA LA REDACCIÓN DEL PROYECTO DE CONSTRUCCIÓN "PROYECTO MODIFICACIÓN DE SEMIENLACE SITUADO EN LA AUTOVÍA RUTA DE LA PLATA A-66, P.K. 654. T.M. ALMENDRALEJO. PROVINCIA DE BADAJOZ. CLAVE: 33-BA-4070."

Estimados señores:

Se encuentra actualmente en fase de redacción el "Proyecto Modificación de semienlace situado en la Autovía Ruta de la Plata A-66, P.K. 654. T.M. Almendralejo. Provincia de Badajoz", bajo la dirección de esta Demarcación de Carreteras del Estado en Extremadura.

El proyecto se encuentra en una fase de estudio de trazado avanzada. Adjunto les remitimos planos, con objeto de poner en su conocimiento las posibles incidencias que se puedan producir en infraestructuras o instalaciones dependientes de ese organismo, a la vez que solicitamos de ustedes que nos remitan información sobre los mismos y nos comuniquen todas las observaciones que al respecto consideren oportunas.

Concretamente les solicitamos información relativa a:

- Vías pecuarias presentes en el área de estudio, clasificación y deslinde de estas, así como uso asignado a cada vía pecuaria.
- Descripción de su trazado, con coordenadas y/o plano de localización de estas vías pecuarias.
- Criterios para la reposición de las vías afectadas.
- Cualquier otro dato que ustedes consideren de interés para la redacción del proyecto.

Si consideran que alguna zona en concreto es de especial interés, no duden en comunicárnoslo y les reenviaremos el plano correspondiente a una escala mayor.

Se ruega igualmente faciliten el nombre de la persona de contacto con la que mantener las oportunas conversaciones para las cuestiones que puedan surgir durante la redacción del proyecto.

A la espera de su respuesta, quedamos a su disposición para cualquier aclaración o ampliación de información.

En el momento en que se encuentre esta documentación preparada, les agradeceríamos remitieran dicha información a la dirección indicada a pie de página.

Sin otro particular, se despide atentamente,

EL INGENIERO DE CAMINOS, CANALES Y PUERTOS
DIRECTOR DEL PROYECTO

Fdo. Antonio Muriel Barriuso

AVDA. DE EUROPA, 1. planta 7
06071 BADAJOZ
TEL. 924 97 94 18
FAX 924 24 61 22

demarcacion.extremadura@fomento.es

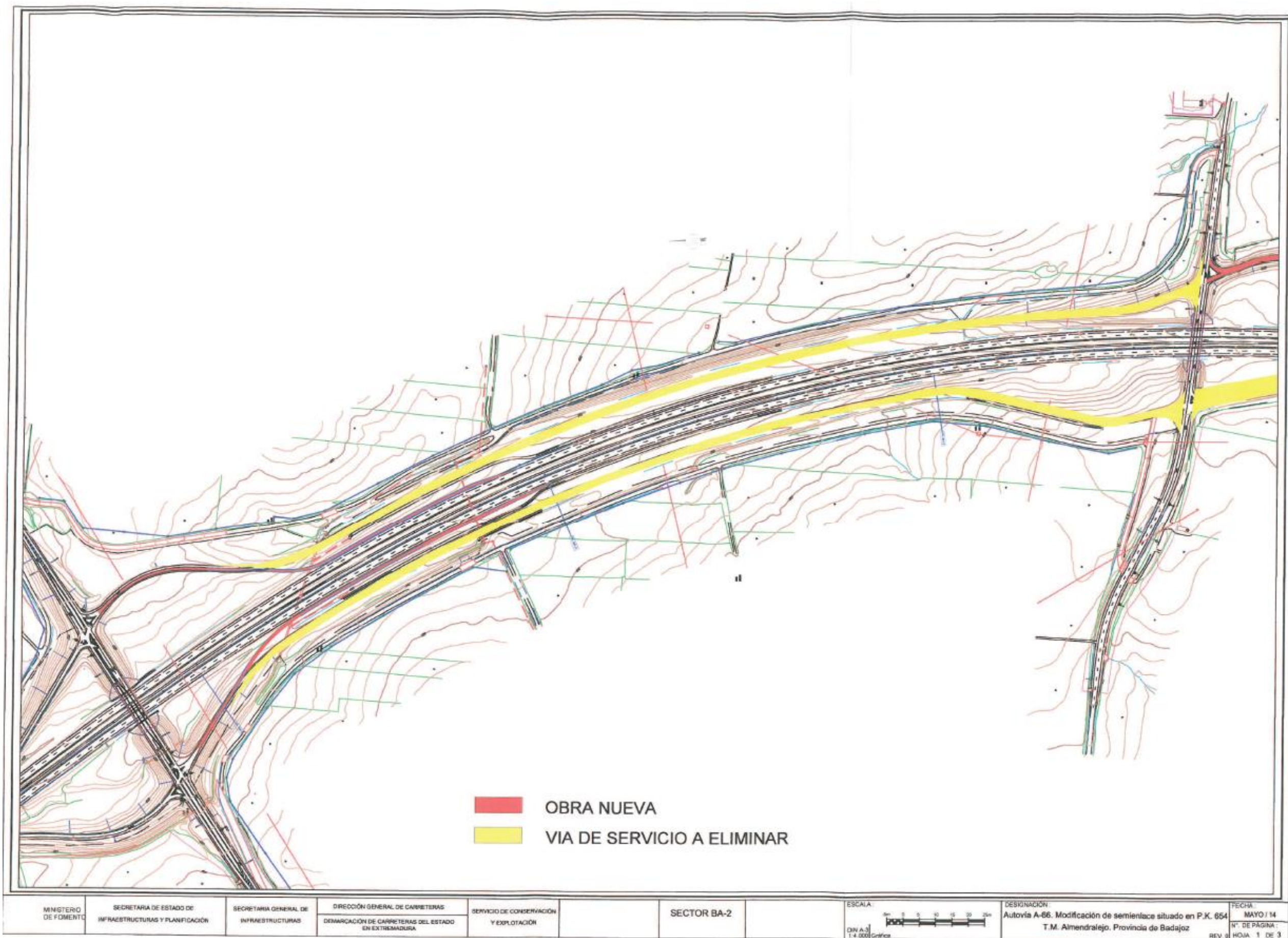

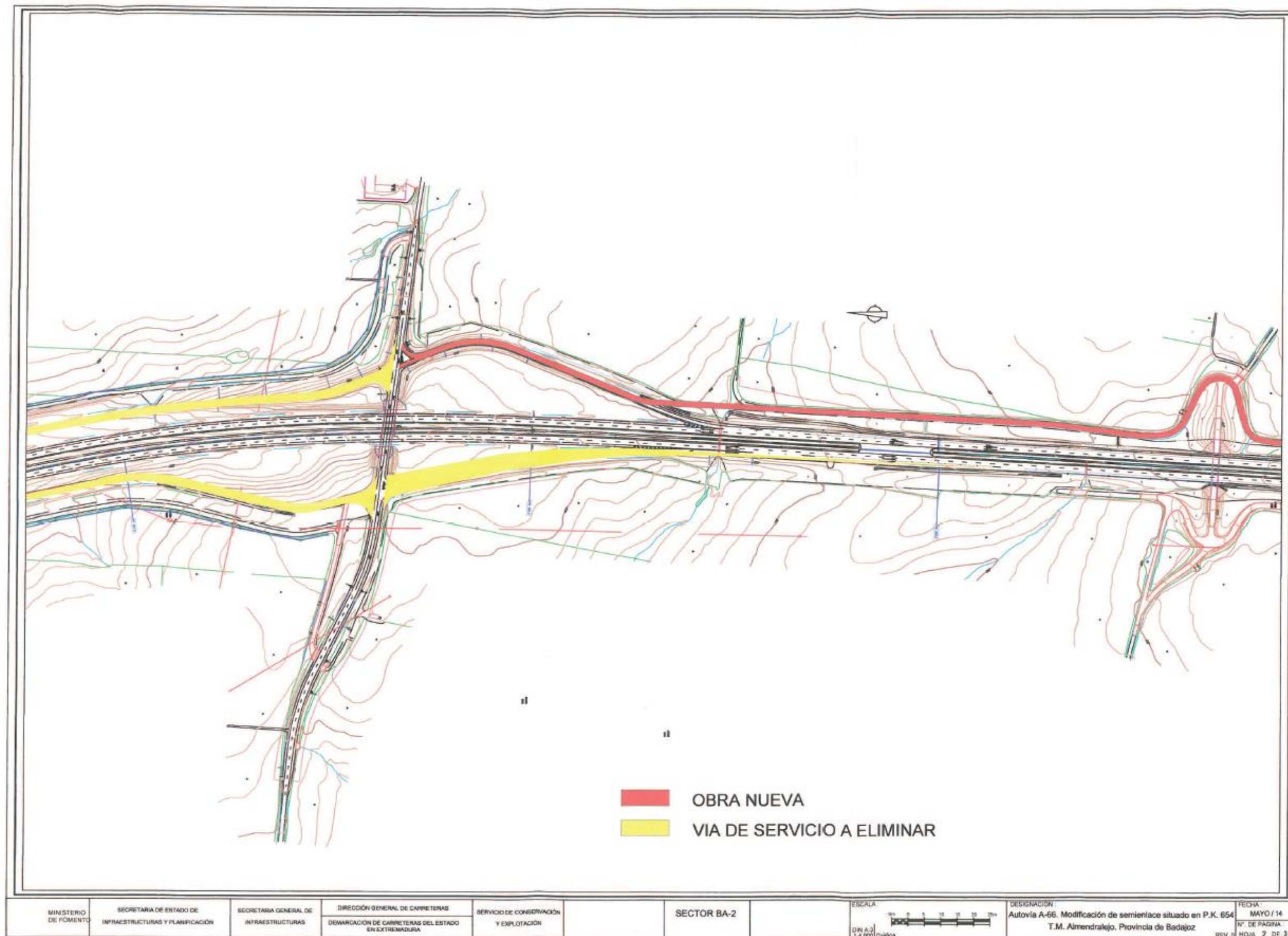

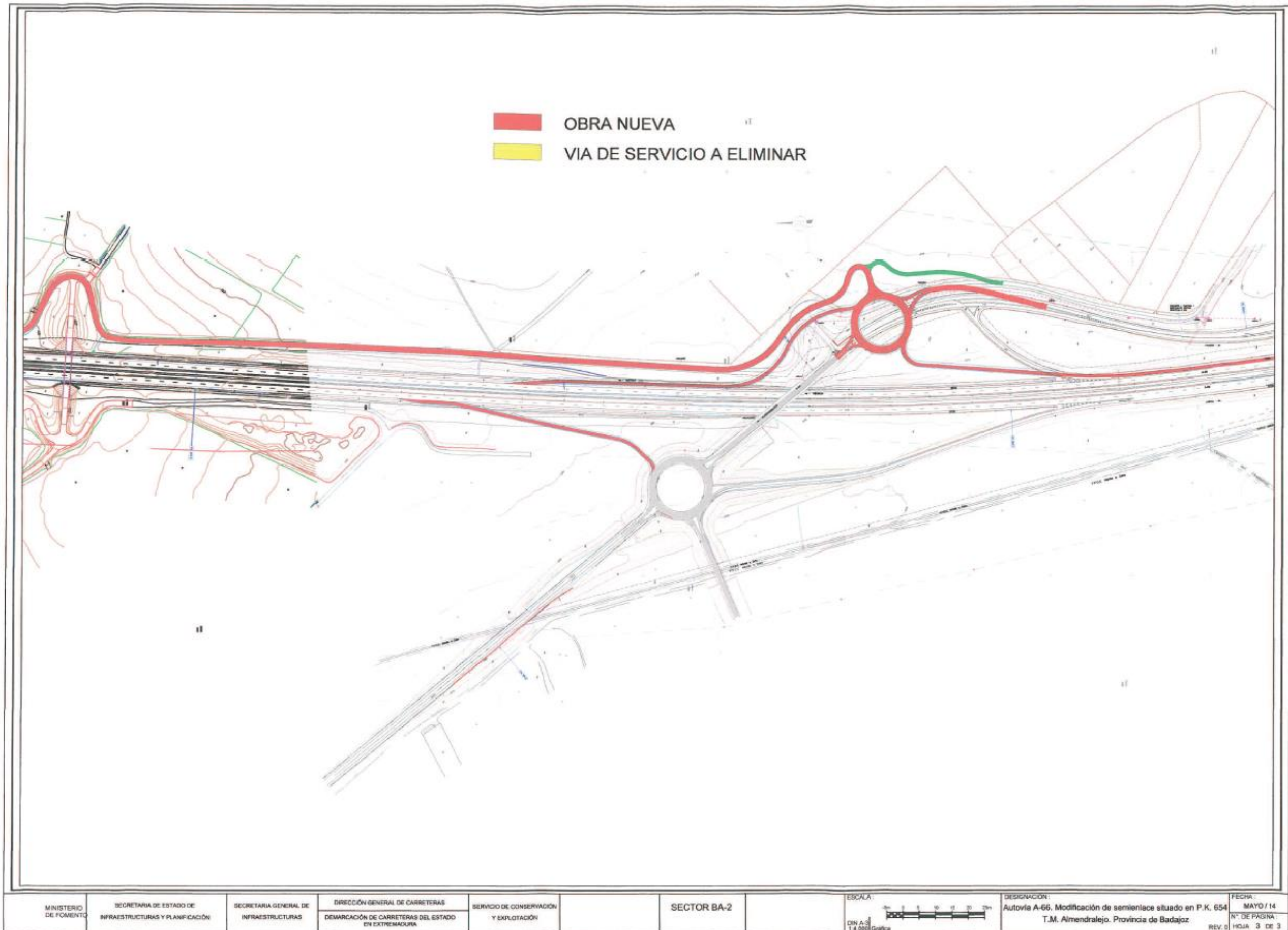

MINISTERIO DE FOMENTO	SECRETARÍA DE ESTADO DE INFRAESTRUCTURAS Y PLANIFICACIÓN	SECRETARÍA GENERAL DE INFRAESTRUCTURAS	DIRECCIÓN GENERAL DE CARRETERAS DEMARCAÇÃO DE CARRETERAS DEL ESTADO EN EXTREMADURA	SERVICIO DE CONSERVACIÓN Y EXPLOTACIÓN	SECTOR BA-2	ESCALA: DIN A-3 1:8.000 Gráfica	DESIGNACIÓN: Autovía A-66, Modificación de semienlace situado en P.K. 654 T.M. Almendralejo, Provincia de Badajoz	FECHA: MAYO / 14 N.º DE FOLIO: HOJA 3 DE 3
-----------------------	--	--	---	--	-------------	---------------------------------------	---	---

5.- CONTESTACIONES RECIBIDAS DE LOS DISTINTOS ORGANISMOS, ENTIDADES Y EMPRESAS AFECTADAS



Ministerio de Fomento
Secretaría de Estado de Infraestructuras Transporte y vivienda
Dirección General de Carreteras
Demarcación de Carreteras del Estado Extremadura
D. Antonio Muriel Barriuso
Avda. de Europa, 1 Planta 7
06071 - Badajoz

Asunto: Contestación consulta de servicios afectados

En Sevilla a 24 de Agosto de 2016

Muy Sr. Mío,

Con relación a la consulta realizada a nuestra Mercantil, mediante escrito de fecha 14 de Julio de 2016, solicitando pronunciamiento sobre la posibilidad de la existencia de servicios afectados de esta Compañía, en **Autovía Ruta de la Plata A-66 P.k. 654, en el Término Municipal de Almendralejo (Badajoz)** y derivado de Redacción de Proyecto de Modificación de semienlace con Referencia de clave "33-BA-4070".

Consultados con nuestros Sistemas, así como con nuestro Personal Técnico competente de la Demarcación en cuestión, nos complace comunicarle que **VODAFONE ESPAÑA S.A.U.** no posee infraestructura en dicho sector.

Agradecemos su gentil consulta y sin otro particular, aprovechamos la ocasión para saludarle

Atentamente

Vodafone España, S.A.
CIF: A - 05907397

Andrés Hurtado Fernández
Director Territorial Andalucía y Extremadura
VODAFONE ESPAÑA S.A.U.

5.1.- VODAFONE

16/12/2016 Fwd: RV: PROYECTO MODIFICACIÓN DE SEMIENLACE SITUADO EN LA AUTOVÍA RUTA DE LA PLATA A-66, P.K. 654. T.M. ALMENDRAL...

De: Buzón demarcacion.extremadura

Enviado: miércoles, 03 de agosto de 2016 8:47

Para: Biera Muñoz Ismael; Acosta González Brígida; Bautista García Cecilia; Hernández Hidalgo Carmen; Mezquita Delgado José Luis

Asunto: RV: PROYECTO MODIFICACIÓN DE SEMIENLACE SITUADO EN LA AUTOVÍA RUTA DE LA PLATA A-66, P.K. 654. T.M. ALMENDRALEJO. CLAVE 33-BA-4070 - 08031602

De: Fernández Guijarro, Margarita

Enviado: miércoles, 03 de agosto de 2016 8:47:20 (UTC+01:00) Bruselas, Copenhague, Madrid, París

Para: Buzón demarcacion.extremadura

Asunto: PROYECTO MODIFICACIÓN DE SEMIENLACE SITUADO EN LA AUTOVÍA RUTA DE LA PLATA A-66, P.K. 654. T.M. ALMENDRALEJO. CLAVE 33-BA-4070 - 08031602

A la atención de D. Antonio Muriel Barriuso

Con respecto a su solicitud de fecha 15/7/2016, les comunicamos que en el proyecto de referencia no se produce ninguna afección a conducciones de oleoducto propiedad de CLH u operadas por nuestra Compañía.

Saludos,

Margarita Fernández Guijarro

Técnico Especialista Red Oleoducto - Dirección Gral. Tecnología e Innovación Oficina Técnica Ingeniería

5.2.- CLH

<https://mail.google.com/mail/u/0/#inbox/15650898b9ac193a>

1/1

**5.3.- PROTECCIÓN AMBIENTAL. CONSEJERÍA DE MEDIO AMBIENTE Y RURAL,
POLÍTICAS AGRARIAS Y TERRITORIO. JUNTA DE EXTREMADURA**

Consejería de
Agricultura, Desarrollo Rural,
Medio Ambiente y Energía

Dirección General de Medio Ambiente

Avda. de la Constitución,
5802 Mérida
Teléfono 92402 2000
Fax 924026115



SECI MINISTERIO DE FOMENTO
SECRETARÍA DE ESTADO DE INFRAESTRUCTURAS,
TRANSPORTE Y VIVIENDA
D.G. DE CARRETERAS
Demarcación de Carreteras del Estado en Extremadura
AVDA. DE EUROPA, 1 PLANTA 7
06071 BADAJOZ

S/Ref.: 33-BA-4070
N/Ref.: JMM/bgr
Expte.: IA 16/0883
Asunto: Contestación a la Consulta

Con fecha de registro único de la Junta de Extremadura de 20/07/2016, ha tenido entrada en este Servicio de Protección Ambiental, documentación referente al proyecto "Modificación de semienlace situado en la Autovía Ruta de la Plata A-66, P.k. 657 en el Término Municipal de Almendralejo (Badajoz)", bajo la dirección de la demarcación de Carreteras del Estado de Extremadura.

Adjunto remito informe técnico con las observaciones técnicas que debieran ser tenidas en cuenta durante la redacción del proyecto.

En Mérida a 2 de agosto de 2016

EL DIRECTOR GENERAL DE
MEDIO AMBIENTE

Fdo.: Pedro Muñoz Barco



Consejería de
Agricultura, Desarrollo Rural,
Medio Ambiente y Energía

Dirección General de Medio Ambiente

Avda. de la Constitución,
5802 Mérida
Teléfono 92402 2000
Fax 924026115

GOBIERNO DE EXTREMADURA

MINISTERIO DE FOMENTO
SECRETARÍA DE ESTADO DE INFRAESTRUCTURAS,
TRANSPORTE Y VIVIENDA
Secretaría General de Infraestructuras
Dirección General de Carreteras
Demarcación de Carreteras del Estado en Extremadura

S/Ref.: 33-BA-4070
N/Ref.: JMM/bgr
Expte.: IA 16/0883
Asunto: Contestación a la Consulta

Con fecha de registro único de la Junta de Extremadura de 20/07/2016, ha tenido entrada en este Servicio de Protección Ambiental, documentación referente al proyecto "Modificación de semienlace situado en la Autovía Ruta de la Plata A-66, P.k. 657 en el Término Municipal de Almendralejo (Badajoz)", bajo la dirección de la demarcación de Carreteras del Estado de Extremadura.

Una vez revisada la documentación adjunta, se realizan las siguientes observaciones:

1.- Se considera que las actuaciones a realizar no suponen una modificación sustancial del proyecto matriz, Autovía Ruta de la Plata A-66.

2.- De las actuaciones proyectadas, no se esperan grandes impactos ambientales siempre y cuando se apliquen las adecuadas medidas correctoras en cuanto a la adecuación de los terrenos de las vías de servicio a eliminar, como por ejemplo el escarificado, adecuación de los terrenos (descompactación), tierra vegetal, integración topográfica, reforestación con especies autóctonas etc.

3.- En cuanto a los posibles impactos sobre el Patrimonio Arqueológico-Cultural, se entiende que en las zonas de actuación, en su día, se realizarían las prospecciones arqueológicas correspondientes, en cualquier caso, como medida preventiva al respecto del posible patrimonio arqueológico no detectado, en caso de hallazgos casuales durante la fase de ejecución del proyecto, se actuará conforme a lo establecido en el artículo 54 de la Ley 2/99 de Patrimonio Histórico y Cultural de Extremadura. Las actividades aquí contempladas se ajustarán a lo establecido al respecto en el Título III de la Ley 2/99 de Patrimonio Histórico y Cultural de Extremadura y en el Decreto 93/97, Regulador de la Actividad Arqueológica en Extremadura. Si durante los trabajos se detectara la presencia de restos arqueológicos que pudieran verse afectados por las actuaciones derivadas del proyecto de referencia, se procederá a la paralización inmediata de las obras en la zona de afección, se tomarán las medidas adecuadas para la protección de los restos y se comunicará su descubrimiento en el plazo de cuarenta y ocho horas a la Dirección General de Patrimonio Cultural.

CONFORME:

En Mérida a 2 de agosto de 2016

LA DIRECTORA DE PROGRAMAS
DE IMPACTO AMBIENTAL

Fdo.: Isabel Gallardo Blanco



Fdo.: Jesus Merino Martínez

Consejería de
Medio Ambiente y Rural, Políticas Agrarias y Territorio.

Dirección General de
Desarrollo Rural

Cra. De San Vicente, 3
06007 BADAJOZ
http://www.juntaex.es
Teléfono 924 011 300
Fax- 924 011 331

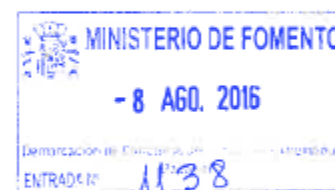

JUNTA DE EXTREMADURA

Badajoz, 26 de julio de 2016

MINISTERIO DE FOMENTO.
Dirección General de Carreteras
Demarcación de Carreteras del Estado en
Extremadura
Avda de Europa, nº 7 8ª Planta.
06071 BADAJOZ

Expediente AG 245/2016

N/REF 33-BA-4070

ASUNTO: Solicitud de información para la redacción del proyecto de construcción "Proyecto modificación de semienlace situado en la autovía Ruta de la Plata A-66, P.K. 654. T.M. Almendralejo, provincia de Badajoz. Clave: 33-BA-4070."

En relación con la comunicación recibida, desde el Ministerio de Fomento, Demarcación de carreteras del Estado en Extremadura, en la Sección de Vías Pecuarias, de fecha de entrada el 20 de julio de 2016 y nº de registro 2016208190004337, para la realización de la obra de "Modificación de semienlace situado en la autovía Ruta de la Plata A-66, P.K. 654. T.M. Almendralejo, provincia de Badajoz. Clave: 33-BA-4070", se le comunica que:

Una vez revisada la documentación aportada (planos) y con la documentación obrante en la Sección de Vías Pecuarias, la obra a realizar **NO PRESENTA AFECCIÓN** a ningún bien de dominio público pecuario.

**5.4.- DESARROLLO RURAL. CONSEJERÍA DE MEDIO AMBIENTE Y RURAL,
POLÍTICAS AGRARIAS Y TERRITORIO. JUNTA DE EXTREMADURA**

Atentamente.

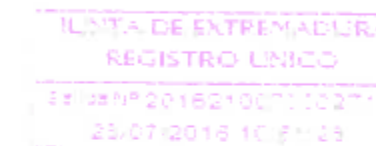

EL JEFE DE SECCIÓN DE VIAS PECUARIAS

Fdo.: Francisco Peña Leco
P.A. Pedro Sánchez Ferriz

Consejería de
Sanidad y Políticas Sociales

Secretaría General

Avda. de las Américas, 2
06800 MÉRIDA
http://www.gobex.es
Teléfono 924 00 41 00
Fax: 924 00 41 78

JUNTA DE EXTREMADURA

Sr. D. Antonio Muriel Barriuso
Director de Proyecto
**Demarcación de carreteras del Estado en
Extremadura**
Ministerio de Fomento
Avda. de Europa, 1, planta 7
06071 Badajoz



Mérida, a 28 de septiembre de 2016

En contestación a su solicitud de información para la redacción del Proyecto de construcción "Proyecto Modificación de Semienlace situado en la Autovía Ruta de la Plata A-66 T. M. Almendralejo. Badajoz. Clave: 33-BA-4070", y una vez revisada la documentación remitida por ustedes, le comunicamos lo siguiente:

Esta actuación no afectará al recinto del "Hospital Tierra de Barros" ni a ninguna otra instalación dependiente de esta Consejería, por lo que técnicamente no se encuentra ningún inconveniente a la realización de la misma.

No obstante, sí es necesario hacer las siguientes observaciones:

1. El Ministerio deberá señalar convenientemente, en la autovía y en la N-630, que ese enlace es el punto de acceso en ambos sentidos para el hospital "Tierra de Barros".
2. Las obras se tendrán que llevar a cabo de forma que no interrumpan, dificulten o ralenticen el acceso al Hospital, sobre todo, de los vehículos entrantes y salientes con carácter de urgencia sanitaria.
3. Por último, le solicitamos que nos mantengan informados de todas las incidencias de tráfico que pudieran afectar al normal funcionamiento del Hospital.

Un saludo.

LA SECRETARIA GENERAL
Fdo. Aurora Venegas Marín

5.5.- CONSEJERÍA DE SANIDAD Y POLÍTICAS SOCIALES. JUNTA DE EXTREMADURA

De: AVELLO MARTOS, ANDRES
Enviado: jueves, 28 de julio de 2016 12:18:04 (UTC+01:00) Bruselas, Copenhague, Madrid, París
Para: Buzón demarcacion.extremadura
CC: FRUCTUOSO GONZALEZ, ROBERTO; FERNANDEZ MORENO, PEDRO; BLANCO RODRIGUEZ, SERGIO
Asunto: MODIFICACIÓN SEMIENLACE AUTOVIA DE LA PLATA A-66 PK. 654 EN ALMENDRALEJO (BADAJOZ)

Por la presente les comunicamos que por parte de la Red de EE.S. de Repsol Comercial, no se encuentra ningún Punto de Venta afectado por la modificación que nos indican.

Saludos.

Andrés Avello Martos
Jefe Regional Gestión Comercial.
91.753.70.28 / 609-27-71-89
aavellom@repsol.com

De: FRUCTUOSO GONZALEZ, ROBERTO
Enviado el: jueves, 28 de julio de 2016 11:59
Para: AVELLO MARTOS, ANDRES
Asunto: solicitud afecciones

Hola Andrés,

Con motivo de la obra adjunta, nos solicitan info sobre posibles terrenos/EESS de Repsol que pudieran verse afectados.

PF contestad directamente con vuestras apreciaciones.

Gracias y saludos

5.6.- REPSOL

5.7.- GAS EXTREMADURA



DISTRIBUCIÓN Y COMERCIALIZACIÓN DE
GAS EXTREMADURA, S.A.
21 JUL 2016
SALIDA N.º 1234

MINISTERIO DE FOMENTO
DEMARCACIÓN DE CARRETERAS
DEL ESTADO EN EXTREMADURA
Avda. de Europa, 1, planta 7
06071 Badajoz

MINISTERIO DE FOMENTO
26 JUL 2016
Demarcación de Carreteras del Estado en Extremadura
ENTRADA N.º 1089

Badajoz, 21 de julio de 2016

Asunto: Afección a instalaciones propiedad de D.C. Gas Extremadura S. A. por proyecto de "PROYECTO DE MODIFICACIÓN DE SEMIENLACE SITUADO EN AUTOVÍA RUTA DE LA PALTA A-66, P.K. 654. ALMENDRALEJO. PROVINCIA DE BADAJOZ. CLAVE: 33-BA-4070."

Estimados Sres.:

Con relación a la afección sobre las instalaciones propiedad de D.C. Gas Extremadura S.A., solicitada mediante escrito con fecha de entrada 20 de Julio de 2016, por "PROYECTO DE MODIFICACIÓN DE SEMIENLACE SITUADO EN AUTOVÍA RUTA DE LA PALTA A-66, P.K. 654. ALMENDRALEJO. PROVINCIA DE BADAJOZ. CLAVE: 33-BA-4070.", se adjunta la siguiente documentación:

- plano orientativo de la canalización de gas natural propiedad de D.C. Gas Extremadura, S.A. en la zona.

Debido a la posible afección a la red de gas existente solicitamos nos remitan planos de detalle de la zona para poder determinar el condicionado técnico pertinente.

Les indicamos que el representante de D.C. Gas Extremadura, S.A. para esta afección es M^a Luisa Moreno con número de teléfono 609 07 89 59

Atentamente,

Fdo. Juan Ramón Águila Lara

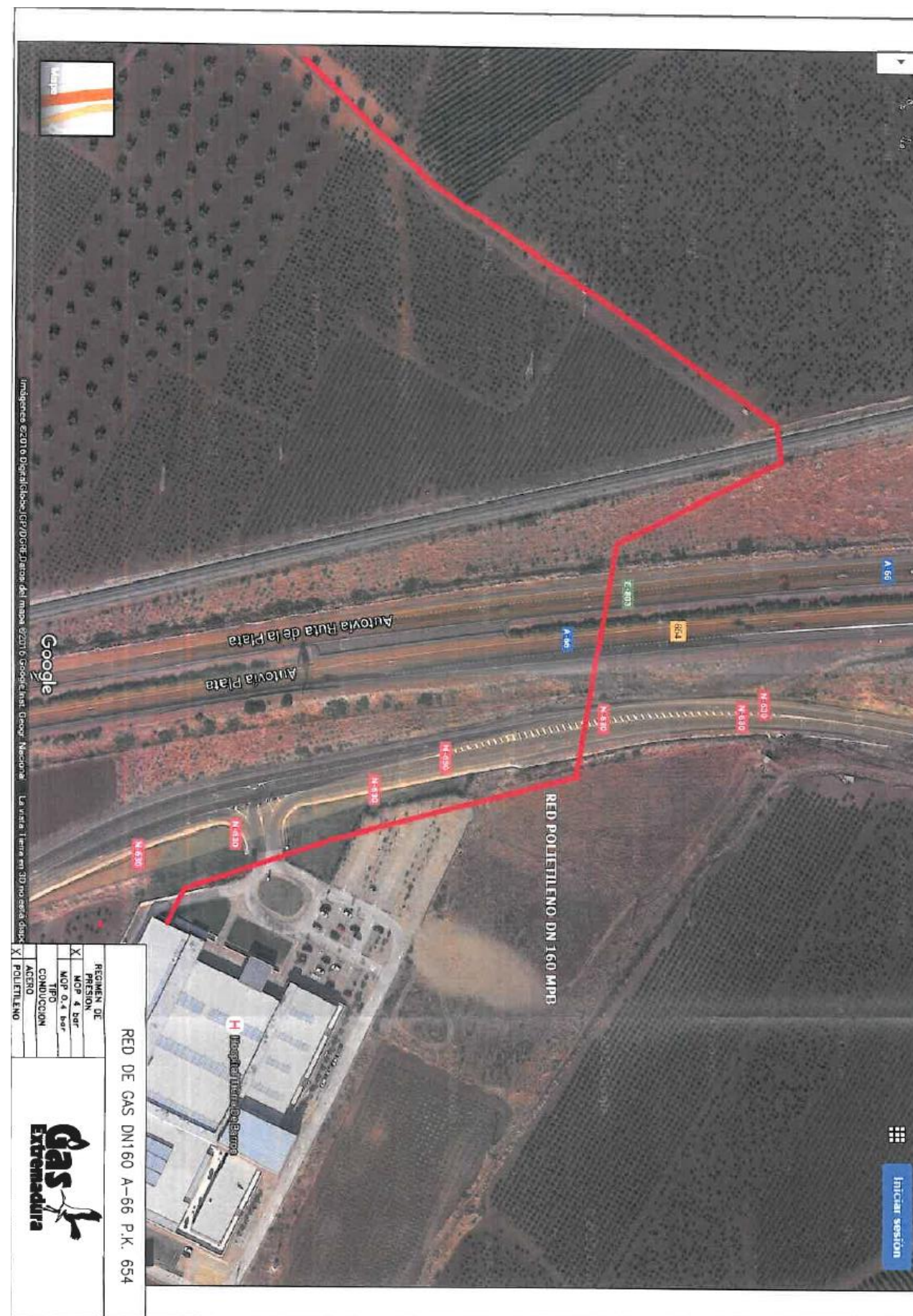



N/REF: 33-BA-4070

Don Benito a 26 de Julio de 2016

Muy Sres. nuestros:

En contestación a su solicitud de información con fecha 14 de Julio de 2016 sobre la situación de nuestras instalaciones para la redacción del proyecto de "MODIFICACIÓN DE SEMIENLACE SITUADO EN LA AUTOVÍA RUTA DE LA PLATA A-66, P.K. 654. T.M. ALMENDRALEJO. PROVINCIA DE BADAJOZ. CLAVE: 33-BA-4070.", les informamos que NO disponemos de instalaciones propiedad de Iberdrola Distribución Eléctrica S.A.U afectadas en la citada zona.

5.8.- IBERDROLA

Sin otro particular, quedamos a su disposición para cuantas aclaraciones precisen sobre este asunto.

Iberdrola Distribución Eléctrica, S.A.U.
(UTD Don Benito)



Fdo: Ivan García Simón
igarcias@iberdrola.es - 619971406



Paseo de la Castellana, 91
28046 Madrid
Tel: 91 556 50 15
Fax: 91 556 50 89
www.sepes.es

Antonio Muriel
YETE



SALIDA

25/08/2016

1.778
MINISTERIO DE FOMENTO

Madrid, 23 de agosto de 2016

DIRECCIÓN GENERAL DE CARRETERAS
Demarcación de Carreteras del Estado en
Extremadura
A/A D. Antonio Muriel Barriuso
Avda. de Europa, 1 planta 7
06071 - BADAJOZ

ASUNTO: Afecciones redacción "PROYECTO DE CONSTRUCCIÓN MODIFICACIÓN DE SEMIENLACE SITUADO EN LA AUTOVÍA RUTA DE LA PLATA A-66, P.K. 654. T.M. ALMENDRALEJO. PROVINCIA DE BADAJOZ. CLAVE: 33-BA-4070".

En relación a su escrito referido a la redacción del "PROYECTO MODIFICACIÓN DE SEMIENLACE SITUADO EN LA AUTOVÍA RUTA DE LA PLATA A-66, P.K. 654. T.M. ALMENDRALEJO. PROVINCIA DE BADAJOZ. CLAVE: 33-BA-4070", se concluye que, una vez analizada la documentación aportada, en estos momentos ninguna actuación de esta Entidad resulta afectada por la zona de influencia definida para dicha infraestructura.

5.10.- SEPES

EL DIRECTOR DE PRODUCCIÓN,

Rodrigo Díez Fernández.

Sepes Entidad Pública Empresarial de Suelo. NIF Q2801571E. Ministerio de Fomento

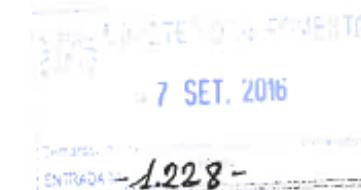

MINISTERIO DE FOMENTO

**5.11.- CONSEJERÍA DE ECONOMÍA E INFRAESTRUCTURAS. JUNTA DE
EXTREMADURA**

Consejería de Economía e Infraestructuras

Servicio Territorial de Badajoz

Avenida de Europa, 10
06071 BADAJOZ
Teléfono 924 010 600

JUNTA DE EXTREMADURA

MINISTERIO DE FOMENTO
DEMARCACIÓN DE CARRETERAS DEL ESTADO EN
EXTREMADURA
A/A.Dº ANTONJO MURIEL BARRIUSO
Avda. de Europa, 1, planta 7ª
06071 - BADAJOZ

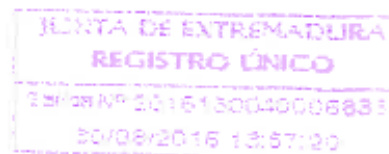

BADAJOZ: 30/08/16
Nº/Ref.: P000592
ASUNTO: Informe de afección a carreteras

En relación con su petición de Informe sobre afección a carreteras de titularidad de la Junta de Extremadura, en relación con el "Proyecto de modificación de semienlace situado en la Autovía Ruta de la Plata A-66, P.K. 654. T.M. Almendralejo. Provincia de Badajoz. Clave: 33-BA-4070" que están redactando, y a la vista de los planos aportados, le informamos que a priori no encontramos ningún impedimento para el desarrollo de las obras proyectadas. A salvo de lo anterior, le comunicamos que el proyecto deberá contemplar la modificación de la señalización vertical y horizontal, el balizamiento y las defensas que sean necesarias en las intersecciones con nuestra carretera EX-212 al objeto de acomodarla a la nueva obra proyectada con arreglo a la normativa en vigor correspondiente. Para ello, se ruega nos remitan los planos de señalización, balizamiento y defensas correspondientes del proyecto para su valoración.

Sin otro particular, se despide atentamente,

LA JEFE DE SECCIÓN DE CONSERVACIÓN Y EXPLOTACIÓN DE BADAJOZ.



Desideria González Solomando

Desideria González Solomando



Consejería de Economía e Infraestructuras

Servicio Territorial de Badajoz

Avenida de Europa, 10
06071 BADAJOZ
Teléfono 924 010 600

JUNTA DE EXTREMADURA

MINISTERIO DE FOMENTO
DEMARCACIÓN DE CARRETERAS
DEL ESTADO EN EXTREMADURA
A/a Antonio Muriel Barriuso
Avenida de Europa, 1
06071 - BADAJOZ



Badajoz: 01/03/17
Nº/Ref.: D.G.S./jr/C. y E. (Expte.: P000592)
S/Ref.: 33-BA-4070

ASUNTO: ENLACE CON CARRETERA EX - 212, REDACCIÓN DEL PROYECTO DE "MODIFICACIÓN DE SEMIENLACE SITUADO EN LA AUTOVÍA A-66 RUTA DE LA PLATA, P.K. 654+000 Y ENLACES ADYACENTES, T.M. DE ALMENDRALEJO (BADAJOZ)."

Una vez examinada la documentación entregada por la Demarcación de Carreteras del Estado en Extremadura el 19 de diciembre de 2016, sobre la consulta de viabilidad de la modificación de semienlace situado en la Autovía A 66 Ruta de la Plata, PK 654, y enlaces adyacentes, TM de Almendralejo y que afecta a la carretera EX - 212 de Almendralejo a Palomas, entre los PP.KK. 1+500 y 2+000, perteneciente a la Red Intercomarcal de carreteras de Extremadura, redactado y firmado por el Ingeniero de Caminos, Canales y Puertos Antonio Muriel Barriuso, debidamente presentados en este Servicio, y solicitada la comentada Información y consulta, se procede **INFORMAR FAVORABLEMENTE**.

1) Se deberán tener en cuenta los siguientes aspectos:

- Se deberá comprobar la señalización a proyectar en los tramos de carretera autonómica anterior y posterior al enlace proyectado, así como los sistemas de contención de vehículos que la nueva señalización pudiera exigir.
- Teniendo en cuenta la delimitación de las competencias de cada administración titular y según el plano que aportan a la solicitud de información, se observa que la totalidad del enlace entre sus secciones características sería de titularidad estatal, por lo tanto, no procede que esta Administración indique nada al respecto de la geometría, diseño, etc, de los elementos del enlace.

2) El presente Informe se refiere exclusivamente a la construcción señalada en el encabezamiento del mismo, no siendo válido para las construcciones accesorias que pudieran pretenderse realizar (aunque fueran del todo indispensables para el funcionamiento, mantenimiento, servicio, etc, de la construcción a la que éste es favorable), en zonas de influencia de la carretera.

3) Una vez redactado el proyecto, se deberá remitir copia del mismo que incluya las modificaciones de las titularidades del tramo de carretera en cuestión, para incluirlo en el documento actualmente en vigor denominado "Delimitación de competencias entre la red de carreteras del Estado en Extremadura y la red de carreteras de Extremadura" y firmado por ambas administraciones en Julio de 2014.



Desideria González Solomando

Fdo.: Desideria González Solomando

5.12.- SOCAMEX S.A.U. (SERVICIO MUNICIPAL DE AGUAS DE ALMENDRALEJO)

ANTONIO MURIEL BARRIUSO

DEMARCAACION DE CARRETERAS DEL ESTADO EN EXTREMADURA

AVDA EUROPA, I, planta 7

06071 BADAJOZ



Almendralejo a 1 de Septiembre de 2016

Estimado señor.

Desde SOCAMEX S.A.U., como empresa gestora del Servicio Municipal de Aguas de Almendralejo, y en base a la petición cursada, por su parte, en referencia a la solicitud de los servicios afectados relativos a su: "SOLICITUD DE INFORMACIÓN PARA LA REDACCIÓN DEL PROYECTO DE CONSTRUCCIÓN "PROYECTO MODIFICACIÓN DE SEMIENLACE SITUADO EN LA AUTOVÍA RUTA DE LA PLATA A-66, P.K. 654. T.M. ALMENDRALEJO. PROVINCIA DE BADAJOZ. CLAVE: 33-BA-4070", con su número de salida 0925 de 15 de julio de 2016, y una vez revisados los planos recibidos, procedemos a informarles que:

1. Entre el paso superior de la BA-013 (CAMINO MOLINO) y el paso superior de la N-630 existe paralelismos y un cruce, en HINCA, de la autovía A-66, y sus vías de servicio, de una conducción (FD 600 mm) perteneciente a la red de alta de agua potable que une la E.T.A.P. con los depósitos de almacenamiento del ESCOBAR de la localidad de Almendralejo, y que comparte zanja con la línea de fibra óptica que controla el telemando del sistema de bombeo e información de niveles de agua del sistema de almacenamiento de aguas. Se adjunta plano en planta y perfil longitudinal de la traza de la misma en formato digital (.dwg) como anexo I.

2. Entre el paso superior de la EX – 212 (ALMENDRALEJO-PALOMAS) y el paso superior de la BA-013 (CAMINO MOLINO) existe un cruce, en cajón, de la autovía A-66, y sus vías de servicio, de una conducción (FD 600 mm) perteneciente a la red de alta de agua potable que une la ETAP con la localidad de Almendralejo. No disponemos de digitalización de la traza pero se adjunta croquis del mismo como anexo II.

Para cualquier aclaración no dude en ponerse en contacto conmigo:

FCO JOSE OBREO MORALES:

Tfno.: 607283408

Correo electrónico: fjobreo@socamex.com

Sin otro particular, y debiendo pedirles disculpas ante demora en el envío de información, se despide atentamente:

SOCAMEX, S.A.
 A-47211214
 C/ Venezuela, 3 - Lc
 FCO JOSE OBREO MORALES
 (Badajoz)
 JEFE DE SERVICIO
 SOCAMEX, S.A.U.
 G.I.A. ALMENDRALEJO



UBICACIÓN GENERAL



ANEXO I. SERVICIOS AFECTADOS AGUAS ALMENDRALEJO. 33-BA-4070



UBICACIÓN DETALLES



ANEXO I. SERVICIOS AFECTADOS AGUAS ALMENDRALEJO. 33-BA-4070



Foto 1



ANEXO I. SERVICIOS AFECTADOS AGUAS ALMENDRALEJO. 33-BA-4070



Foto 2



ANEXO I. SERVICIOS AFECTADOS AGUAS ALMENDRALEJO. 33-BA-4070



SE ADJUNTO ARCHIVO EN FORMATO DWG

Foto 3



ANEXO I. SERVICIOS AFECTADOS AGUAS ALMENDRALEJO. 33-BA-4070



DIPUTACIÓN DE BADAJOZ
ÁREA DE FOMENTO, OBRAS Y ASISTENCIA
TÉCNICA A MUNICIPIOS
Servicio de Infraestructura Hidráulica y Viaria

c/ Felipe Checa, 23
06071 - Badajoz
Tlf: 924 212 406
Fax: 924 212 523
RedViaria

D. ANTONIO MURIEL BARRIUSO
MINISTERIO DE FOMENTO
DEMARCACIÓN DE CARRETERAS DEL ESTADO EN EXTREMADURA
AVDA. DE EUROPA 1 PLANTA 7
06071 BADAJOZ

N.REP.: EPCH-5-9-2016
ASUNTO: ACUSE DE RECIBO
TELEF. CONTACTO : 924 21 25 25

DIPUTACIÓN DE BADAJOZ
ÁREA DE FOMENTO
25.09.2016 18:26
PALMORA NET 2016/15549

En relación a su escrito de fecha de registro de entrada 21 de julio de 2016 sobre la redacción del " PROYECTO MODIFICACIÓN DE SEMIENLACE SITUADO EN LA AUTOVÍA RUTA DE LA PLATA A-66, P.K. 654. T.M. ALMENDRALEJO" CLAVE: 33-BA-4070, esta Sección le comunica que no tiene nada que alegar.

5.13.- DIPUTACIÓN DE BADAJOZ

Badajoz a 5 de septiembre de 2016
la Jefa de la Sección de Explotación

Fdo.: Esther Mª Piñero Chacón



5.14.- CONFEDERACIÓN HIDROGRÁFICA DEL GUADIANA



MINISTERIO DE AGRICULTURA, ALIMENTACIÓN Y MEDIO AMBIENTE

O F I C I O

S/REF. 33-BA-4070
 N/REF. PUPA 21/16 CBS/ASR
 FECHA BADAJOZ
 ASUNTO NOTIFICACIÓN APERTURA EXPEDIENTE

21 SEP 2016

MINISTERIO DE FOMENTO

SECRETARIA GENERAL DE INFRAESTRUCTURAS

DIRECCIÓN GRAL. DE CARRETERAS

AVD. DE EUROPA, 1, PLANTA 7

06071 BADAJOZ

CONFEDERACIÓN HIDROGRÁFICA DEL GUADIANA

CONFEDERACIÓN HIDROGRÁFICA DEL GUADIANA - OFICINA BADAJOZ
 Salida Nº. 20161000010058
 21/09/2016 09:16:43

EXPEDIENTE DE LA SOLICITUD DE INFORMACIÓN PARA LA REDACCIÓN DEL PROYECTO DE CONSTRUCCIÓN "PROYECTO MODIFICACIÓN DE SEMIENLACE SITUADO EN LA AUTOVÍA RUTA DE LA PLATA A-66, P.K. 654 TM DE ALMENDRALEJO (BADAJOZ)

De conformidad con lo dispuesto en el artículo 42.4 de la Ley 30/92, de 26 de noviembre, de Régimen Jurídico de las Administraciones Públicas y del Procedimiento Administrativo Común (BOE nº 285, de 27 de noviembre de 1992), modificada por la Ley 4/99 (BOE nº 12, de 14 de enero de 1999), le comunicamos que la solicitud de autorización administrativa ha tenido entrada en este Organismo con fecha 20/07/2016 y se tramitará bajo la referencia arriba indicada.

El plazo para resolver y notificar la resolución será de SEIS MESES (6), de acuerdo con lo establecido en el apartado segundo de la Disposición Adicional Sexta del Real Decreto Legislativo 1/2001, de 20 de julio, por el que se aprueba el Texto Refundido de la Ley de Aguas, sin perjuicio de las suspensiones de plazo a que hubiere lugar en virtud de las causas establecidas en el art. 42.5 de la citada Ley 30/1992. En caso de que no se emita resolución en el mencionado plazo, su solicitud se considerará DESESTIMADA conforme con el art. 43.2 de la Ley 30/1992. No obstante, esta desestimación por silencio administrativo, tendrá los solos efectos de permitir a los interesados la interposición de recurso administrativo o contencioso-administrativo que resulte procedente.

La tramitación de este tipo de expediente conlleva el abono de las tasas de cuantía fijas para el año 2016, que se rigen por los precios aprobados en el art. 74.1 de la ley 48/2015 de 29 de octubre, de los Presupuestos Generales del Estado. Asimismo de conformidad con lo dispuesto en el art. 112 del TRLA, estará sujeto al abono anual del canon de ocupación del dominio público hidráulico.

Para obtener información acerca del estado de tramitación del procedimiento podrá dirigirse a esta Confederación Hidrográfica del Guadiana (Avd. Sinforiano Madroño, 12), o bien en el número de teléfono 924-212100.



EL INGENIERO TÉCNICO DE OBRAS PÚBLICAS

Fdo.: Carlos Bautista Solano

MINISTERIO DE FOMENTO
 - 3 OCT. 2016
 Demarcación de Carreteras del Estado en Extremadura
 ENTRADA Nº. 1332

CORREO ELECTRÓNICO:

BADAJOZ Sinforiano Madroño, 12 09011 Badajoz Tel: 924 21 21 00 Fax: 924 21 21 40	CIUDAD REAL Ctra de Porzuna, 5 13002 Ciudad Real Tel: 926 27 49 42 Fax: 926 23 22 88	MÉRIDA Avda. Reina Sofía, 43 06000 Mérida Tel: 924 31 66 00 Fax: 924 33 09 70	DON BENITO Avda. de Badajoz, s/n 06400 Don Benito Tel: 924 61 00 87 Fax: 924 60 00 08
---	---	--	--



MINISTERIO DE AGRICULTURA Y PESCA, ALIMENTACIÓN Y MEDIO AMBIENTE

CONFEDERACIÓN HIDROGRÁFICA DEL GUADIANA

O F I C I O

S/REF. 33-BA-4070
 N/REF. PUPA 21/16 CBS/ASR
 FECHA BADAJOZ,
 ASUNTO REMITIENDO INFORMACIÓN

- 2 MAR 2017

MINISTERIO DE FOMENTO
 SECRETARIA GENERAL DE INFRAESTRUCTURAS
 DIRECCIÓN GRAL. DE CARRETERAS

AVD. DE EUROPA, 1, PLANTA 7

06071 BADAJOZ

CONFEDERACIÓN HIDROGRÁFICA DEL GUADIANA - OFICINA BADAJOZ
 Salida Nº. 20171000003011
 03/03/2017 10:46:28

En relación con la petición de información formulada por la Demarcación de Carreteras del Estado en Extremadura del Ministerio de Fomento relacionada con el "Proyecto de Modificación de semienlace situado en la Autovía Ruta de la Plata A-66, P.K. 654. T.M. Almendralejo. Provincia de Badajoz", se comunica que no existe ningún cauce público afectado en la zona donde se ubican las infraestructuras proyectadas.

Lo que se comunica a los efectos oportunos



EL COMSARIO DE AGUAS,

Fdo.: Timoteo Perea Tribaldos.

MINISTERIO DE FOMENTO
 - 8 MAR. 2017
 Demarcación de Carreteras del Estado en Extremadura
 ENTRADA Nº. 0297

CORREO ELECTRÓNICO:

BADAJOZ Sinforiano Madroño, 12 06011 Badajoz Tel: 924 21 21 00 Fax: 924 21 21 40	CIUDAD REAL Ctra de Porzuna, 5 13002 Ciudad Real Tel: 926 27 49 42 Fax: 926 23 22 88	MÉRIDA Avda. Reina Sofía, 43 06000 Mérida Tel: 924 31 66 00 Fax: 924 33 09 70	DON BENITO Avda. de Badajoz, s/n 06400 Don Benito Tel: 924 61 00 87 Fax: 924 60 00 08
---	---	--	--

5.15.- ADIF



D. ANTONIO MURIEL BARRIUOSO
 DEMARCACIÓN DE CARRETERAS DEL ESTADO EN EXTREMADURA
 SECRETARÍA DE ESTADO DE INFRAESTRUCTURAS, TRANSPORTE Y VIVIENDA
 MINISTERIO DE FOMENTO
 Avda. de Europa, nº 1, planta 7ª
 06071 Badajoz

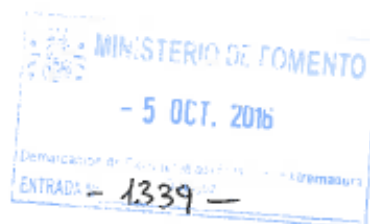

DAMERCO/JMM - SA/16 Nº 0404

Mérida, 24 de agosto de 2.016

ASUNTO: SOLICITUD DE INFORMACIÓN PARA LA REDACCIÓN DEL PROYECTO DE CONSTRUCCIÓN "PROYECTO MODIFICACIÓN DE SEMIENLACE SITUADO EN LA AUTOVÍA RUTA DE LA PLATA A-66, P.K. 654, T.M. DE ALMENDRALEJO, PROVINCIA DE BADAJOZ. CLAVE: 33-BA-4070"

Con relación a su escrito de fecha 14 de julio de 2.016, de referencia 33-BA-4070 con numero 0900, registrado en esta Jefatura de Mantenimiento de Mérida con nº 0176 el 25 de julio de 2.016, solicitando información de las posibles afecciones al ferrocarril Mérida - Los Rosales de la modificación de semienlace situado en el P.K. 654 de la autovía A-66, T.M. de Almendralejo (Badajoz), le informamos que según los planos de situación que adjunta, los trabajos a realizar indicados en dichos planos se ubicarán fuera de la zona de protección del ferrocarril, (franja de terreno a cada lado de la línea ferroviaria, delimitada por dos líneas paralelas situadas a setenta metros de las aristas exteriores de la explanación)

Le informamos que cualquier otra posible actuación que fuesen a realizar dentro de la zona de protección, requiere autorización del Administrador de Infraestructuras Ferroviarias (ADIF), según la Ley del Sector Ferroviario 38/2015. El titular de la instalación, deberá en dicho caso solicitar autorización para la realización de la obra, aportando la siguiente documentación:

- Escrito de solicitud actualizado del titular o promotor de la obra a realizar.
- Fotocopia del D.N.I. o C.I.F. del peticionario o de su representante legal, con apoderamiento o justificación de la representación.
- Proyecto o separata del proyecto Visado por el Colegio Profesional correspondiente y Organismo que lo ha redactado, de todas las obras a realizar en terrenos propiedad del Administrador de Infraestructuras Ferroviarias (ADIF), con planos a escala, acotados a la vía y de las obras a realizar en las Zonas de Dominio Público, Edificación y Protección del ferrocarril. Ley del Sector Ferroviario 39/2003.
- Empresa adjudicataria de la obra, con fotocopia de la tarjeta de identificación fiscal.
- Personas y teléfonos de contactos para la tramitación y para la realización de la obra.

DIRECCIÓN DE MANTENIMIENTO Y EXPLOTACIÓN DE
 RED CONVENCIONAL SUR
 Subdirección de Operaciones Sur
 Jefatura de Mantenimiento de Mérida
 C./ Cardero, s/n. Estación FC. 1ª Planta
 06800 Mérida
 Tfno. 924 38 79 08 - Int. 184 708
 Fax. 924 387816 - Int. 184 616
 www. Adif.es



Una vez recibida en esta Jefatura de Mantenimiento toda la documentación requerida y comprobado que cumple con la Ley 38/2.015, le informaremos de los trámites a seguir para la correspondiente autorización de la obra.

Atentamente,



PALOMA M.º PACO GÓMEZ
 JEFA DE MANTENIMIENTO DE MÉRIDA

NOTA: Para cualquier aclaración, contactar con José María Iglesias Martín,
 Tfños.924 387 908 ó 647 955 022

DIRECCIÓN DE MANTENIMIENTO Y EXPLOTACIÓN DE
 RED CONVENCIONAL SUR
 Subdirección de Operaciones Sur
 Jefatura de Mantenimiento de Mérida
 C./ Cardero, s/n. Estación FC. 1ª Planta
 06800 Mérida
 Tfno. 924 38 79 08 - Int. 184 708
 Fax. 924 387816 - Int. 184 616
 www. Adif.es

Consejería de Medio Ambiente y Rural,
Políticas Agrarias y Territorio

*Dirección General de
Medio Ambiente*

Avda. Luis Ramallo, s/n
06800 Mérida
Teléfono: 924002000
Fax: 924006126



JUNTA DE EXTREMADURA

Ministerio De Fomento
Avda. de Europa, 1, planta 7
C.P. 06071, Badajoz

Referencia: JMR/MCR

Expediente: CN2020/16/INA

Expediente de referencia: 33-BA-4070

Asunto: Modificación de semi enlace situado en la autovía ruta de la plata A-66, P.K. 654

**5.16.- DIR. GRAL. MEDIO AMBIENTE. CONSEJERÍA DE MEDIO AMBIENTE Y RURAL,
POL. AGRARIAS Y TERRITORIO. JUNTA DE EXTREMADURA**

En relación con el escrito por el que se requiere informe ambiental para Modificación de semi enlace situado en la autovía ruta de la plata A-66, P.K. 654 en el Término Municipal de Almendralejo (Badajoz) y promovido por Ministerio De Fomento, se le informa que para la realización de dicha actividad en ese paraje no es necesario informe de impacto ambiental, informe de afección, ni autorización alguna de este órgano, al estar la zona de actuación fuera de los límites de áreas protegidas, no afectar a hábitats naturales amenazados ni a especies protegidas.

Mérida, 6 de Octubre de 2016

**JEFE DEL SERVICIO DE CONSERVACIÓN DE LA NATURALEZA Y ÁREAS
PROTEGIDAS**

Fdo.: José Antonio Mateos Martín.



5.17.- JEFATURA PROVINCIAL DE TRÁFICO DE BADAJOZ



MINISTERIO DEL INTERIOR



SUBDIRECCIÓN GENERAL DE GESTIÓN DE LA MOVILIDAD

OFICIO

S/Ref.: 33-BA-4070
 N/Ref.: GTM-AC AB/ev
 Fecha: 06-04-2017
 Asunto: Información servicios afectados
 Destinatario:
 DEMARCACIÓN DE CARRETERAS DEL ESTADO EN EXTREMADURA



ASUNTO: "PROYECTO MODIFICACION DE SEMIENLACE SITUADO EN LA AUTOVIA RUTA DE LA PLATA A-66, P.K. 654. T.M. ALMENDRALEJO. PROVINCIA DE BADAJOZ. CLAVE: 33-BA-4070."

En relación con su escrito de fecha 14-Julio-2016, relativo al asunto de referencia, le comento lo siguiente:

- Adjuntamos planos, donde se recogen las canalizaciones de comunicaciones y suministro de energía propiedad de la D.G.T., en la zona de actuación.
- Enviamos, así mismo, las características técnicas que deben reunir los cables de energía y comunicaciones que puedan verse afectados, así como la sección de zanja para los cables de comunicaciones. La reposición de cable eléctrico se efectúa alojando éste en una zanja sin entubado y protegiéndolo con una lámina de plástico y con 20 cm., de hormigón H-200. Cualquier zanja que discurra bajo calzada (cruces etc...), ira protegida en superficie con 20 cm de hormigón H-200.
- Los tramos a sustituir de fibra óptica se harán en múltiplos de la longitud de una bobina (" 1900 m) al objeto de disminuir el número de empalmes y deberán realizarse las medidas reflectométricas para comprobar su idoneidad.
- Antes de comenzar las obras deberán ponerse en contacto con nosotros para supervisar la idoneidad de las actuaciones a realizar.
- Para cualquier plano digitalizado etc., deben ponerse en contacto, previa comunicación a DGT, con nuestra empresa de mantenimiento en la persona de D. José Manuel Palomera Cabezón, jmpalomera@indra.es, así como para cualquier aclaración "in situ" que necesiten.

Atentamente

Ingeniero de Caminos, Canales y Puertos
 Jefe de Área de Infraestructuras

 Fdo: Enrique Velasco Sanz

Correo electrónico: evelascosanz@dgt.es

C/ JOSEFA VALCÁRCEL 44
 28071 MADRID
 TEL.: 91 714 33 27



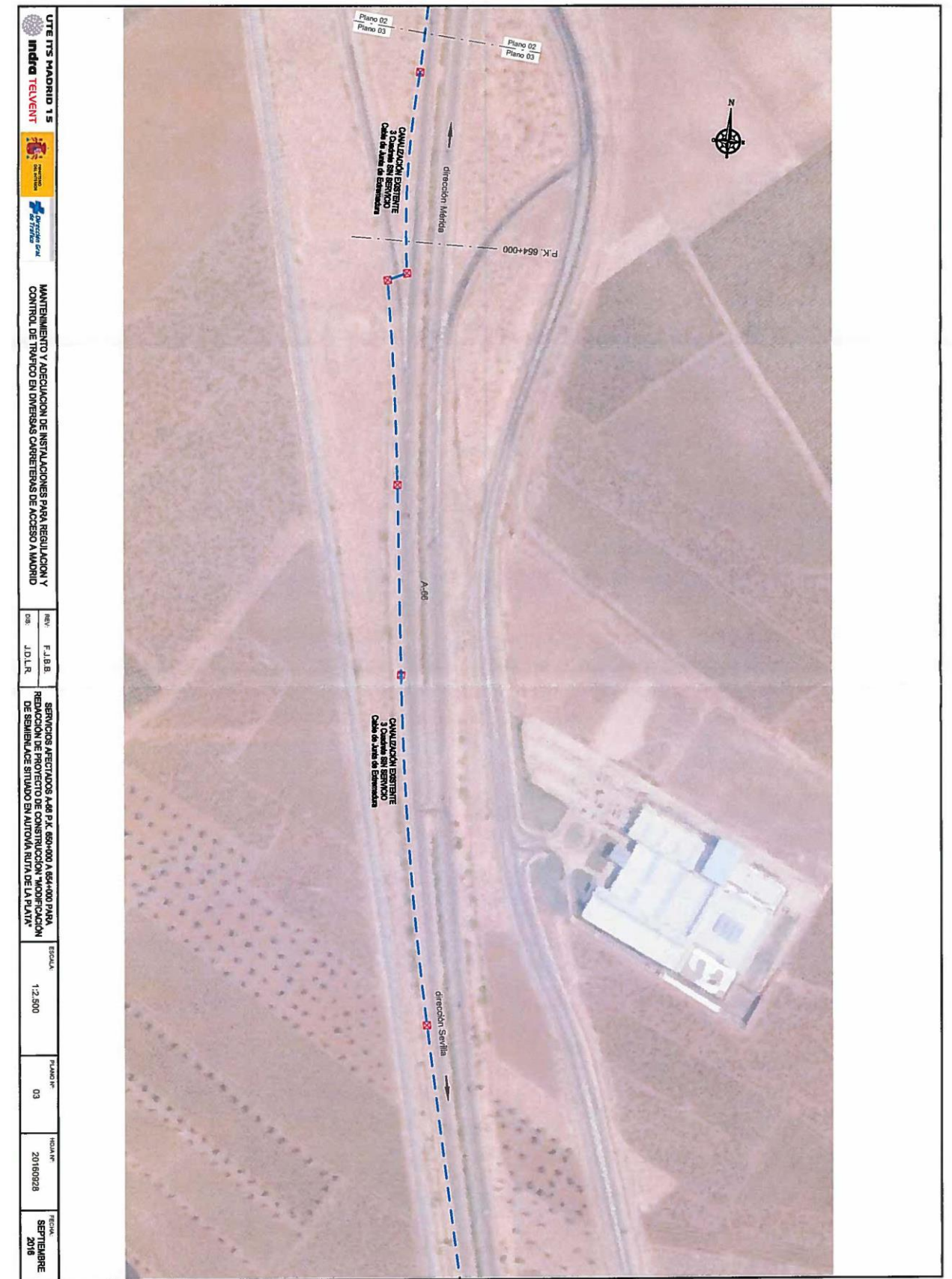
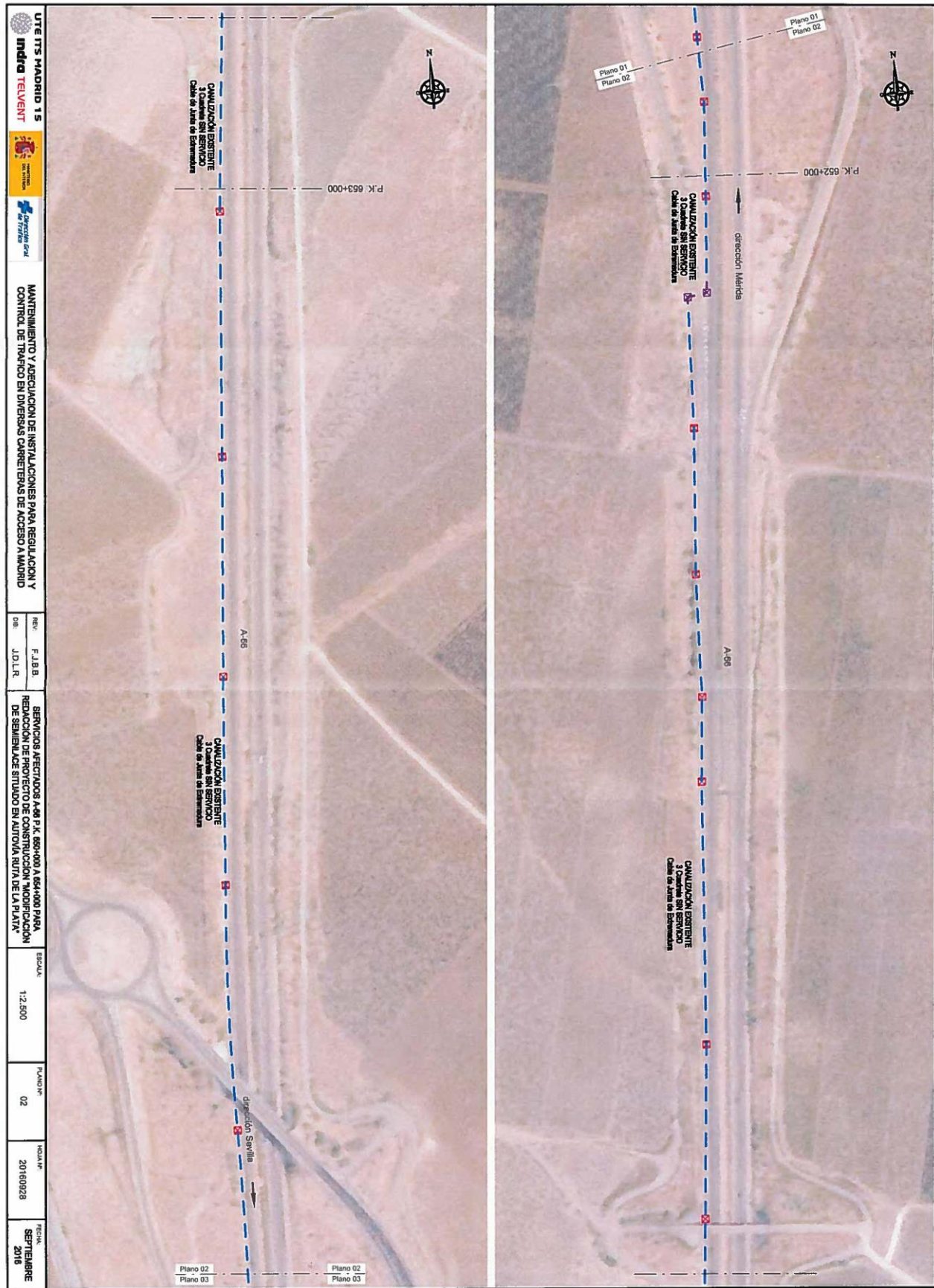

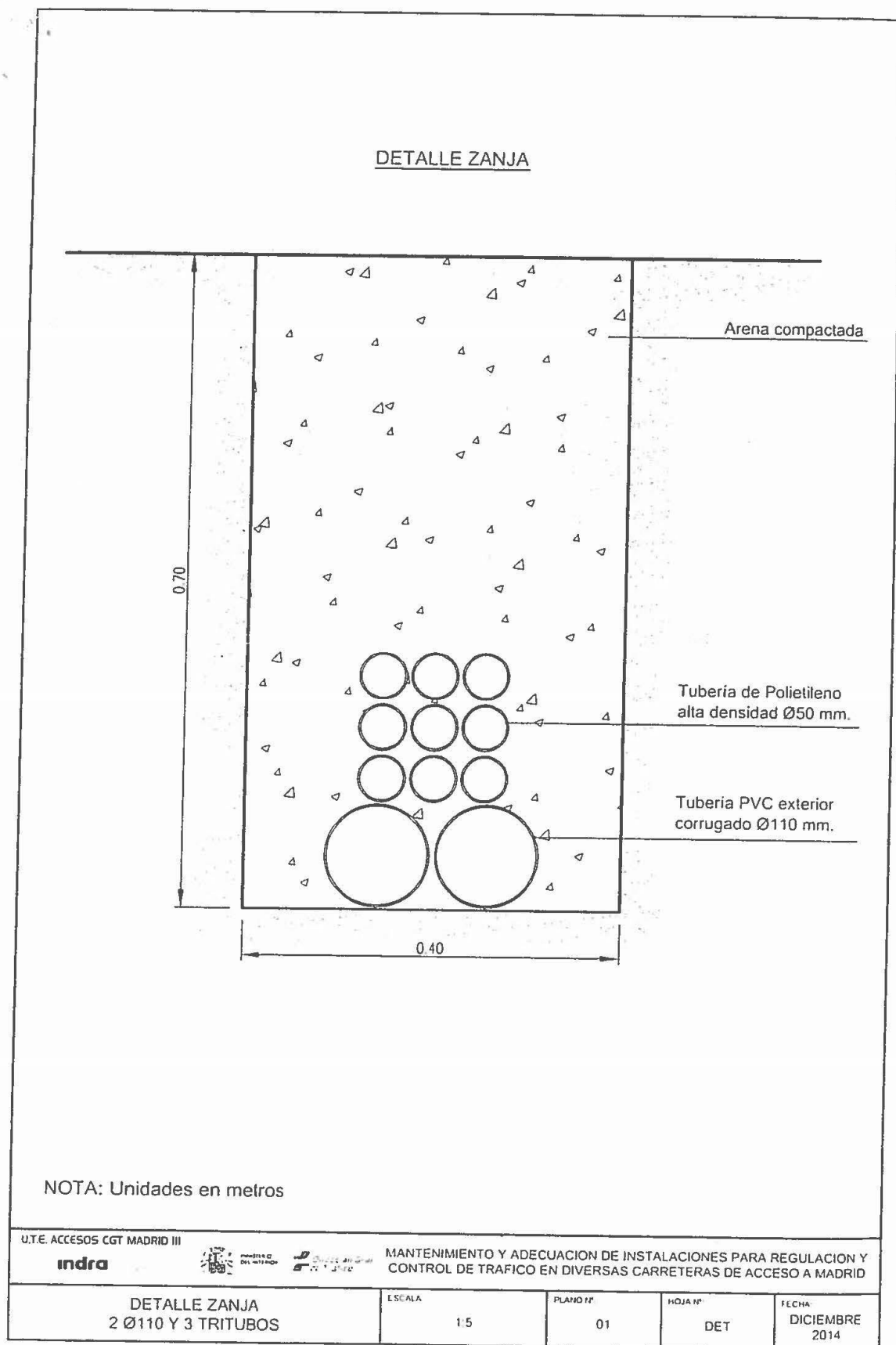

DIRECCIÓN GENERAL DE TRÁFICO

SUBDIRECCION GENERAL
ADJUNTA DE CIRCULACION

PLAN DE CALIDAD Y PLIEGO DE PRESCRIPCIONES TÉCNICAS PARA OBRAS DE TERCEROS EN INSTALACIONES DEL MANTENIMIENTO DE LOS ACCESOS A MADRID DE LA DIRECCION GENERAL DE TRÁFICO.

JOSEFA VALCARECH
PROY-MADRID
TEL 91 301 81 61
FAX 91 301 81 61



MINISTERIO
DEL INTERIOR

DIRECCIÓN GENERAL DE TRÁFICO

SUBDIRECCIÓN GENERAL
ADJUNTA DE CIRCULACIÓN

Cable de cuadretes

Cable de cuadretes. Generalidades.

El medio de transmisión será el cable de cuadretes estrella EAPSP-R de 0,91 mm. de diámetro, instalado en canalización.

Abarca cables con un aislamiento de polietileno de alta densidad en el cual los intersticios están rellenos de una gelatina de petróleo.

La especificación hace referencia a las siguientes publicaciones:

IEC Publicación 28
IEC Publicación 189-1
IEC Publicación 304
IEC Publicación 344
IEC Publicación 708-1
IEC Publicación 811-1-1 (1985)
IEC Publicación 811-1-2- (1985)
IEC Publicación 811-1-3- (1985)
IEC Publicación 811-4-1- (1985)
IEC Publicación 811-4-2 (1985)
SFS 5013 (1988)
SFS 31 59 (1988)

Los cables suministrados por esta especificación deben ser comprobados de acuerdo con ella y deben ajustarse a todos los requerimientos indicados.

Características

Cable de cuadretes de 0,9 mm. de diámetro, configuración estrella, aislados con polietileno sólido, con compuesto de relleno antihumedad de vaselina (petrolato) y una cubierta tipo EAPSP constituida por una cinta de aluminio de 0,15 mm. de espesor que lleva una película de polietileno de 0,04 mm. de espesor en ambas caras, que mediante un proceso de sellado forma un tubo estanco; una cubierta interior de polietileno de alta densidad; una armadura de acero de 0,15 mm. de espesor cubierta de un compuesto antioxidante y una cubierta exterior de polietileno negro.

TIPO EAPSP-R n x 4 x 0,9 mm

Diseño

Conductor: Cobre recocido de diámetro nominal 0,9 mm

JOSEFA VALCARCEL 44
28027-MADRID
TEL. 91 301 82 80
FAX: 91 301 85 35

25



MINISTERIO
DEL INTERIOR

DIRECCIÓN GENERAL DE TRÁFICO

SUBDIRECCIÓN GENERAL
ADJUNTA DE CIRCULACIÓN

Aislamiento: Polietileno de alta densidad

Configuración en estrella: 4 conductores aislados y torsionados conjuntamente formando un cuadrete.

Formación del cable: Los cuadretes estrella se cablean conjuntamente para obtener un núcleo compacto.

Relleno: El núcleo del cable se rellena con una gelatina de petróleo (petrolato).

Envoltura: El núcleo del cable se cubre con una cinta aislante

Pantalla: Se aplica longitudinalmente con solape una cinta de aluminio con copolímero de polietileno en una cara.

Cubierta interior: Polietileno de baja densidad

Armadura y cubierta exterior: Cinta de acero corrugado de 0,15 mm de espesor recubierto de un compuesto antioxidante. Polietileno negro de alta densidad, resistente a la intemperie.

Datos dimensionales

Tamaño del cable (nº de cuadretes) 1, 3, 5 y 10
Espesor nominal cubierta interior (min): 1,0, 1,0, 1,0 y 1,0
Espesor nominal cubierta exterior (min): 1,2, 1,2, 1,3 y 1,4
Diámetro aprox. del cable 15,5; 20,3; 24,3 y 30,8
Peso total aprox. (Kg/Km): 225, 435, 620 y 1010

Características eléctricas (20º)

Capacidad mutua nominal 38±3 nF/Km
Resistencia media en bucle 56 ohm/Km
Resistencia de aislamiento 25.000 Mohm x Km.
Desequilibrio de resistencia de los conductores de un mismo par (resistencia en bucle de ese par) ... < 2,5%
Atenuación db/km
A 1 Kz ... 0,7
A 10 Kz ... 1,9
A 30 Kz ... 2,1
Rigidez dieléctrica (V.c.c.)
Conductor/Conductor ... 3.000
Conductor/Pantalla ... 3.50

JOSEFA VALCARCEL 44
28027-MADRID
TEL. 91 301 82 80
FAX: 91 301 85 35

26



MINISTERIO
DEL INTERIOR

DIRECCIÓN GENERAL DE TRÁFICO

SUBDIRECCIÓN GENERAL
ADJUNTA DE CIRCULACIÓN

En caso de tratarse de la sustitución de cables existentes por otros nuevos, se deberá de realizar un plan de trabajo minucioso acomodado a las necesidades y características del tráfico, el cual será sometido a la aprobación del Ingeniero Director de obra.

Cable de energía

Los cables a utilizar podrán ser de cobre o aluminio, de calidad y resistencia mecánica uniforme y libres de cualquier defecto mecánico.

Teniendo en cuenta que la composición y tipo de cable de energía a utilizar (cobre, aluminio, unipolar, multipolar, de diversas secciones nominales) dependerá de las necesidades de alimentación derivadas de la propuesta técnica concreta, no es posible especificar con todo detalle toda la posible gama de cables, por lo que se procederá a indicar los márgenes y características mínimas de calidad exigibles. El licitador incluirá en su propuesta una descripción exhaustiva de los cables de energía cuya instalación propone, justificando sus secciones a partir de los consumos del equipamiento a suministrar.

Las características exigibles al conjunto del suministro de cable de energía son:

- Los hilos y cables deberán cumplir lo especificado en el Reglamento Electrotécnico de Baja Tensión en cuanto a intensidades máximas admisibles en función de la sección y tipo de utilización, así como las pérdidas de tensión admisibles.
- El aislamiento será RVFAV - RVFV para tensiones de servicio de hasta 1000 voltios.
- El cable cumplirá como mínimo la norma UNE 21123-22 en lo que se refiere a las siguientes características:
 - . Resistencia óhmica
 - . Rigidez dieléctrica
 - . Resistencia de aislamiento
 - . Construcción y control dimensional
 - . Carga de rotura y alargamiento de aislamiento y cubiertas

JOSEFA VALCÁRCEL 44
28027-MADRID
TEL: 91 301 82 80
FAX: 91 301 85 35

37



MINISTERIO
DEL INTERIOR

DIRECCIÓN GENERAL DE TRÁFICO

SUBDIRECCIÓN GENERAL
ADJUNTA DE CIRCULACIÓN

Cables de espiras

- Conductor
 - . Material: cobre estañado
 - . Sección mínima: 2.5 mm²
- Cubierta: COMPUESTOS FLUORADOS (TIPO PIROLID O SIMILAR)
- Tensión máxima soportada: 1000 V.
- Resistencia de aislamiento: > 2000 Mohmio.Km
- Temperatura de utilización: entre -25°C y +150°C.

JOSEFA VALCÁRCEL 44
28027-MADRID
TEL: 91 301 82 80
FAX: 91 301 85 35

38

2 - PLIEGO DE PRESCRIPCIONES TÉCNICAS PARA EL SUMINISTRO DE CABLES FIBRA ÓPTICA MONOMODO MULTIFIBRA PESP-DR

2.1 - OBJETO

Esta especificación técnica tiene por objeto definir las características, condiciones y detalles que han de reunir los cables de fibra óptica monomodo tipo PESP-DR para transmisiones tanto analógicas como digitales

2.2 - CONSTITUCIÓN GENERAL

Los cables estarán constituidos por fibras ópticas monomodo, con una primera protección ajustada, según código establecido, sobre la que se coloca una segunda protección del tipo holgado de poliamida, PBTP u otro material de características similares.

En los cables, el número de tubos disponibles será variable en función del número total de fibras y se posicionarán en capa/s concéntrica/s alrededor de un elemento central de refuerzo, en paso de hélice alternada SZ, constituyendo el núcleo del cable.

Para formar la figura del núcleo mas adecuada se utilizarán tubos pasivos de polietileno u otro material de similares características como elementos de relleno, si fuera preciso.

Los tubos PBPT estarán rellenos de un material hidrófugo que será estable en el rango de temperaturas de funcionamiento de los cables, para impedir la entrada y propagación del agua por el interior de los mismos.

Entre los tubos así como alrededor del núcleo del cable se colocarán elementos longitudinales bloqueantes del agua o relleno hidrófugo, que aseguren la estanqueidad del conjunto en presencia de humedad.

Entre las cubiertas y entre el núcleo y cubierta interior se dispondrá de hilos de rasgado según dibujo adicional (ANEXO 4)

1

3 - MATERIALES

3.1 FIBRAS ÓPTICAS

Las fibras ópticas serán de sílice, tipo monomodo optimizadas para su utilización a longitudes de onda de 1310 nmy 1550 nm, con perfil de índice de refracción en escalón, con las características dadas en esta especificación (ver ANEXO 1) y en la Recomendación G-652 de la UIT G652D, así como en las normas EN188100 y EN 188101.

En su constitución estará exento el fósforo como dopante.

3.2 - PROTECCIÓN DE LAS FIBRAS ÓPTICAS

Las fibras ópticas dispondrán de una primera protección ajustada de acrilato u otro material de características similares, con un diámetro exterior de 250 micras, y una segunda protección holgada (tubo) con un diámetro exterior dependiente del número de fibras ópticas por tubo (ver tabla ANEXO 2) y coloreadas según el código establecido. El tubo holgado estará relleno de un compuesto hidrófugo con una resistencia al drenaje (punto de gota) superior a 70° C. durante 24 horas (sobre cable acabado).

3.3 ELEMENTOS DE RELLENO

Para conformar la figura del núcleo, si fuera necesario, los espacios vacíos del mismo se completarán con elementos de relleno plásticos (tubos pasivos de polietileno o similar) que, en ningún caso serán higroscópicos. Los elementos de relleno no deberán bajo ninguna circunstancia encontrarse adheridos al resto de los componentes del cable de forma que puedan ser extraídos del núcleo óptico con facilidad durante la instalación del cable.

3.4 SOPORTE CENTRAL (ELEMENTO CENTRAL DE REFUERZO)

Se dispondrá de un Elemento Central de Refuerzo (Soporte Central), no metálico (Plástico reforzado con resina de vidrio), cuya función consistirá en conformar un núcleo óptico uniformemente circular, así como absorber los esfuerzos de tracción y variaciones térmicas en todo el rango de temperaturas de funcionamiento del cable (-20 a 70° C). Bajo ninguna circunstancia se admitirá la utilización de elementos centrales de refuerzo de tipo metálico.

Tendrá un coeficiente de dilatación térmica bajo, similar al de las fibras ópticas y un alto módulo de elasticidad.

En caso de que por su diámetro sea necesario suplementarlo, se recubrirá con una capa extruida de material plástico.

2

3.5 ELEMENTOS BLOQUEANTES DEL PASO DEL AGUA

Para conseguir la estanqueidad del núcleo, se aplicarán sobre el mismo cintas envolventes, ligaduras o cordones higroexpansibles bloqueantes al paso del agua en todos los intersticios tanto sobre el elemento resistente central como sobre el núcleo óptico.

3.6 ELEMENTO DE REFUERZO

Sobre la cubierta interior se dispondrán las hilaturas de arámida necesarias para conseguir las características mecánicas requeridas en cada caso.

Estará constituido por hilaturas de fibra de arámida de alto módulo. Tendrá un buen aspecto físico (hebra continua y aspecto uniforme), color natural y no presentará nudos, pliegues marcados ni cualquier tipo de irregularidad o imperfección mecánica. Tendrá buena flexibilidad y alto módulo de elasticidad. Estas hilaturas deberán ser tratadas con el material adecuado para que actúen como bloqueantes del agua, garantizando así la estanqueidad entre cubiertas.

3.7 CUBIERTAS

La denominación de la cubierta será PESP y estará formada por las siguientes capas.

- Cubierta interior de Polietileno de baja densidad no reciclado con espesor mínimo de 0,8 mm.
- Cinta de acero corrugado de 0.150 mm de espesor recubierta de copolímero por ambas caras, termosoldada y dispuesta longitudinalmente, como barrera resistente a roedores.
- Cubierta exterior de polietileno lineal de media-alta densidad no reciclado de 1.5 mm.

3.8 CORDONES DE RASGADO

Tanto bajo la cubierta interior de polietileno como bajo la cinta de acero corrugado se dispondrán dos cordones de rasgado con las características adecuadas para permitir rasgar las cubiertas sin romperse. Dichos cordones deberán estar tratados de forma tal que se garantice la estanqueidad del conjunto.

3.9 ACEPTACION DE LOS MATERIALES BÁSICOS CONSTITUTIVOS DEL CABLE

El fabricante, Empresa adjudicataria o suministrador deberán comunicar por escrito a la Dirección General de Tráfico, con antelación a la fabricación del lote del cable a suministrar, todos los materiales que conformen el cable, así como el proveedor de los mismos y sus características técnicas.

3

La Dirección General de Tráfico se reserva el derecho de rechazar un producto determinado o realizar las pruebas que se estimen necesarias en un laboratorio adecuado, siendo por cuenta del fabricante, Empresa adjudicataria o suministrador los gastos que se originen por estos ensayos.

Sobre las características estipuladas en este documento se podrán admitir modificaciones que representen alguna mejora del producto. Esta autorización la dará en todo caso la persona o personas delegadas por la Dirección General de Tráfico para este fin.

3.10 COMPORTAMIENTO DEL CABLE FRENTE AL FUEGO (Para cables a instalar en túneles)

ENSAYO	METODO	Criterio de aceptación
Propagación de la llama	EN 50265-2-1	De acuerdo a EN 50265
Toxicidad de gases	EN 50267-2-1 EN 50267-2-2	Contenido de halógenos \leq 0,5% PH \geq 4,2
Densidad de humos	EN 50268	Transmitancia \geq 60%

4 - FABRICACIÓN

El método de elaboración a seguir se deja a elección del fabricante, siempre que estos productos respondan a las condiciones exigidas en la presente especificación.

5 - PRUEBAS DE CALIDAD

En este apartado se detallan las diferentes pruebas de calidad que deberán llevarse a cabo durante los controles rutinarios de calidad en fábrica así como durante las recepciones de productos terminados.

5.1 FIBRA ÓPTICA

Todas las longitudes de cable a suministrar deberán ir acompañadas de un certificado de pruebas en el que se incluyan las medidas de atenuación reflectométrica para el 100 % de las fibras en el cable. La Dirección General de Tráfico se reserva el derecho de solicitar los certificados de características de fibra desnuda así como de solicitar la medida de cualquiera de los parámetros dimensionales / ópticos especificados en el ANEXO 1 durante las recepciones en fábrica sobre una muestra a definir en función de la cantidad de longitudes / fibras a recepcionar.

5.2 CABLE FINAL

4

Los cables ópticos a suministrar deben cumplir los requisitos mecánicos y ambientales descritos en el ANEXO 3. La Dirección General de Tráfico se reserva el derecho de solicitar la realización de cualquiera de los ensayos descritos en este anexo durante inspecciones en fábrica así como la elaboración de informes acerca del resultado de tales ensayos.

6 - SUMINISTRO

El suministro de los cables se hará en longitudes estándar de 2.000 m pudiendo solicitarse longitudes diferentes de acuerdo a las necesidades de la Dirección General de Tráfico. Los embalajes consistirán en bobinas de madera con las dimensiones adecuadas para su transporte y manejo. Ambos extremos del cable serán accesibles y estarán protegidos por capuchas termoretráctiles o medios similares. La parte exterior del cable enrollado sobre la bobina y expuesta al exterior deberá ser protegida con medios adecuados para su transporte PREFERENTEMENTE DUELAS, según indicaciones de la Dirección General de Tráfico.

7 . CARACTERÍSTICAS TÉCNICAS DE LAS FIBRA ÓPTICAS MONOMODO

General y Aplicación

Las fibras ópticas estarán fabricadas de un núcleo de silicio con alto grado de dopado, rodeado de un revestimiento de sílice:

El conjunto estará recubierto de una doble capa, con un recubrimiento de acrilato curado con UV.

Esta fibra monomodo posibilitará la utilización de todo el espectro de 1260 nm a 1625 nm debido a su baja atenuación a 1383 nm, la región del pico de agua..

Estándares y Normas

IEC / EN 60793-2-50 Categoría B.1.3	EN 50 173-1:2007, cat. OS2 y OS1
Recomendación ITU-T G.652.D y C, B, A	ISO / IEC 11801:2002, cat. OS1
IEEE 802.3 – 2002 incl. 802.3ae	ISO / IEC 24702: 2006, cat. OS2 y OS1

5

Propiedades Ópticas

Parámetro	Método de medida	Unidades	Límites
Diámetro del campo modal (MFD) a 1310 nm	IEC/EN 60793-1-45	µm	9.0 ± 0.4
Diámetro del campo modal (MFD) a 1550 nm		µm	10.1 ± 0.5
Coefficiente de dispersión cromática:	IEC/EN 60793-1-42		
En el intervalo 1285 nm – 1330 nm		ps/km • nm	≤ 3
A 1550 nm		ps/km • nm	≤ 18.0
A 1625 nm		ps/km • nm	≤ 22.0
Longitud de onda de dispersión cero, λ ₀		nm	1300 - 1322
Pendiente de dispersión cero		ps/(nm ² • km)	≤ 0.090
Longitud de onda de corte	IEC/EN 60793-1-44	λ _{cc} nm	≤ 1260 *
Coefficiente de dispersión del modo polarizado (PMD) max. No cableado	IEC/EN 60793-1-48	ps/√km	≤ 0.1
Valor del PMDQ Link (calculado con Q=0.01%, N=20)	IEC/EN 60794-3	ps/√km	≤ 0.06

* Valor garantizado de acuerdo al método de la ITU-T (ATM G650)

Atenuación

Parámetro	Método de medida	Unidades	Límites
Valor de atenuación máxima en cable a 1310 nm	IEC/EN 60793-1-40	dB/km	≤ 0.36
Valor de atenuación máxima en cable a 1383 nm	IEC/EN 60793-1-40	dB/km	≤ 0.36
Valor de atenuación máxima en cable a 1460 nm	IEC/EN 60793-1-40	dB/km	≤ 0.26
Valor de atenuación máxima en cable a 1550 nm	IEC/EN 60793-1-40	dB/km	≤ 0.23
Valor de atenuación máxima en cable a 1625 nm	IEC/EN 60793-1-40	dB/km	≤ 0.25
Max. variación de la atenuación en el intervalo 1285 - 1330 nm (ref. 1310 nm)		dB/km	≤ 0.03
Max. variación de la atenuación en el intervalo 1525 - 1575 nm (ref. 1550 nm)		dB/km	≤ 0.02
Punto de discontinuidad a 1310 y 1550 nm	IEC/EN 60793-1-40	dB	≤ ± 0.05

Variación de la Atenuación vs Curvado

Parámetro	Método de medida	Unidades	Límites
100 vueltas en mandril radio 25 mm a 1310 y 1550 nm	IEC/EN 60793-1-47	dB	≤ 0.05
100 vueltas en mandril radio 30 mm a 1625 nm	IEC/EN 60793-1-47	dB	≤ 0.05

Índice de refracción de grupo

6

Parámetro	Método de medida	Unidades	Límites
1310 nm	IEC/EN 60793-1-22	-	1.467
1550 nm	IEC/EN 60793-1-22	-	1.468
1625 nm	IEC/EN 60793-1-22	-	1.468

Propiedades Geométricas

Parámetro	Método de medida	Unidades	Límites
Diámetro del revestimiento	IEC/EN 60793-1-20	µm	125.0 ± 0.7
No circularidad del revestimiento	IEC/EN 60793-1-20	%	≤ 0.7
Error de concentricidad del núcleo (MFD)-revestimiento	IEC/EN 60793-1-20	µm	≤ 0.5
Diámetro del recubrimiento primario – coloreado ColorLock™ y natural	IEC/EN 60793-1-21	µm	242 ± 7
No circularidad del recubrimiento primario	IEC/EN 60793-1-21	%	≤ 5
Error de concentricidad recubrimiento primario-revestimiento	IEC/EN 60793-1-21	µm	≤ 12

Propiedades Mecánicas

Parámetro	Método de medida	Unidades	Límites
Proof stress level	IEC/EN 60793-1-30	GPa	≥ 0.7 (≈ 1 %)
Fuerza de pelado (valor de pico)	IEC/EN 60793-1-32	N	$1.2 \leq F_{\text{pelado pico}} \leq 8.9$
Resistencia a la fatiga dinámica envejecida y sin envejecer	IEC / EN 60793-1-33	(N _d)	≥ 20
Resistencia a la fatiga estática	IEC / EN 60793-1-33	(N _s)	≥ 23

8. FORMACIÓN, CÓDIGO DE COLORES Y DISTRIBUCIÓN DE FIBRAS

Formación y características dimensionales de los cables

Nº fibras en el cable	Formación núcleo óptico			Diámetro exterior (mm)	Peso (Kg/Km)
	Nº fibras por tubo	Nº tubos activos	Nº elementos de relleno		
4	4	1	5	14.0	190
6	6	1	5	14.0	190
8	4	2	4	14.0	190
12	6	2	4	14.0	190

7

16	4	4	2	14.0	190
18	6	3	3	14.0	190
20	4	5	1	14.0	190
24	8	3	3	14.0	190
30	6	5	1	14.0	190
32	8	4	2	14.0	190
36	6	6	0	14.0	190
48	8	6	0	14.0	190

Código de color de las fibras dentro del tubo (hasta 8 fibras por tubo)

Nº	Color	Nº	Color	Nº	Color	Nº	Color
1	Verde	3	Azul	5	Gris	7	Marrón
2	Rojo	4	Amarillo	6	Violeta	8	Naranja

Código de color de los elementos cableados

Nº fibras en el cable	Nº elemento					
	1	2	3	4	5	6
4, 6	Blanco	x	x	x	x	x
8, 12	Blanco	Rojo	x	x	x	x
18, 24	Blanco	Rojo	Verde	x	x	x
16, 32	Blanco	Blanco	Rojo	Verde	x	x
20, 30	Blanco	Blanco	Blanco	Rojo	Verde	x
36, 48	Blanco	Blanco	Blanco	Blanco	Rojo	Verde

Los elementos marcados con "x" son elementos pasivos de relleno de color negro

9. PRUEBAS DIMENSIONALES, MECÁNICAS Y AMBIENTALES SOBRE CABLE FINAL

Prueba	Método de ensayo	Condiciones de ensayo	Criterios de aceptación
--------	------------------	-----------------------	-------------------------

8

Prueba	Método de ensayo	Condiciones de ensayo	Criterios de aceptación
Ensayo de tracción	EN 187000 Método 501	Tracción máxima = 2.700 N Longitud bajo prueba \geq 50 m Tiempo mínimo de permanencia a la tracción máxima = 15 minutos $\lambda = 1550$ nm	Al llevar a cabo un examen visual no deberán detectarse daños en el cable El alargamiento de las fibras será menor del 0,05 % La variación en atenuación de las fibras bajo prueba será inferior a 0,05 dB No se producirá ningún incremento de atenuación residual tras el ensayo
Espesores de cubiertas	EN 60811-1-1 apartado 8	Medidas del espesor: 10. Desplazadas 45°.	El valor medio de las medidas, no será inferior al valor nominal especificado.
Impacto	EN 187000 Método 505	Energía de impacto = 10 J Radio del martillo = 10 mm (aprox.) Se efectuará 1 impacto en 3 puntos separados al menos 500 mm entre sí $\lambda = 1550$ nm	Al llevar a cabo un examen visual no deberán detectarse daños en el cable. La marca de la superficie impactante sobre la cubierta, no será considerada como daño. La variación en atenuación de las fibras bajo prueba será inferior a 0,05 dB No se producirá ningún incremento de atenuación residual tras el ensayo
Torsión	EN 187000 Método 508	Longitud de ensayo \geq 1m. Carga = 50 N Angulo de giro = \pm 180° Número de giros = 5 $\lambda = 1550$ nm	Al llevar a cabo un examen visual no deberán detectarse daños en el cable. No se producirá ningún incremento de atenuación residual tras el ensayo
Radio de curvatura del cable	EN 187000 Método 513	Radio (mm) \geq 20 x Diámetro del cable (mm) Número de vueltas = 5 Número de ciclos = 3 $\lambda = 1550$ nm	Al llevar a cabo un examen visual no deberán detectarse daños en el cable. La variación en atenuación de las fibras bajo prueba será inferior a 0,05 dB
Aplastamiento	EN 187000 Método 504	Carga total entre placas : 3000 N Longitud de la placa: 100mm Duración: 10 min. $\lambda = 1550$ nm	Al llevar a cabo un examen visual no deberán detectarse daños en el cable. La marca de las placas sobre la cubierta, no se considera un daño mecánico. La variación en atenuación de las fibras bajo prueba será inferior a 0,05 dB

Prueba	Método de ensayo	Condiciones de ensayo	Criterios de aceptación
Ciclos térmicos	EN 187000 Método 601	Rango de temperaturas $T_{min} = -30\text{ °C}$ $T_{max} = +70\text{ °C}$ Duración del ciclo : 8 horas Número de ciclos : 2 $\lambda = 1550\text{ mm}$ Longitud de la muestra: $\geq 1000\text{ m}$	Las medidas de atenuación deberán realizarse de forma continua durante ambos ciclos La variación máxima en atenuación será inferior a 0,05 dB/Km
Penetración de agua	EN 187 000 Método 605	Longitud de la muestra : 3 m Altura de la columna de agua : 1m Duración del ensayo : 24 horas El llenado de la columna de agua podrá realizarse de forma gradual para permitir la actuación de los elementos de bloqueo. Una vez llenada la columna se considerará como el comienzo de la prueba	Tras el ensayo no deberá detectarse presencia de agua en el extremo opuesto.

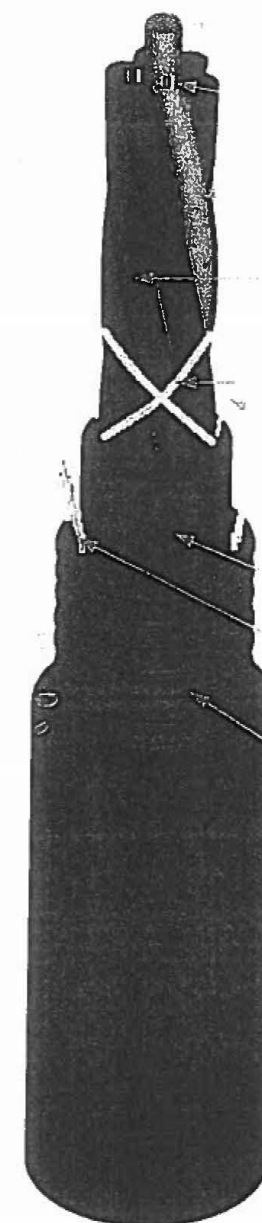

- Elemento resistente central dieléctrico
- Fibras ópticas
- Tubos holgados de PBT conteniendo fibras ópticas
- Elementos pasivos de relleno
- Ligadura sintética / elementos absorbentes de la humedad sobre núcleo óptico
- Cordones de rasgado bajo la cubierta interior
- Cubierta interior de polietileno de baja densidad (compuesto retardante a la llama en los cables ignífugos)
- Cordones de rasgado bajo armadura de acero
- Armadura de acero corrugado recubierto de copolímero
- Cubierta de polietileno de media/alta densidad (compuesto retardante a la llama en los cables ignífugos)

ANEXO 1

SECCIÓN DE CABLE MOSTRANDO LOS DIFERENTES ELEMENTOS CONSTITUTIVOS

CABLE DE FIBRA ÓPTICA PESP-DR