

LEYENDA

- LIMITE DE SUBPARCELA
- LIMITE DE PARCELA
- LIMITE DE POLIGONO
- + - + - LIMITE DE TERMINO MUNICIPAL
- LIMITE DE EXPROPIACION

Nº DE POLIGONO N.º DE ORDEN N.º DE PARCELA

- EXPROPIONACION DEFINITIVA
- OCCUPACION TEMPORAL
- SERVIDUMBRE DE ACUEDUCTO
- ZONA EXPROPIADA EN TRAMO GRADO DORIGA
- OCCUPACION MODIFICADO Nº 3

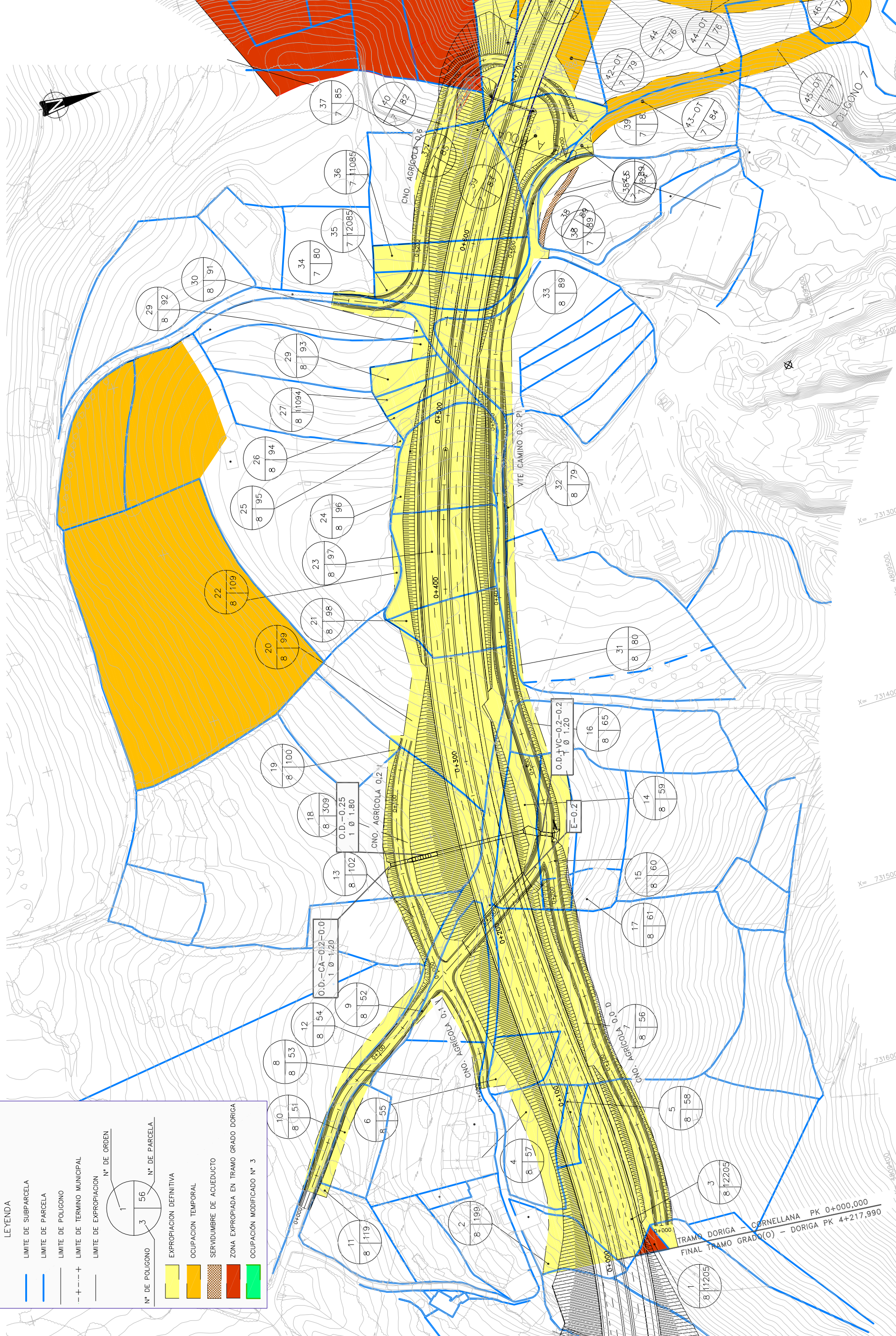

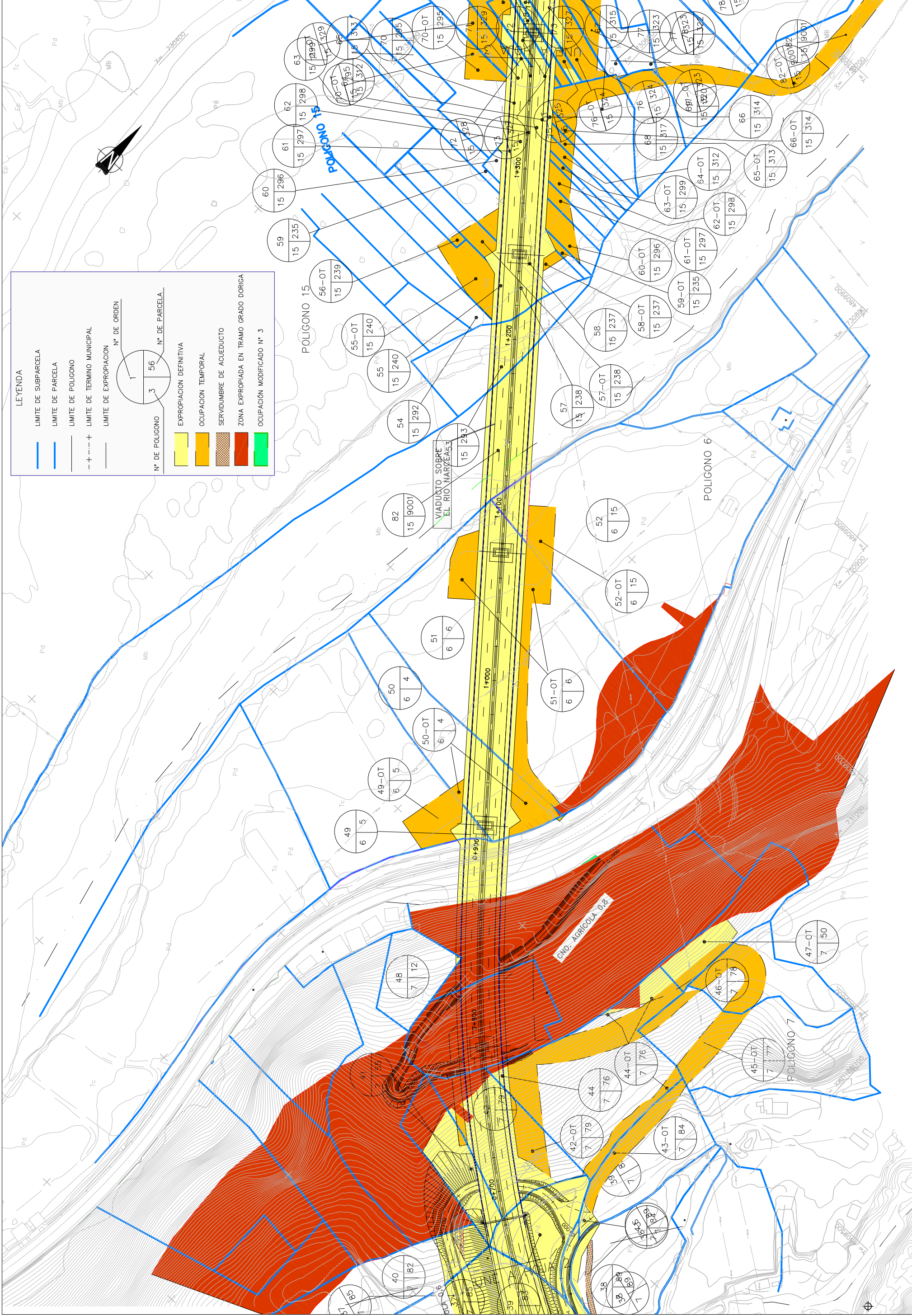

LEYENDA

- LIMITE DE SUBPARCELA
- LIMITE DE PARCELA
- LIMITE DE POLIGONO
- LIMITE DE TERMINO MUNICIPAL
- LIMITE DE EXPROPIACION

Nº DE POLIGONO: 15

Nº DE ORDEN: 1, 3, 56

Nº DE PARCELA: 1, 3, 56

- EXPROPIACION DEFINITIVA
- OCUPACION TEMPORAL
- SERVIDUMBRE DE ACUEDUCTO
- ZONA EXPROPIADA EN TRAMO GRADO DORIGA
- OCUPACION MODIFICADO Nº 3

 SECRETARIA DE ESTADO DE INFRAESTRUCTURAS Y TRANSPORTES MINISTERIO DE FOMENTO	DEMARCACION DE CARRETERAS DEL ESTADO EN ASTURIAS	I.C.C.P. AUTOR DEL PROYECTO: ANA MARIA FERNANDEZ GONZALEZ	I.C.C.P. DIRECTOR DE LAS OBRAS: JOSE LUIS CARRERA RODRIGUEZ	EXAMINADO EL I.C.C.P. JEFE DE LA DEMARCACION: CESAR FERNANDEZ-NEBRAL PEREZ	CONFORME EL CONTRATISTA: EDUARDO MONTES DE FRUTOS	ESCALAS: 1/1000 ORIGINAL A-1 20 40m	TITULO: MODIFICADO Nº 3 AUTOVIA A-63 DE OVIEDO A LA ESPINA TRAMO: DORIGA - CORNELLANA	CLAVE: 12-0-4850	Nº PLANO: 17	DESIGNACION DEL PLANO: HOJA DE 5	FECHA: JULIO 2017
---	---	--	--	--	--	---	--	---------------------	-----------------	-------------------------------------	----------------------

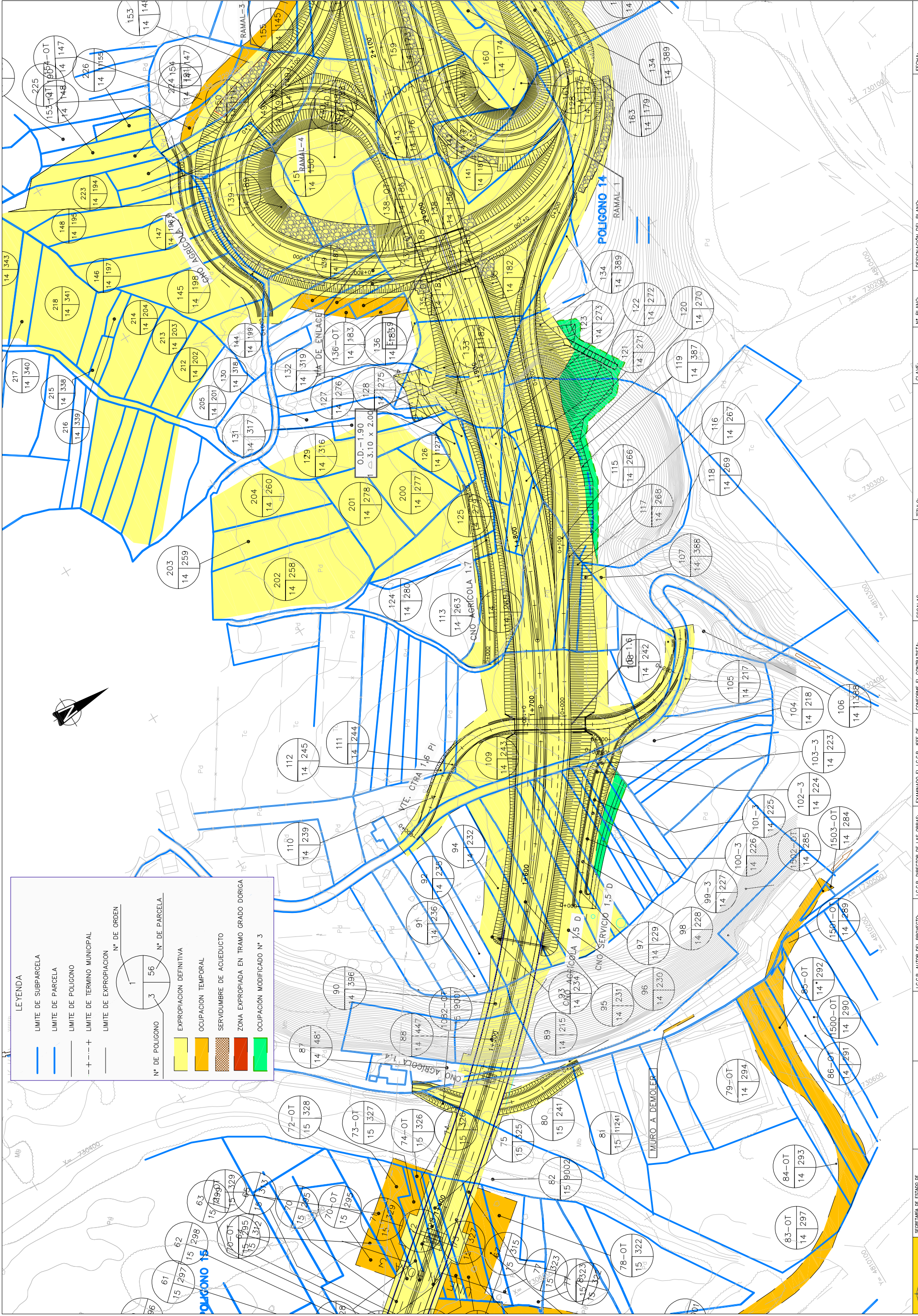

LEYENDA

- LIMITE DE SUBPARCELA
- LIMITE DE PARCELA
- LIMITE DE POLIGONO
- +---+ LIMITE DE TERMINO MUNICIPAL
- LIMITE DE EXPROPIACION

N.º DE POLIGONO

1	56
3	N.º DE PARCELA

- EXPROPIACION DEFINITIVA
- OCCUPACION TEMPORAL
- SERVIDUMBRE DE ACUEDUCTO
- ZONA EXPROPIADA EN TRAMO GRADO DORIGA
- OCCUPACION MODIFICADO N.º 3

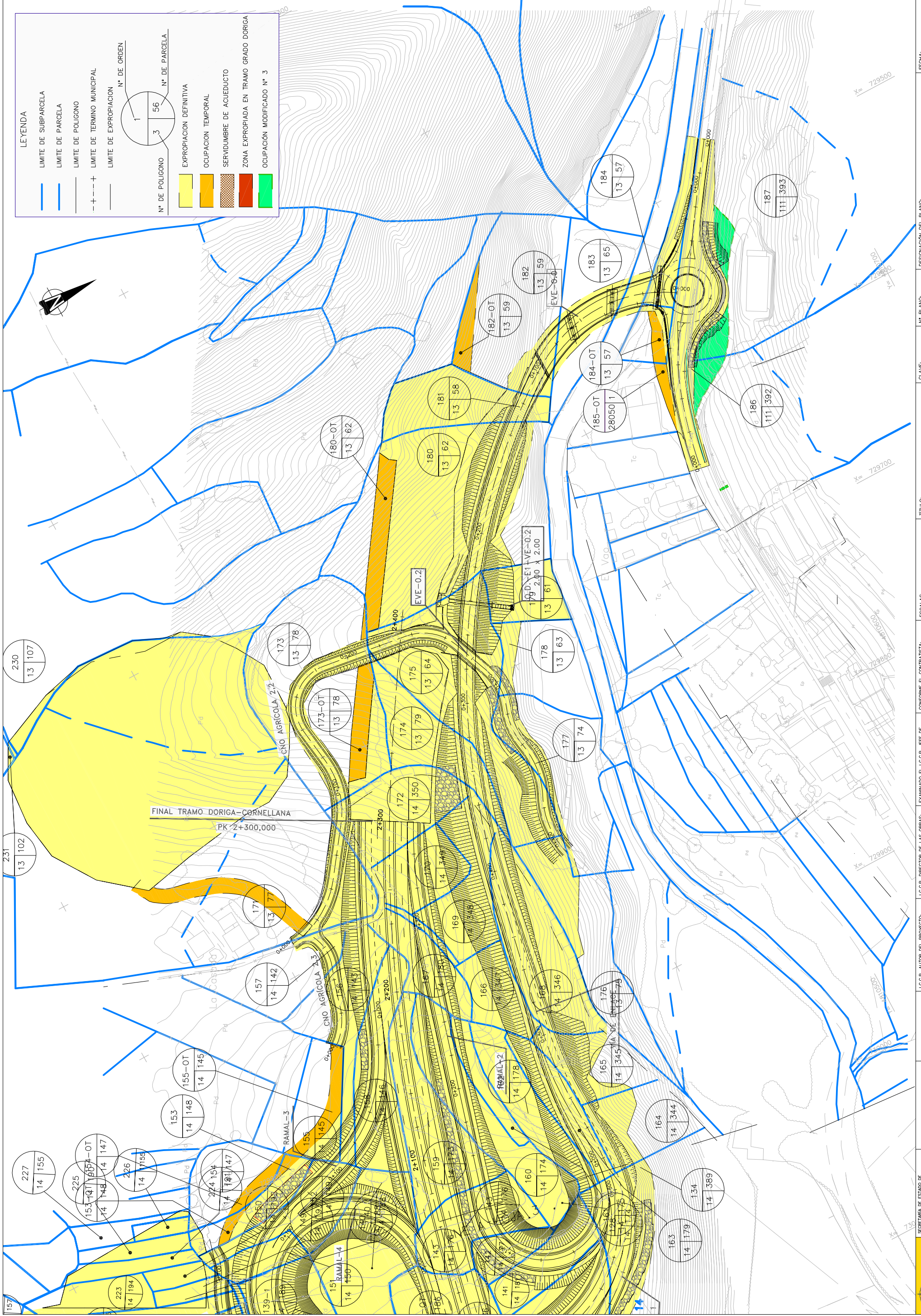

LEYENDA

	LIMITE DE SUBPARCELA
	LIMITE DE PARCELA
	LIMITE DE POLIGONO
	LIMITE DE TERMINO MUNICIPAL
	LIMITE DE EXPROPIACION

	N° DE POLIGONO	N° DE PARCELA
--	----------------	---------------

	EXPROPIACION DEFINITIVA
	OCUPACION TEMPORAL
	SERVIDUMBRE DE ACUEDUCTO
	ZONA EXPROPIADA EN TRAMO GRADO DORIGA
	OCUPACION MODIFICADO N° 3

 MINISTERIO DE AGRICULTURA, GANADERIA Y PESQUERIA	DEMARCAÇÃO DE CARRETERAS DEL ESTADO EN ASTURIAS	I.C.C.P. AUTOR DEL PROYECTO: ANA MARIA FERNANDEZ GONZALEZ	I.C.C.P. DIRECTOR DE LAS OBRAS: JOSE LUIS CARRERA RODRIGUEZ	EXAMINADO EL I.C.C.P. JEFE DE LA DEMARCAÇÃO: CESAR FERNANDEZ-NESRAL PEREZ	CONFORME EL CONTRATISTA: EDUARDO MONTES DE FRUTOS	ESCALAS: 1/1000 ORIGINAL A-1 20 40m	TITULO: MODIFICADO N° 3 AUTOVIA A-63 DE OVIEDO A LA ESPINA TRAMO: DORIGA - CORNELLANA	CLAVE: 12-0-4850	N° PLANO: 17	DESIGNACIÓN DEL PLANO: HOJA DE 5	FECHA: JULIO 2017
--	---	--	--	--	--	---	--	---------------------	-----------------	-------------------------------------	----------------------