

ANEJO Nº 14: EXPROPIACIONES E INDEMNIZACIONES

INDICE

1. INTRODUCCIÓN. OBJETO.....	5
2. TIPOS DE CULTIVOS Y PARCELA AFECTADAS.....	5
3. AFECCIONES IMPUESTAS POR LA REPOSICIÓN DE SERVICIOS AFECTADOS.	5
4. VALORACIÓN DE LAS EXPROPIACIONES.....	6
4.1. PRECIOS UNITARIOS.	6
5. RELACIÓN INDIVIDUALIZADA DE LOS BIENES AFECTADOS.	8
6. COORDENADAS DE LAS POLIGONALES.....	9
6.1. POLIGONAL DE EXPROPIACIÓN.....	9
APÉNDICE 1. PLANO	11
APÉNDICE 2. FICHAS.....	14

1. INTRODUCCIÓN. OBJETO.

Para dar cumplimiento al artículo 28 del Reglamento General de Carreteras, aprobado por Real Decreto 1812/1994 de 2 de Septiembre (B.O.E 23-09-1994), se ha realizado el cálculo de la valoración de los terrenos, edificios y derechos a expropiar, que se incluye en el presente estudio, para la ejecución de las obras del proyecto.

Se incluye a continuación la metodología empleada para la elaboración del anejo de expropiaciones.

La línea de expropiación, de acuerdo con la Ley de Carreteras se ha definido:

- 3 m para ramales de enlaces y carreteras secundarias, medidas en horizontal y perpendicularmente al eje de las mismas, desde la arista exterior de explanación.
- 1 m para caminos de servicio

La línea de expropiación se ha trazado según una poligonal circunscrita a las superficies anteriormente definidas. En el apartado 6 del mismo anejo se recogen los listados con las coordenadas de los puntos que definen la poligonal límite de expropiación y la poligonal que delimita la ocupación temporal. En el apéndice 1 se adjunta el plano con la representación gráfica en planta de dichos puntos.

Se ha incluido en la expropiación aquellos restos de fincas muy pequeños o sin acceso, dejando sin expropiar los restos de mayor superficie y a los que no se haya imposibilitado el acceso, para que el propietario solicite, si lo estima oportuno, de acuerdo con la Ley de Expropiación Forzosa, la expropiación total.

Para la delimitación de propiedades y relación de bienes afectados por el presente proyecto, se ha llevado a cabo una recopilación de la documentación existente en la Gerencia Territorial del Catastro.

En el apartado 5, se incluye la relación individualizada de las afecciones. Cada una de las parcelas se identifica con los siguientes conceptos:

- Nº de orden (por Término Municipal)
- Referencia catastral, que incluye número de polígono y número de parcela.
- Nombre y domicilio del titular afectado. Falta aportar por parte del Ayuntamiento de Amposta la titularidad de cada una de las parcelas afectadas.
- Tipología de los terrenos
- Naturaleza
- Aprovechamiento
- Superficies de expropiación, servidumbre de paso y ocupación temporal

El término municipal afectado por el proyecto es AMPOSTA, con un total de 17 parcelas afectadas.

La numeración de las parcelas expropiadas se ha llevado a cabo identificando cada parcela con un número de expediente, procurando mantener en lo posible el orden en que aparecen en los planos de planta. Además en la etiqueta identificativa de cada parcela se indica el número de polígono y el número de parcela.

En el apartado 3, se indican los criterios empleados para las afecciones producidas por la Reposición de Servicios afectados.

2. TIPOS DE CULTIVOS Y PARCELA AFECTADAS.

A continuación se incluye un cuadro resumen de superficies afectadas por tipos de cultivos.

Tipo de aprovechamiento	Superficie (m2)		
	Expropiación	Servidumbre de paso	Ocupación temporal
Labor regadío	11.613,13	644,46	766,91
Agríos Regadío	19,38	25,08	108,03
Pastos	400,22	221,27	478,42
Dominio Público	11.712,64	0	52,84

3. AFECCIONES IMPUESTAS POR LA REPOSICIÓN DE SERVICIOS AFECTADOS.

Las reposiciones de Servicios Afectados imponen toda una serie de afecciones y servidumbres (fuera de la franja de expropiación necesaria para las obras y su zona de dominio), que se han reflejado en los planos de Expropiaciones.

Según la afección de los servicios a las parcelas, las zonas afectadas se pueden dividir en los siguientes tipos:

A. Zonas a expropiar

La administración expropia para sí o para una entidad beneficiaria la totalidad del terreno, generalmente a cambio de una indemnización. Se da en este caso en la construcción de la traza de una carretera o ferrocarril. La superficie de expropiación se ha tenido en cuenta, en cuanto a la reposición de servicios, se recoge en la siguiente tabla:

EXPROPIACIÓN		
Tipo de servicio		Expropiación
Telefónica	Arquetas	2 x 2 = 4 m2

B. Zonas de servidumbre

Los terrenos siguen siendo de su actual propietario, pero sobre ellos se establece una carga que puede ser de muchos tipos: de paso, aérea, de acueducto, etc.

La zona de servidumbre se define como la correspondiente a las labores de mantenimiento de las instalaciones y a las actividades que se podrán realizar en esta franja para no perjudicar la conducción.

Se establecen las siguientes franjas:

SERVIDUMBRES DE PASO		
Tipo de servicio		Servidumbre
M.T enterrada	línea	2 m
Telefonica		2 m
Gaseoducto		6 m

C. Zonas de ocupación temporal

Se definen de este modo aquellas franjas de terrenos que resultan estrictamente necesarios ocupar, para llevar a cabo, la correcta ejecución de las obras correspondientes, por un espacio y tiempo determinado, generalmente coincidente con la finalización de ejecución de las mismas, y que después se devuelven al propietario. Es el caso de la construcción de caminos para pasos de maquinaria durante las obras de construcción de una infraestructura.

Se establecen las siguientes franjas:

OCUPACIONES TEMPORALES		
Tipo de servicio		Ocupación temporal
M.T enterrada	línea	10 m
Telefonica		10 m
Gaseoducto		10 m

4. VALORACIÓN DE LAS EXPROPIACIONES.

A los efectos de expropiación, las valoraciones de suelo se efectuarán de acuerdo a los criterios establecidos en el Título III de la Ley 6/1998 de 13 de Abril, sobre régimen del suelo y valoraciones.

Se considera un 20% de indemnizaciones establecidas expresamente en la Ley de Expropiación Forzosa, en concepto de perjuicios por rápida ocupación, deméritos de finca, expedientes incidentales de arrendamientos y otros derechos posiblemente afectados, además de un incremento adicional en concepto de premio de Afección sobre el total, tal y como se establece en el artículo 47 de la Ley de Expropiación Forzosa de 1947, "en todos los casos de expropiación se abonará al expropiado, además del justo precio fijado en la forma establecida en los artículos anteriores, un 5% como premio de afección".

La tabla siguiente recoge el resumen del presupuesto de expropiaciones:

Total Expropiación	36.913,41
	€
20% Indemnización	7.382,68 €
5% como Premio de Afección	1.845,67 €
TOTAL	46.141,76
	€

La valoración estimada para las expropiaciones, incluyendo el valor del suelo, la indemnización de cosechas pendientes, perjuicios por rápida ocupación, las ocupaciones temporales, expropiaciones y servidumbres para la reposición de servicios, resto de fincas y otras indemnizaciones por premio de afección, es de CUARENTA Y SEIS MIL CIENTO CUARENTA Y UN EUROS Y SETENTA Y SEIS CÉNTIMOS (46.141,76 €)

No se valorarán las expropiaciones de aquellas parcelas que actualmente son de dominio público (carreteras, caminos, ríos, etc), aunque sí aparecerán representadas en los planos.

4.1. PRECIOS UNITARIOS.

Para obtener los precios unitarios con los que valorar los bienes y derechos afectados, se han tenido en cuenta los siguientes aspectos:

- Las condiciones agronómicas, litológicas y topográficas
- Los Planes Urbanísticos vigentes del municipio afectado
- Proyección del mercado de compraventa de fincas rústicas y agroubanas
- Comparación con otras expropiaciones realizadas en la zona

Así pues, los precios adoptados para los diferentes tipos de aprovechamiento y las distintas ocupaciones son las siguientes:

EXPROPIACIÓN	Aprovechamiento	€/m ²
	Pastos	0,30
	Agrios Regadío	4,50
	Labor regadío	3,00

SERVIDUMBRES	Aprovechamiento	€/m ²
	Pastos	0,06
	Agrios Regadío	0,90
	Labor regadío	0,60

En el caso de la ocupación temporal, se ha considerado un 4% del valor de expropiación por año de ocupación. Se ha establecido una ocupación temporal de 1 año.

5. RELACIÓN INDIVIDUALIZADA DE LOS BIENES AFECTADOS.

PROYECTO "MEJORA DEL ENLACE EN LA CARRETERA N-340. TRAMO: P.K.1081,5. T.M. AMPOSTA
CLAVE 31-T-3840

RELACIÓN DE BIENES Y DERECHOS AFECTADOS

Nº FINCA	DATOS CATASTRALES				PARAJE	TIPOLOGIA	SUPERFICIE AFECTADA (m ²)								
	Ref. catastral	Naturaleza	Polígono	Parcela			EXPROPIACIÓN			SERVID. DE PASO		OCUPACIÓN TEMPORAL			SUPERFICIE DE LA FINCA AFECTADA
							Viales	Servicios	Total expropiación	Aérea	Subterránea	Viales	Servicios	Total Ocupación Temporal	
0	43014A036090040000BE	Rustico	36	9004	Carretera N-340	VT Vía de comunicación de dominio público	11712,64		11712,64		0,00		52,84	52,84	11765,48
1	43014A036000110000BJ	Rustico	36	11	Molinet	E-Pastos	317,64	16	333,64		204,63		443,06	443,06	981,33
2	43014A036000120000BE	Rustico	36	12	Molinet	NR Agrios Regadío	19,38		19,38		25,08		108,03	108,03	152,49
3	43014A036000140000BZ	Rustico	36	14	Molinet	CR Labor o labradío regadío	2668,9	8	2676,9		129,25		223,66	223,66	3029,81
4	43014A036000150000BU	Rustico	36	15	Molinet	CR Labor o labradío regadío	2000,95	4	2004,95		36,58		50,4	50,4	2091,93
5	43014A036000160000BH	Rustico	36	16	Molinet	E-Pastos	42,58	4	46,58		16,64		35,36	35,36	98,58
6	43014A036000170000BW	Rustico	36	17	Molinet	CR Labor o labradío regadío	242,13		242,13		0,00		0,00	0,00	242,13
7	43014A036000180000BA	Rustico	36	18	Molinet	CR Labor o labradío regadío	10,55		10,55		0,00		0,00	0,00	10,55
8	43014A036000250000BQ	Rustico	36	25	Molinet	CR Labor o labradío regadío	138,63		138,63		44,48		32,07	32,07	215,18
9	43014A036000260000BP	Rustico	36	26	Molinet	CR Labor o labradío regadío	1323,07		1323,07		32,47		10,8	10,8	1366,34
10	43014A036000270000BL	Rustico	36	27	Molinet	CR Labor o labradío regadío	357,58		357,58		20,84		22,53	22,53	400,95
11	43014A036000280000BT	Rustico	36	28	Molinet	CR Labor o labradío regadío	656,74		656,74		43,61		41,69	41,69	742,04
12	43014A036000430000BJ	Rustico	36	43	Molinet	CR Labor o labradío regadío	536,16		536,16		28,77		29,35	29,35	594,28
13	43014A036000290000BF	Rustico	36	29	Molinet	CR Labor o labradío regadío	1236,47		1236,47		32		34,18	34,18	1302,65
14	43014A036000440000BE	Rustico	36	44	Molinet	CR Labor o labradío regadío	1405,78		1405,78		38,14		40,33	40,33	1484,25
15	43014A036000450000BS	Rustico	36	45	Molinet	CR Labor o labradío regadío	837,6		837,6		238,32		278,33	278,33	1354,25
16	43014A036000300000BL	Rustico	36	30	Molinet	CR Labor o labradío regadío	0		0,00		0,00		3,57	3,57	3,57
17	43014A060090010000BJ	Rustico	60	9001	Vía Val de Zafan	CR Labor o labradío regadío	174,57		174,57		0,00		0,00	0,00	174,57
TOTALES							23681,37	32	23713,37	0	890,81	0	1406,2	1406,2	26010,38

6. COORDENADAS DE LAS POLIGONALES.
6.1. POLIGONAL DE EXPROPIACIÓN.

Nº	Coord. X	Coord. Y
1	296142,442	4508717,620
2	296332,004	4509012,253
3	296328,240	4509017,342
4	296322,254	4509009,331
5	296304,297	4508985,302
6	296298,134	4508977,081
7	296289,791	4508964,674
8	296286,220	4508960,110
9	296282,186	4508955,106
10	296280,497	4508951,899
11	296279,577	4508948,191
12	296279,496	4508946,856
13	296275,189	4508943,795
14	296272,654	4508941,574
15	296270,340	4508939,103
16	296268,364	4508936,358
17	296265,609	4508930,778
18	296263,141	4508925,707
19	296260,077	4508921,184
20	296256,747	4508917,571
21	296255,171	4508916,649
22	296253,483	4508916,232
23	296251,650	4508916,327
24	296249,693	4508916,875
25	296247,354	4508919,625
26	296245,284	4508920,095
27	296241,836	4508920,474
28	296240,687	4508920,971
29	296237,437	4508923,184
30	296234,081	4508924,085
31	296231,939	4508927,586
32	296230,736	4508931,499
33	296230,577	4508935,569
34	296231,468	4508939,589

Nº	Coord. X	Coord. Y
35	296233,138	4508943,063
36	296235,475	4508948,995
37	296237,071	4508955,220
38	296237,797	4508961,841
39	296237,759	4508965,199
40	296239,281	4508966,785
41	296241,300	4508969,768
42	296242,687	4508972,879
43	296244,631	4508978,652
44	296246,798	4508984,336
45	296247,713	4508987,606
46	296248,068	4508991,637
47	296250,165	4508992,685
48	296253,165	4508995,338
49	296255,070	4508998,386
50	296258,173	4509006,654
51	296260,629	4509011,461
52	296266,884	4509021,472
53	296269,633	4509026,438
54	296250,740	4509037,364
55	296246,835	4509031,026
56	296243,426	4509025,870
57	296241,823	4509022,892
58	296240,527	4509019,795
59	296238,410	4509013,865
60	296236,095	4509008,169
61	296234,940	4509005,137
62	296233,463	4508999,734
63	296231,086	4508996,790
64	296229,695	4508992,940
65	296229,680	4508990,867
66	296226,940	4508988,865
67	296224,736	4508986,492
68	296223,003	4508985,226

Nº	Coord. X	Coord. Y
69	296215,532	4508968,611
70	296210,444	4508954,933
71	296203,627	4508935,153
72	296200,940	4508929,094
73	296198,505	4508926,170
74	296195,705	4508924,211
75	296190,273	4508918,766
76	296185,716	4508913,046
77	296183,611	4508909,845
78	296181,746	4508906,162
79	296180,490	4508901,855
80	296180,160	4508898,879
81	296179,651	4508891,913
82	296178,649	4508884,843
83	296176,126	4508878,263
84	296173,564	4508874,095
85	296169,696	4508867,243
86	296167,685	4508859,171
87	296167,754	4508851,263
88	296169,354	4508842,252
89	296170,889	4508833,282
90	296173,429	4508821,789
91	296173,452	4508810,955
92	296174,041	4508805,357
93	296172,253	4508802,380
94	296179,402	4508797,961
95	296159,082	4508766,104
96	296149,343	4508748,157
97	296150,932	4508746,916
98	296148,988	4508742,129
99	296141,665	4508729,578
100	296136,920	4508720,384
101	296142,441	4508717,619
102	296149,529	4508689,447

Nº	Coord. X	Coord. Y
103	296154,807	4508685,679
104	296160,459	4508693,891
105	296166,332	4508701,997
106	296168,424	4508705,08
107	296172,213	4508702,702
108	296175,865	4508706,857
109	296178,618	4508710,511
110	296181,985	4508714,981
111	296184,696	4508718,366
112	296189,003	4508723,741
113	296189,207	4508724,347
114	296193,743	4508731,038
115	296195,422	4508733,589
116	296197,077	4508736,141
117	296200,332	4508741,217
118	296203,566	4508746,277
119	296206,733	4508751,234
120	296209,798	4508755,68
121	296213,114	4508759,949
122	296218,525	4508766,225
123	296226,187	4508773,72
124	296232,442	4508778,784
125	296238,807	4508782,906
126	296245,593	4508786,025
127	296253,251	4508788,593
128	296260,592	4508790,501
129	296268,099	4508791,252
130	296275,922	4508791,265
131	296281,434	4508790,808
132	296288,697	4508790,536
133	296296,098	4508791,109
134	296303,437	4508792,638
135	296310,404	4508795,021
136	296317,035	4508798,102
137	296323,389	4508801,994
138	296329,219	4508806,68
139	296334,402	4508812,012
140	296338,916	4508817,926







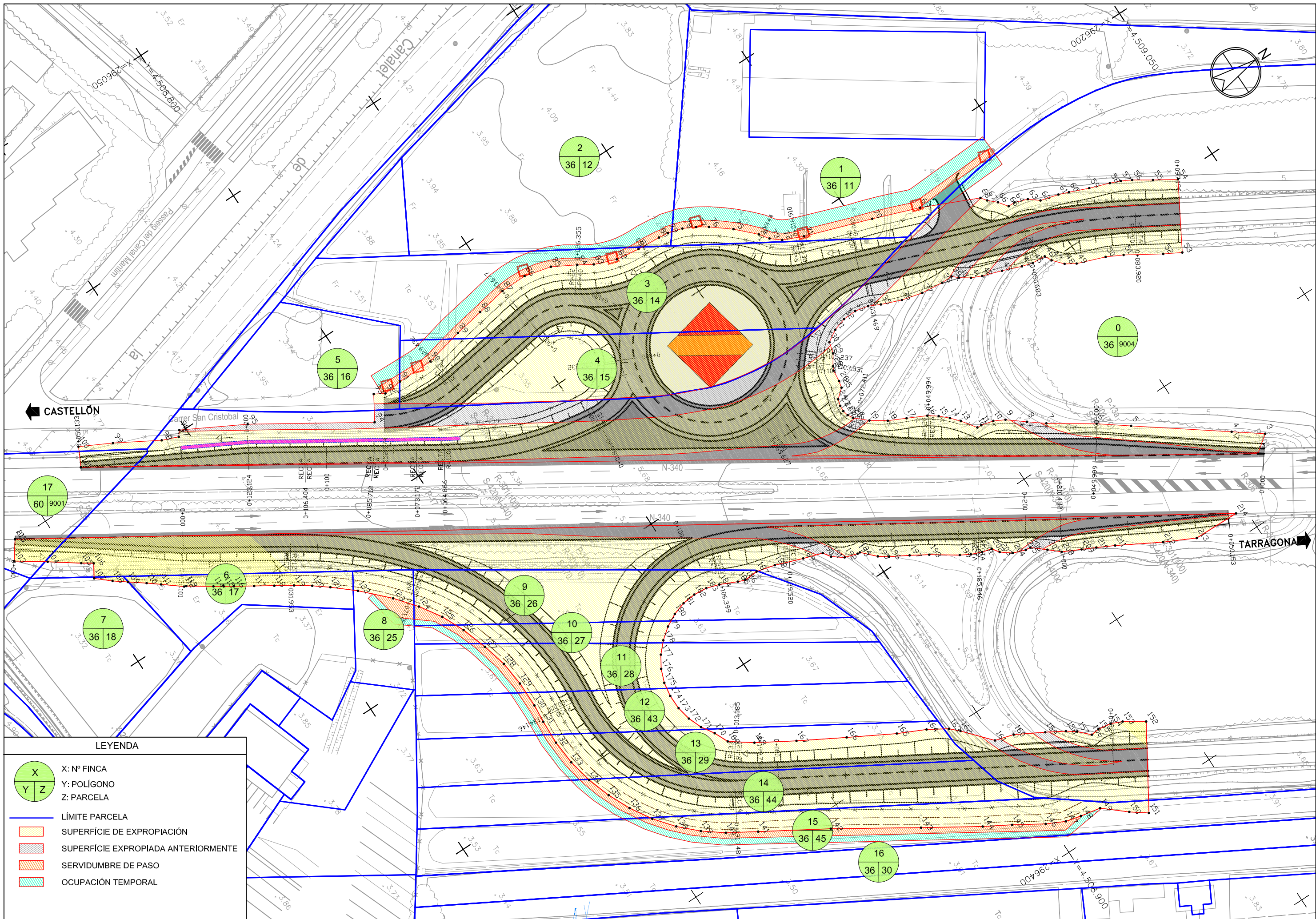

Nº	Coord. X	Coord. Y
141	296343,932	4508826,194
142	296355,127	4508844,723
143	296369,661	4508867,306
144	296379,492	4508882,819
145	296383,888	4508890,393
146	296389,158	4508898,866
147	296391,81	4508904,308
148	296392,975	4508908,936
149	296394,176	4508914,99
150	296399,881	4508921,618
151	296403,376	4508926,31
152	296380,209	4508940,624
153	296376,355	4508934,775
154	296374,874	4508931,423
155	296374,296	4508927,438
156	296374,556	4508924,963
157	296371,371	4508921,815
158	296369,421	4508919,09
159	296366,316	4508913,789
160	296361,723	4508905,572
161	296360,109	4508899,97
162	296352,112	4508892,931
163	296349,703	4508890,464
164	296346,162	4508884,754
165	296342,307	4508876,703
166	296335,043	4508863,607
167	296327,693	4508850,57
168	296321,251	4508839,819
169	296316,562	4508833,401
170	296312,367	4508831,514
171	296308,567	4508829,108
172	296304,515	4508827,497
173	296300,232	4508826,645
174	296295,855	4508826,563
175	296291,593	4508827,255
176	296287,634	4508828,75
177	296284,035	4508831,027
178	296280,884	4508833,957

Nº	Coord. X	Coord. Y
179	296278,239	4508837,396
180	296276,223	4508841,137
181	296274,998	4508845,062
182	296274,593	4508849,149
183	296274,985	4508853,184
184	296276,217	4508857,001
185	296278,534	4508862,085
186	296279,359	4508864,212
187	296279,09	4508868,384
188	296280,481	4508873,979
189	296283,482	4508882,13
190	296285,34	4508887,867
191	296287,595	4508889,356
192	296290,021	4508892,594
193	296291,221	4508896,418
194	296291,254	4508897,198
195	296295,186	4508901,016
196	296297,102	4508903,741
197	296300,172	4508909,077
198	296303,214	4508914,066
199	296308,288	4508921,583
200	296309,921	4508924,446
201	296311,238	4508927,623
202	296311,993	4508930,543
203	296314,102	4508931,983
204	296316,512	4508935,124
205	296317,844	4508938,815
206	296317,974	4508940,289
207	296321,353	4508944,245
208	296324,219	4508947,425
209	296326,855	4508952,779
210	296328,808	4508956,747
211	296331,39	4508961,738
212	296338,412	4508974,226
213	296342,922	4508983,245
214	296343,251	4508997,045
215	296149,529	4508689,448

APÉNDICE 1. PLANO



LEYENDA

-  X: N° FINCA
-  Y: POLÍGONO
-  Z: PARCELA
-  LÍMITE PARCELA
-  SUPERFICIE DE EXPROPIACIÓN
-  SUPERFICIE EXPROPIADA ANTERIORMENTE
-  SERVIDUMBRE DE PASO
-  OCUPACIÓN TEMPORAL

APÉNDICE 2. FICHAS

PROYECTO DE TRAZADO Y CONSTRUCCIÓN: MEJORA DE ENLACE EN LA CARRETERA N-340. TRAMO: PK 1+081,15. T.M. AMPOSTA	
CLAVE: 31-T-3840	FECHA: DICIEMBRE 2014
T. MUNICIPAL: AMPOSTA	

NÚM DE ORDEN	POLÍGONO	PARCELA	SUBPARCELA			
0	36	9004	---			
TITULARIDAD						
NOMBRE:						
NIF:						
DOMICILIO:						
LOCALIDAD:						
TELÉFONO:						
REPRESENTANTE:						
DOMICILIO:						
NIF:						
TELEFONO:						
CARACTERÍSTICAS DE LA FINCA						
PARAJE: Carretera N-340		VALORA CATASTRAL:				
POLÍGONO: 36		SUPERFÍCIE TOTAL (m2):				
PARCELA: 9004		CALIFICACIÓN FISCAL:				
NATURALEZA: Rústico		CALIFICACIÓN URBANÍSTICA:				
APROVECHAMIENTO ACTUAL: VT		FORMA Y CONFIGURACIÓN:				
Via		Dominio Público				
LINDEROS:						
AFECCIÓN						
Tipo de afección:		División de la parcela:	Longitud (m)			
(Total/Parcial)		(Si/No)				
DERECHOS O GRAVAMENES QUE PESAN SOBRE LA FINCA						
BIENES AFECTADOS						
Subparcela	Aprovechamiento	Superficie Subparcela	Expropiación (m2)	Servid (m2)	Ocupación Temp (m2)	Total (m2)
	Vía Dom Público		11.712,64		52,84	11.765,48

TOTAL AFECCIONES (m2)	11.765,48
CONSTRUCCIONES AFECTADAS Y OTROS ELEMENTOS VALORABLES	
PROYECTO DE TRAZADO Y CONSTRUCCIÓN: MEJORA DE ENLACE EN LA CARRETERA N-340. TRAMO: PK 1+081,15. T.M. AMPOSTA	
CLAVE: 31-T-3840	FECHA: DICIEMBRE 2014
T. MUNICIPAL: AMPOSTA	

CROQUIS

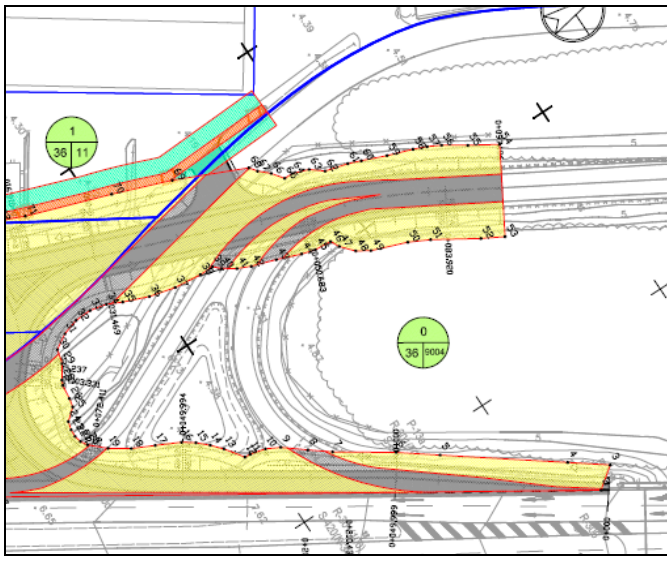

FOTOGRAFÍA



PROYECTO DE TRAZADO Y CONSTRUCCIÓN: MEJORA DE ENLACE EN LA CARRETERA N-340.
TRAMO: PK 1+081,15. T.M. AMPOSTA

CLAVE: 31-T-3840

FECHA: DICIEMBRE 2014

T. MUNICIPAL: AMPOSTA

PARCELA: 11

NATURALEZA: Rústico

APROVECHAMIENTO ACTUAL: E-Pastos

LINDEROS:

CALIFICACIÓN FISCAL:

CALIFICACIÓN URBANÍSTICA:

FORMA Y CONFIGURACIÓN:

AFECCIÓN

Tipo de afección: (Total/Parcial)	División de la parcela: (Si/No)	Longitud (m)
---	---	---------------------

DERECHOS O GRAVAMENES QUE PESAN SOBRE LA FINCA

BIENES AFECTADOS

Subparcela	Aprovechamiento	Superficie Subparcela	Expropiación (m2)	Servidumbre (m2)	Ocupación Temp (m2)	Total (m2)
	Pastos		333,64	204,63	443,06	981,33
TOTAL AFECCIONES (m2)						981,33

CONSTRUCCIONES AFECTADAS Y OTROS ELEMENTOS VALORABLES

PROYECTO DE TRAZADO Y CONSTRUCCIÓN: MEJORA DE ENLACE EN LA CARRETERA N-340.
TRAMO: PK 1+081,15. T.M. AMPOSTA

CLAVE: 31-T-3840

FECHA: DICIEMBRE 2014

T. MUNICIPAL: AMPOSTA

NÚM DE ORDEN	POLÍGONO	PARCELA	SUBPARCELA
1	36	11	---
TITULARIDAD			
NOMBRE:			
NIF:			
DOMICILIO:			
LOCALIDAD:			
TELÉFONO:			
REPRESENTANTE:			
DOMICILIO:			
NIF:			
TELEFONO:			
CARACTERÍSTICAS DE LA FINCA			
PARAJE: Molinet		VALORA CATASTRAL:	
POLÍGONO: 36		SUPERFÍCIE TOTAL (m2):	

CROQUIS

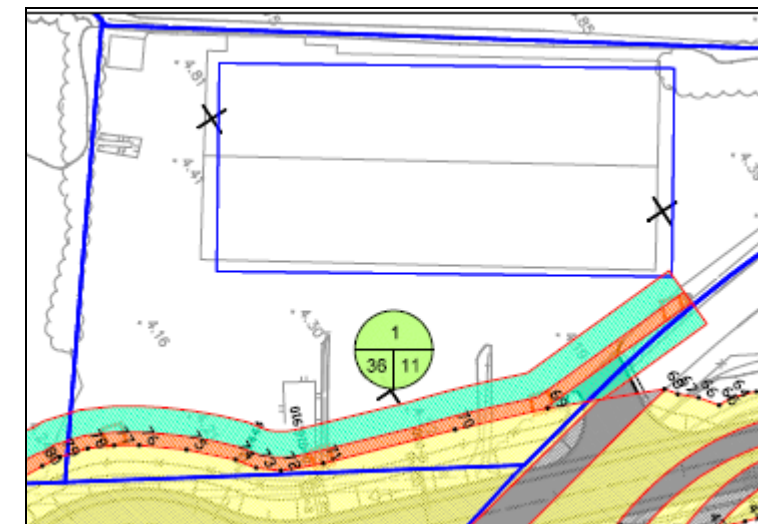

FOTOGRAFÍA



PROYECTO DE TRAZADO Y CONSTRUCCIÓN: MEJORA DE ENLACE EN LA CARRETERA N-340. TRAMO: PK 1+081,15. T.M. AMPOSTA

CLAVE: 31-T-3840 **FECHA:** DICIEMBRE 2014

T. MUNICIPAL: AMPOSTA

NÚM DE ORDEN	POLÍGONO	PARCELA	SUBPARCELA
2	36	12	---
TITULARIDAD			
NOMBRE:			
NIF:			
DOMICILIO:			
LOCALIDAD:			
TELÉFONO:			
REPRESENTANTE:			
DOMICILIO:			
NIF:			
TELEFONO:			
CARACTERÍSTICAS DE LA FINCA			
PARAJE: Molinet		VALORA CATASTRAL:	

POLÍGONO: 36 SUPERFÍCIE TOTAL (m2):

PARCELA: 12 CALIFICACIÓN FISCAL:

NATURALEZA: Rústico CALIFICACIÓN URBANÍSTICA:

APROVECHAMIENTO ACTUAL: NR Agrios Regadío FORMA Y CONFIGURACIÓN:

LINDEROS:

AFECCIÓN						
Tipo de afección: (Total/Parcial)	División de la parcela: (Si/No)	Longitud (m)				
DERECHOS O GRAVAMENES QUE PESAN SOBRE LA FINCA						
BIENES AFECTADOS						
Subparcela	Aprovechamiento	Superficie Subparcela	Expropiación (m2)	Servidumbre (m2)	Ocupación Temp (m2)	Total (m2)
	Agrios Regadío		19,38	25,08	108,03	152,49
TOTAL AFECCIONES (m2)						152,49
CONSTRUCCIONES AFECTADAS Y OTROS ELEMENTOS VALORABLES						
PROYECTO DE TRAZADO Y CONSTRUCCIÓN: MEJORA DE ENLACE EN LA CARRETERA N-340. TRAMO: PK 1+081,15. T.M. AMPOSTA						
CLAVE: 31-T-3840				FECHA: DICIEMBRE 2014		
T. MUNICIPAL: AMPOSTA						

CROQUIS



FOTOGRAFÍA



PROYECTO DE TRAZADO Y CONSTRUCCIÓN: MEJORA DE ENLACE EN LA CARRETERA N-340. TRAMO: PK 1+081,15. T.M. AMPOSTA



CLAVE: 31-T-3840

FECHA: DICIEMBRE 2014

T. MUNICIPAL: AMPOSTA

3	36	14	---			
TITULARIDAD						
NOMBRE:						
NIF:						
DOMICILIO:						
LOCALIDAD:						
TELÉFONO:						
REPRESENTANTE:						
DOMICILIO:						
NIF:						
TELEFONO:						
CARACTERÍSTICAS DE LA FINCA						
PARAJE: Molinet		VALORA CATASTRAL:				
POLÍGONO: 36		SUPERFÍCIE TOTAL (m2):				
PARCELA: 14		CALIFICACIÓN FISCAL:				
NATURALEZA: Rústico		CALIFICACIÓN URBANÍSTICA:				
APROVECHAMIENTO ACTUAL: CR Labor o regadío		FORMA Y CONFIGURACIÓN:				
LINDEROS:						
AFECCIÓN						
Tipo de afección:		División de la parcela:	Longitud (m)			
(Total/Parcial)		(Si/No)				
DERECHOS O GRAVAMENES QUE PESAN SOBRE LA FINCA						
BIENES AFECTADOS						
Subparcela	Aprovechamiento	Superficie Subparcela	Expropiación (m2)	Servidumbre (m2)	Ocupación Temp (m2)	Total (m2)
	Labor o regadío		2.676,9	129,25	223,66	3.029,81
TOTAL AFECCIONES (m2)						3.029,81
CONSTRUCCIONES AFECTADAS Y OTROS ELEMENTOS VALORABLES						
PROYECTO DE TRAZADO Y CONSTRUCCIÓN: MEJORA DE ENLACE EN LA CARRETERA N-340. TRAMO: PK 1+081,15. T.M. AMPOSTA						
CLAVE: 31-T-3840		FECHA: DICIEMBRE 2014				
T. MUNICIPAL: AMPOSTA						

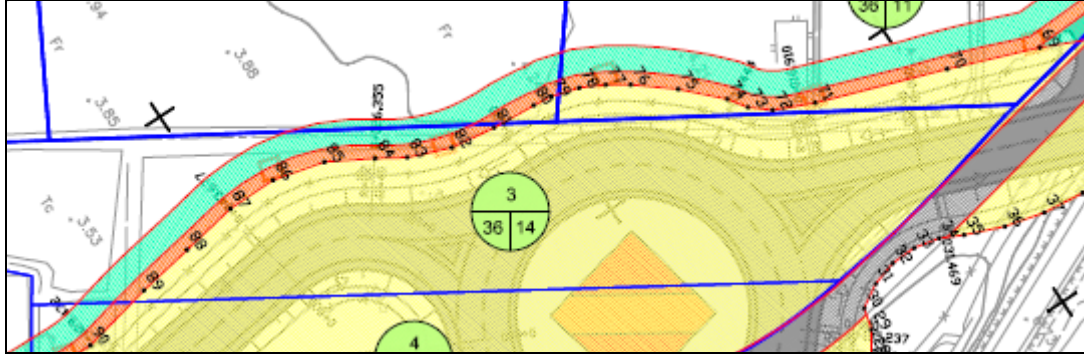
NÚM DE ORDEN	POLÍGONO	PARCELA	SUBPARCELA
--------------	----------	---------	------------

CROQUIS	
	
FOTOGRAFÍA	
	
PROYECTO DE TRAZADO Y CONSTRUCCIÓN: MEJORA DE ENLACE EN LA CARRETERA N-340. TRAMO: PK 1+081,15. T.M. AMPOSTA	
CLAVE: 31-T-3840	FECHA: DICIEMBRE 2014
T. MUNICIPAL: AMPOSTA	

NÚM DE ORDEN	POLÍGONO	PARCELA	SUBPARCELA			
4	36	15	---			
TITULARIDAD						
NOMBRE:						
NIF:						
DOMICILIO:						
LOCALIDAD:						
TELÉFONO:						
REPRESENTANTE:						
DOMICILIO:						
NIF:						
TELEFONO:						
CARACTERÍSTICAS DE LA FINCA						
PARAJE: Molinet		VALORA CATASTRAL:				
POLÍGONO: 36		SUPERFÍCIE TOTAL (m2):				
PARCELA: 15		CALIFICACIÓN FISCAL:				
NATURALEZA: Rústico		CALIFICACIÓN URBANÍSTICA:				
APROVECHAMIENTO ACTUAL: CR Labor o regadío		FORMA Y CONFIGURACIÓN:				
LINDEROS:						
AFECCIÓN						
Tipo de afección:		División de la parcela:	Longitud (m)			
(Total/Parcial)		(Si/No)				
DERECHOS O GRAVAMENES QUE PESAN SOBRE LA FINCA						
BIENES AFECTADOS						
Subparcela	Aprovechamiento	Superficie Subparcela	Expropiación (m2)	Servidumbre (m2)	Ocupación Temp (m2)	Total (m2)
	Labor o regadío		2.004,95	36,58	50,4	2.091,93
TOTAL AFECCIONES (m2)						2.091,93
CONSTRUCCIONES AFECTADAS Y OTROS ELEMENTOS VALORABLES						
PROYECTO DE TRAZADO Y CONSTRUCCIÓN: MEJORA DE ENLACE EN LA CARRETERA N-340. TRAMO: PK 1+081,15. T.M. AMPOSTA						
CLAVE: 31-T-3840				FECHA: DICIEMBRE 2014		
T. MUNICIPAL: AMPOSTA						

CROQUIS

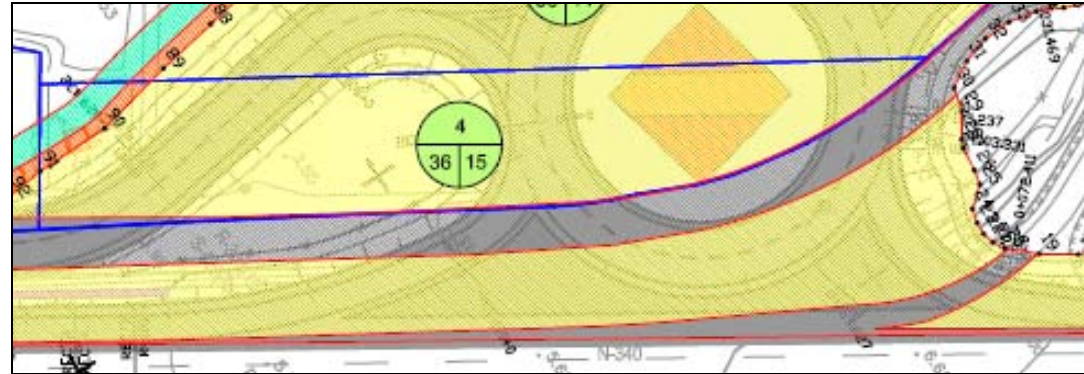

FOTOGRAFÍA



PROYECTO DE TRAZADO Y CONSTRUCCIÓN: MEJORA DE ENLACE EN LA CARRETERA N-340. TRAMO: PK 1+081,15. T.M. AMPOSTA

CLAVE: 31-T-3840

FECHA: DICIEMBRE 2014

T. MUNICIPAL: AMPOSTA

NÚM DE ORDEN	POLÍGONO	PARCELA	SUBPARCELA			
5	36	16	---			
TITULARIDAD						
NOMBRE:						
NIF:						
DOMICILIO:						
LOCALIDAD:						
TELÉFONO:						
REPRESENTANTE:						
DOMICILIO:						
NIF:						
TELEFONO:						
CARACTERÍSTICAS DE LA FINCA						
PARAJE: Molinet		VALORA CATASTRAL:				
POLÍGONO: 36		SUPERFÍCIE TOTAL (m2):				
PARCELA: 16		CALIFICACIÓN FISCAL:				
NATURALEZA: Rústico		CALIFICACIÓN URBANÍSTICA:				
APROVECHAMIENTO ACTUAL: E-Pastos		FORMA Y CONFIGURACIÓN:				
LINDEROS:						
AFECCIÓN						
Tipo de afección:		División de la parcela:	Longitud (m)			
(Total/Parcial)		(Si/No)				
DERECHOS O GRAVAMENES QUE PESAN SOBRE LA FINCA						
BIENES AFECTADOS						
Subparcela	Aprovechamiento	Superficie Subparcela	Expropiación (m2)	Servidumbre (m2)	Ocupación Temp (m2)	Total (m2)
	E-Pastos		46,58	16,64	35,36	98,58
TOTAL AFECCIONES (m2)						98,58
CONSTRUCCIONES AFECTADAS Y OTROS ELEMENTOS VALORABLES						
<p>PROYECTO DE TRAZADO Y CONSTRUCCIÓN: MEJORA DE ENLACE EN LA CARRETERA N-340. TRAMO: PK 1+081,15. T.M. AMPOSTA</p>						
CLAVE: 31-T-3840				FECHA: DICIEMBRE 2014		

T. MUNICIPAL: AMPOSTA

CROQUIS

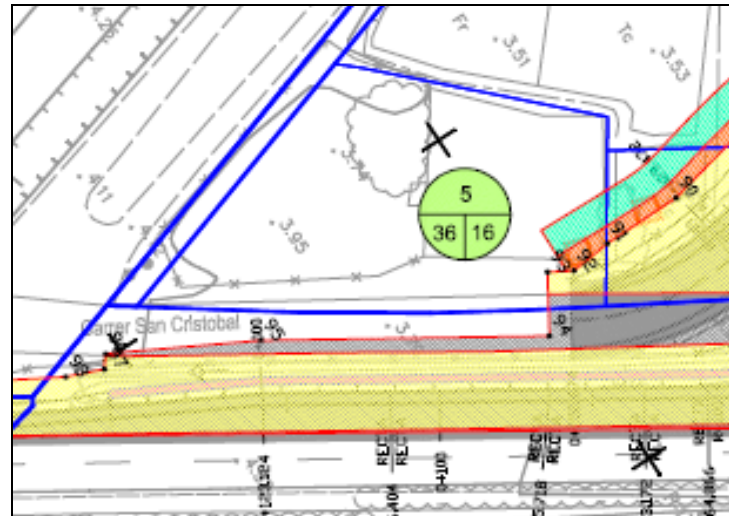

FOTOGRAFÍA



PROYECTO DE TRAZADO Y CONSTRUCCIÓN: MEJORA DE ENLACE EN LA CARRETERA N-340. TRAMO: PK 1+081,15. T.M. AMPOSTA

CLAVE: 31-T-3840 FECHA: DICIEMBRE 2014

T. MUNICIPAL: AMPOSTA

NÚM DE ORDEN	POLÍGONO	PARCELA	SUBPARCELA
6	36	17	---

TITULARIDAD
 NOMBRE:
 NIF:
 DOMICILIO:
 LOCALIDAD:
 TELÉFONO:

 REPRESENTANTE:
 DOMICILIO:
 NIF:
 TELEFONO:

CARACTERÍSTICAS DE LA FINCA
 PARAJE: Molinet VALORA CATASTRAL:
 POLÍGONO: 36 SUPERFÍCIE TOTAL (m2):
 PARCELA: 17 CALIFICACIÓN FISCAL:
 NATURALEZA: Rústico CALIFICACIÓN URBANÍSTICA:
 APROVECHAMIENTO ACTUAL: CR Labor o regadío FORMA Y CONFIGURACIÓN:
 LINDEROS:

AFECCIÓN

Tipo de afección:	División de la parcela:	Longitud (m)
(Total/Parcial)	(Si/No)	

DERECHOS O GRAVAMENES QUE PESAN SOBRE LA FINCA

BIENES AFECTADOS

Subparcela	Aprovechamiento	Superficie Subparcela	Expropiación (m2)	Servidumbre (m2)	Ocupación Temp (m2)	Total (m2)
	Labor o regadío		242,13			242,13
TOTAL AFECCIONES (m2)						242,13

CONSTRUCCIONES AFECTADAS Y OTROS ELEMENTOS VALORABLES

PROYECTO DE TRAZADO Y CONSTRUCCIÓN: MEJORA DE ENLACE EN LA CARRETERA N-340. TRAMO: PK 1+081,15. T.M. AMPOSTA

CLAVE: 31-T-3840	FECHA: DICIEMBRE 2014
T. MUNICIPAL: AMPOSTA	

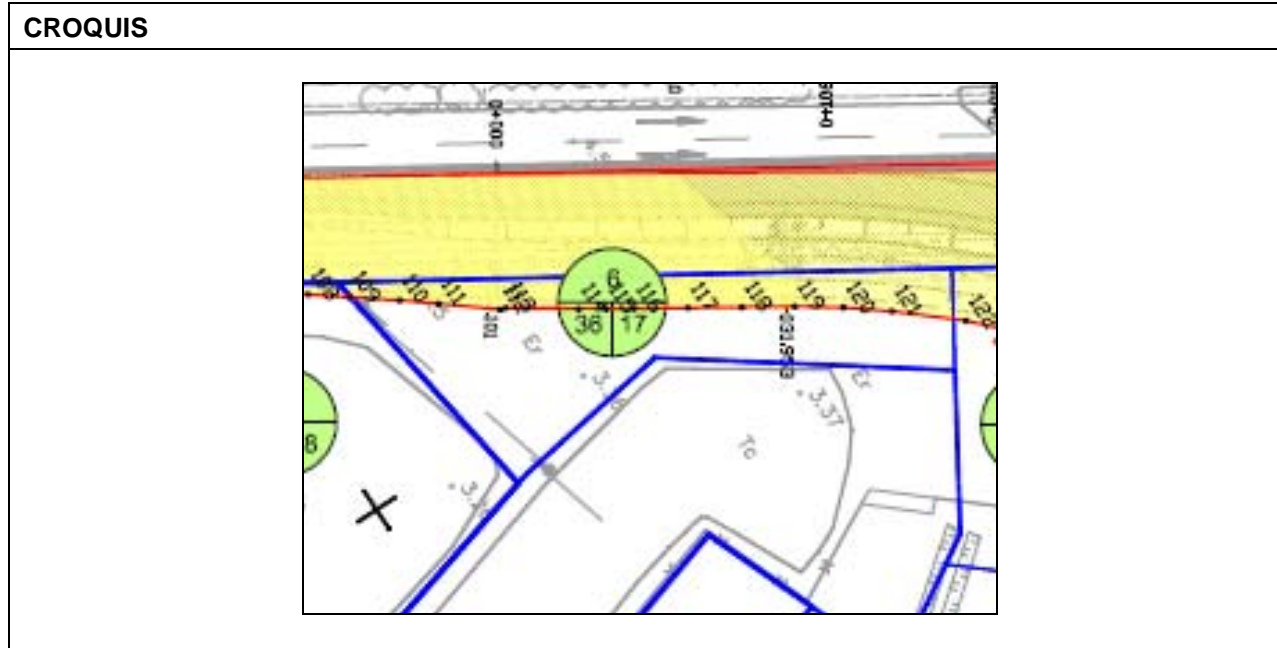

PROYECTO DE TRAZADO Y CONSTRUCCIÓN: MEJORA DE ENLACE EN LA CARRETERA N-340. TRAMO: PK 1+081,15. T.M. AMPOSTA

CLAVE: 31-T-3840	FECHA: DICIEMBRE 2014
T. MUNICIPAL: AMPOSTA	

NÚM DE ORDEN	POLÍGONO	PARCELA	SUBPARCELA			
7	36	18	---			
TITULARIDAD						
NOMBRE:						
NIF:						
DOMICILIO:						
LOCALIDAD:						
TELÉFONO:						
REPRESENTANTE:						
DOMICILIO:						
NIF:						
TELEFONO:						
CARACTERÍSTICAS DE LA FINCA						
PARAJE: Molinet		VALORA CATASTRAL:				
POLÍGONO: 36		SUPERFÍCIE TOTAL (m2):				
PARCELA: 18		CALIFICACIÓN FISCAL:				
NATURALEZA: Rústico		CALIFICACIÓN URBANÍSTICA:				
APROVECHAMIENTO ACTUAL: CR Labor o regadío		FORMA Y CONFIGURACIÓN:				
LINDEROS:						
AFECCIÓN						
Tipo de afección:		División de la parcela:	Longitud (m)			
(Total/Parcial)		(Si/No)				
DERECHOS O GRAVAMENES QUE PESAN SOBRE LA FINCA						
BIENES AFECTADOS						
Subparcela	Aprovechamiento	Superficie Subparcela	Expropiación (m2)	Servidumbre (m2)	Ocupación Temp (m2)	Total (m2)
	Labor o regadío		10,55			10,55
TOTAL AFECCIONES (m2)						10,55
CONSTRUCCIONES AFECTADAS Y OTROS ELEMENTOS VALORABLES						
PROYECTO DE TRAZADO Y CONSTRUCCIÓN: MEJORA DE ENLACE EN LA CARRETERA N-340.						

TRAMO: PK 1+081,15. T.M. AMPOSTA	
CLAVE: 31-T-3840	FECHA: DICIEMBRE 2014
T. MUNICIPAL: AMPOSTA	

CROQUIS

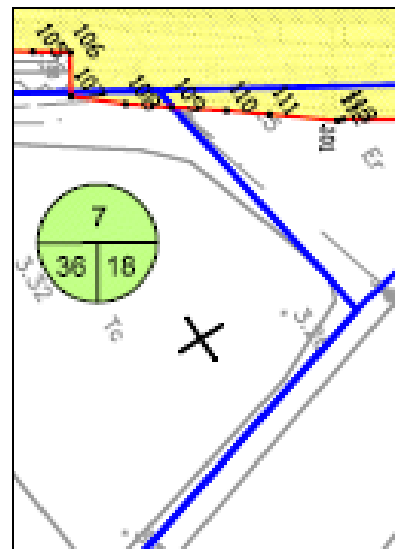

FOTOGRAFÍA

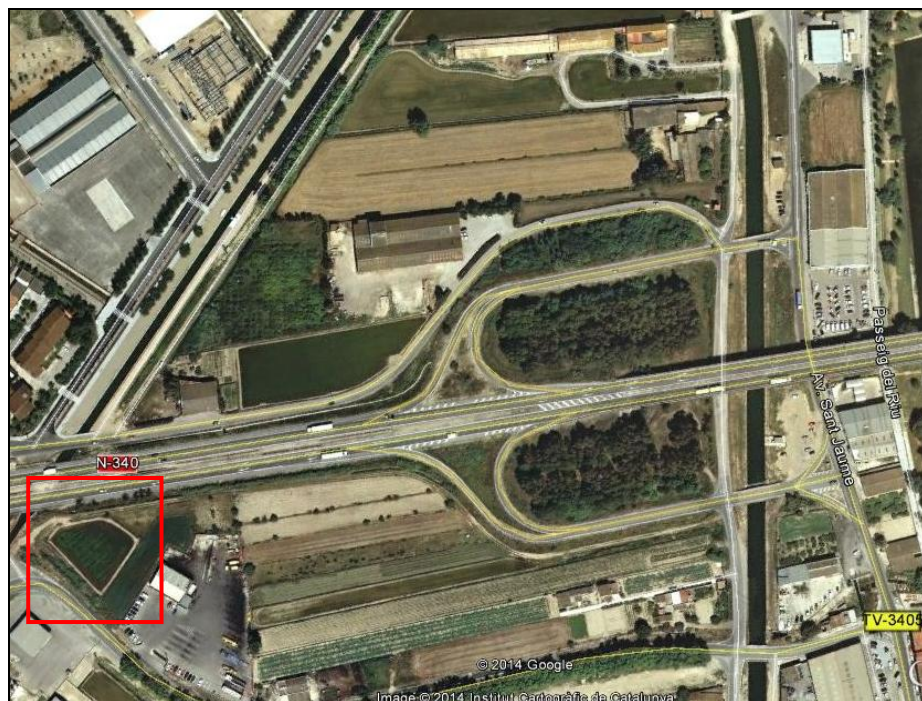

PROYECTO DE TRAZADO Y CONSTRUCCIÓN: MEJORA DE ENLACE EN LA CARRETERA N-340.

TRAMO: PK 1+081,15. T.M. AMPOSTA	
CLAVE: 31-T-3840	FECHA: DICIEMBRE 2014
T. MUNICIPAL: AMPOSTA	

NÚM DE ORDEN	POLÍGONO	PARCELA	SUBPARCELA			
8	36	25	---			
TITULARIDAD						
NOMBRE:						
NIF:						
DOMICILIO:						
LOCALIDAD:						
TELÉFONO:						
REPRESENTANTE:						
DOMICILIO:						
NIF:						
TELEFONO:						
CARACTERÍSTICAS DE LA FINCA						
PARAJE: Molinet		VALORA CATASTRAL:				
POLÍGONO: 36		SUPERFÍCIE TOTAL (m2):				
PARCELA: 25		CALIFICACIÓN FISCAL:				
NATURALEZA: Rústico		CALIFICACIÓN URBANÍSTICA:				
APROVECHAMIENTO ACTUAL: CR Labor o regadío		FORMA Y CONFIGURACIÓN:				
LINDEROS:						
AFECCIÓN						
Tipo de afección:		División de la parcela:	Longitud (m)			
(Total/Parcial)		(Si/No)				
DERECHOS O GRAVAMENES QUE PESAN SOBRE LA FINCA						
BIENES AFECTADOS						
Subparcela	Aprovechamiento	Superficie Subparcela	Expropiación (m2)	Servidumbre (m2)	Ocupación Temp (m2)	Total (m2)
	Labor o regadío		138,63	44,48	32,07	215,18
TOTAL AFECCIONES (m2)						215,18
CONSTRUCCIONES AFECTADAS Y OTROS ELEMENTOS VALORABLES						

PROYECTO DE TRAZADO Y CONSTRUCCIÓN: MEJORA DE ENLACE EN LA CARRETERA N-340. TRAMO: PK 1+081,15. T.M. AMPOSTA	
CLAVE: 31-T-3840	FECHA: DICIEMBRE 2014
T. MUNICIPAL: AMPOSTA	

PROYECTO DE TRAZADO Y CONSTRUCCIÓN: MEJORA DE ENLACE EN LA CARRETERA N-340. TRAMO: PK 1+081,15. T.M. AMPOSTA	
CLAVE: 31-T-3840	FECHA: DICIEMBRE 2014
T. MUNICIPAL: AMPOSTA	

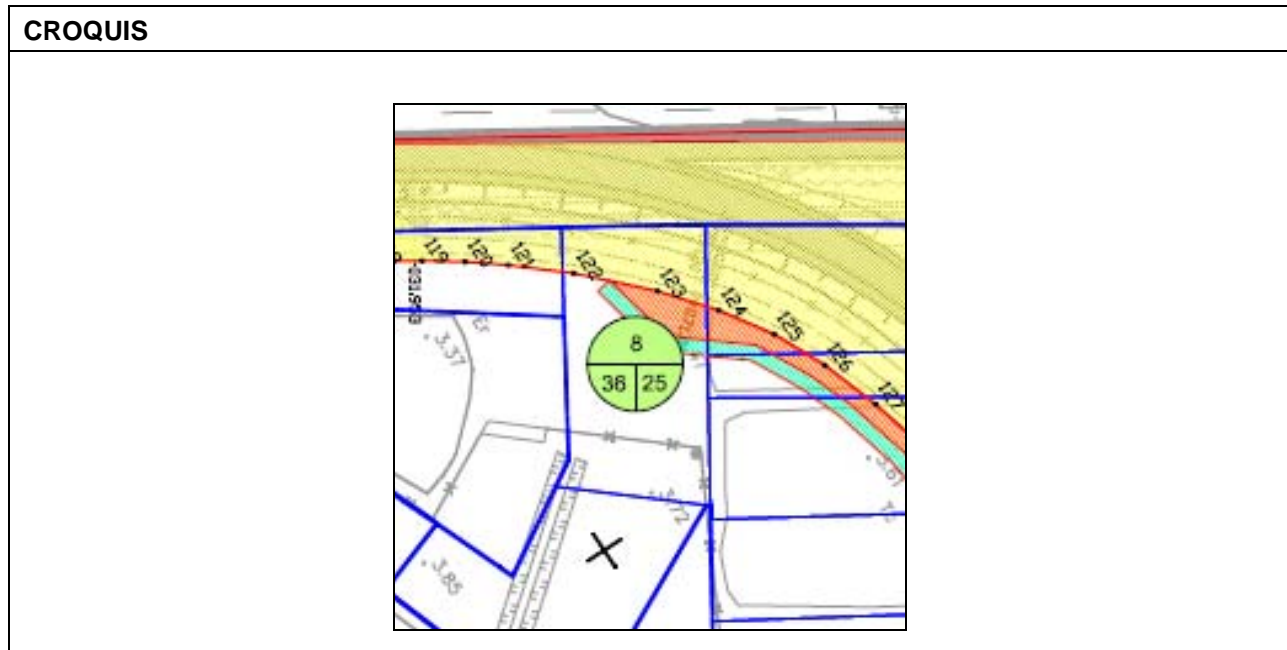

NÚM DE ORDEN	POLÍGONO	PARCELA	SUBPARCELA			
9	36	26	---			
TITULARIDAD						
NOMBRE:						
NIF:						
DOMICILIO:						
LOCALIDAD:						
TELÉFONO:						
REPRESENTANTE:						
DOMICILIO:						
NIF:						
TELEFONO:						
CARACTERÍSTICAS DE LA FINCA						
PARAJE: Molinet		VALORA CATASTRAL:				
POLÍGONO: 36		SUPERFÍCIE TOTAL (m2):				
PARCELA: 26		CALIFICACIÓN FISCAL:				
NATURALEZA: Rústico		CALIFICACIÓN URBANÍSTICA:				
APROVECHAMIENTO ACTUAL: CR Labor o regadío		FORMA Y CONFIGURACIÓN:				
LINDEROS:						
AFECCIÓN						
Tipo de afección:		División de la parcela:	Longitud (m)			
(Total/Parcial)		(Si/No)				
DERECHOS O GRAVAMENES QUE PESAN SOBRE LA FINCA						
BIENES AFECTADOS						
Subparcela	Aprovechamiento	Superficie Subparcela	Expropiación (m2)	Servidumbre (m2)	Ocupación Temp (m2)	Total (m2)
	Labor o regadío		1.323,07	32,47	10,8	1.366,34
TOTAL AFECCIONES (m2)						1.366,34
CONSTRUCCIONES AFECTADAS Y OTROS ELEMENTOS VALORABLES						

PROYECTO DE TRAZADO Y CONSTRUCCIÓN: MEJORA DE ENLACE EN LA CARRETERA N-340. TRAMO: PK 1+081,15. T.M. AMPOSTA	
CLAVE: 31-T-3840	FECHA: DICIEMBRE 2014
T. MUNICIPAL: AMPOSTA	

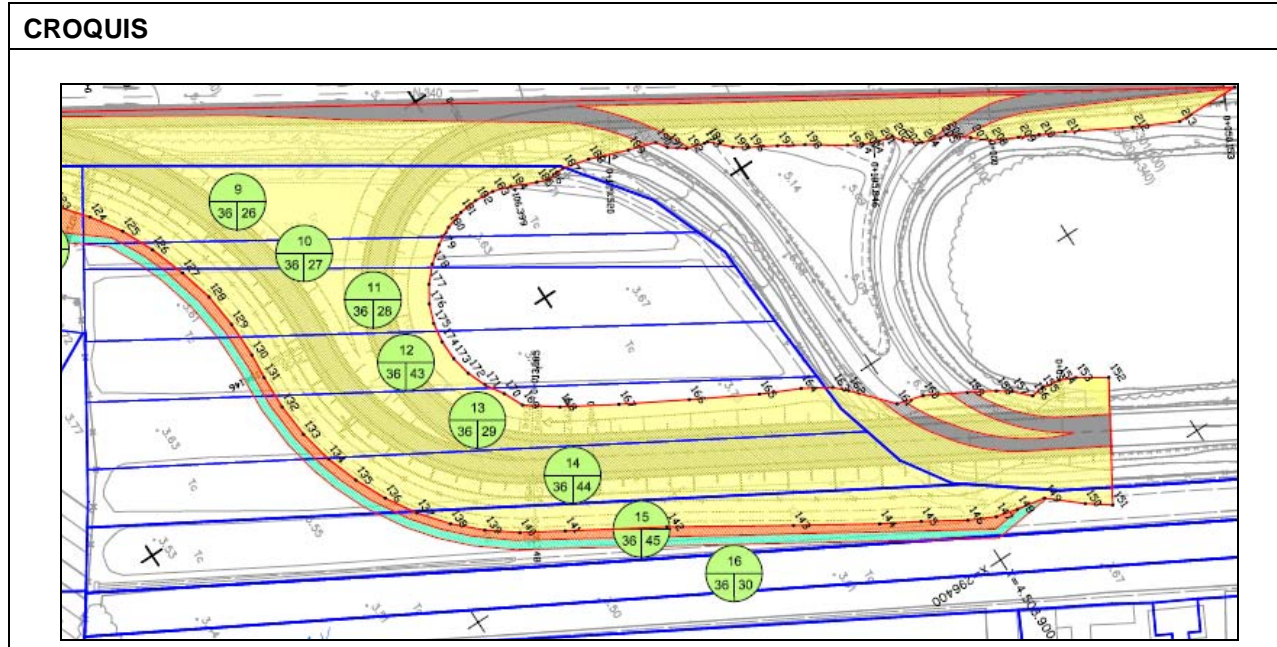

FOTOGRAFÍA



PROYECTO DE TRAZADO Y CONSTRUCCIÓN: MEJORA DE ENLACE EN LA CARRETERA N-340. TRAMO: PK 1+081,15. T.M. AMPOSTA	
CLAVE: 31-T-3840	FECHA: DICIEMBRE 2014
T. MUNICIPAL: AMPOSTA	

NÚM DE ORDEN	POLÍGONO	PARCELA	SUBPARCELA
10	36	27	---
TITULARIDAD			
NOMBRE:			
NIF:			
DOMICILIO:			
LOCALIDAD:			
TELÉFONO:			
REPRESENTANTE:			
DOMICILIO:			
NIF:			
TELEFONO:			
CARACTERÍSTICAS DE LA FINCA			
PARAJE: Molinet		VALORA CATASTRAL:	
POLÍGONO: 36		SUPERFÍCIE TOTAL (m2):	

PARCELA: 27		CALIFICACIÓN FISCAL:				
NATURALEZA: Rústico		CALIFICACIÓN URBANÍSTICA:				
APROVECHAMIENTO ACTUAL: CR Labor o regadío		FORMA Y CONFIGURACIÓN:				
LINDEROS:						
AFECCIÓN						
Tipo de afección: (Total/Parcial)	División de la parcela: (Si/No)	Longitud (m)				
DERECHOS O GRAVAMENES QUE PESAN SOBRE LA FINCA						
BIENES AFECTADOS						
Subparcela	Aprovechamiento	Superficie Subparcela	Expropiación (m2)	Servidumbre (m2)	Ocupación Temp (m2)	Total (m2)
	Labor o regadío		357,88	20,84	22,53	400,95
TOTAL AFECCIONES (m2)						400,95
CONSTRUCCIONES AFECTADAS Y OTROS ELEMENTOS VALORABLES						
PROYECTO DE TRAZADO Y CONSTRUCCIÓN: MEJORA DE ENLACE EN LA CARRETERA N-340. TRAMO: PK 1+081,15. T.M. AMPOSTA						
CLAVE: 31-T-3840			FECHA: DICIEMBRE 2014			
T. MUNICIPAL: AMPOSTA						

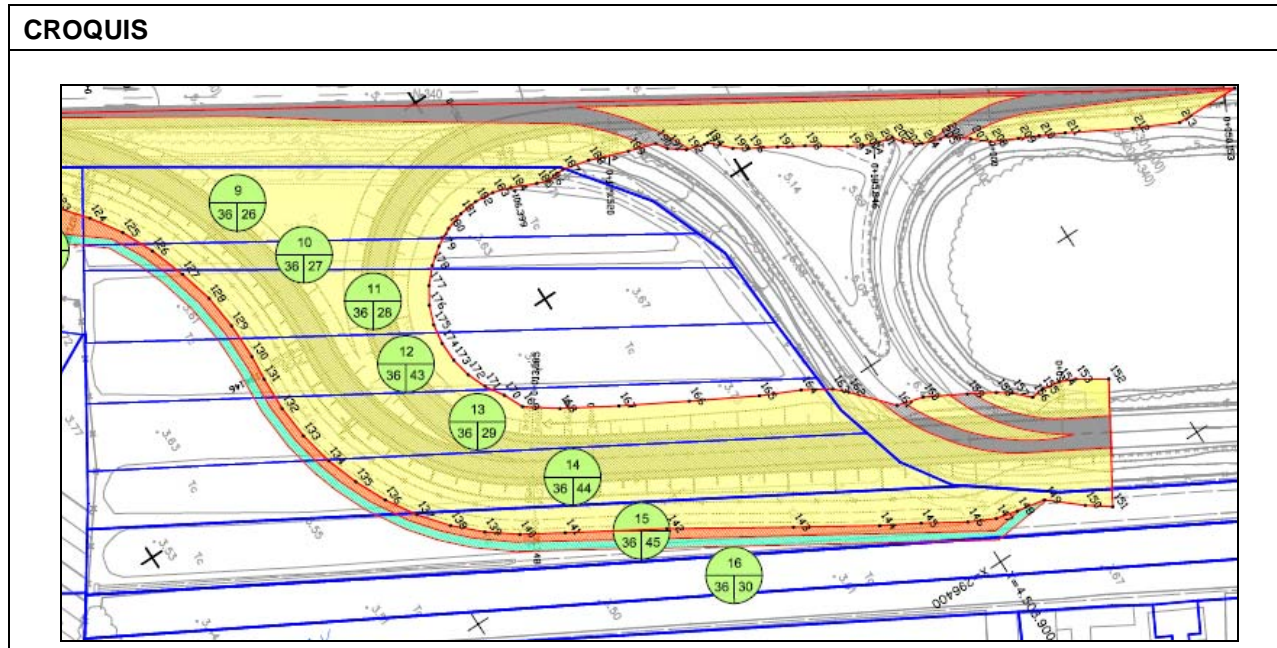

FOTOGRAFÍA	
PROYECTO DE TRAZADO Y CONSTRUCCIÓN: MEJORA DE ENLACE EN LA CARRETERA N-340. TRAMO: PK 1+081,15. T.M. AMPOSTA	
CLAVE: 31-T-3840	FECHA: DICIEMBRE 2014
T. MUNICIPAL: AMPOSTA	

NÚM DE ORDEN	POLÍGONO	PARCELA	SUBPARCELA
11	36	28	---
TITULARIDAD			
NOMBRE:			
NIF:			
DOMICILIO:			
LOCALIDAD:			
TELÉFONO:			
REPRESENTANTE:			
DOMICILIO:			
NIF:			
TELEFONO:			
CARACTERÍSTICAS DE LA FINCA			
PARAJE: Molinet		VALORA CATASTRAL:	

POLÍGONO: 36		SUPERFICIE TOTAL (m2):				
PARCELA: 28		CALIFICACIÓN FISCAL:				
NATURALEZA: Rústico		CALIFICACIÓN URBANÍSTICA:				
APROVECHAMIENTO ACTUAL: CR Labor o regadío		FORMA Y CONFIGURACIÓN:				
LINDEROS:						
AFECCIÓN						
Tipo de afección: (Total/Parcial)		División de la parcela: (Si/No)	Longitud (m)			
DERECHOS O GRAVAMENES QUE PESAN SOBRE LA FINCA						
BIENES AFECTADOS						
Subparcela	Aprovechamiento	Superficie Subparcela	Expropiación (m2)	Servidumbre (m2)	Ocupación Temp (m2)	Total (m2)
	Labor o regadío		656,74	43,61	41,69	742,04
TOTAL AFECCIONES (m2)						742,04
CONSTRUCCIONES AFECTADAS Y OTROS ELEMENTOS VALORABLES						
PROYECTO DE TRAZADO Y CONSTRUCCIÓN: MEJORA DE ENLACE EN LA CARRETERA N-340. TRAMO: PK 1+081,15. T.M. AMPOSTA						
CLAVE: 31-T-3840		FECHA: DICIEMBRE 2014				
T. MUNICIPAL: AMPOSTA						
CROQUIS						

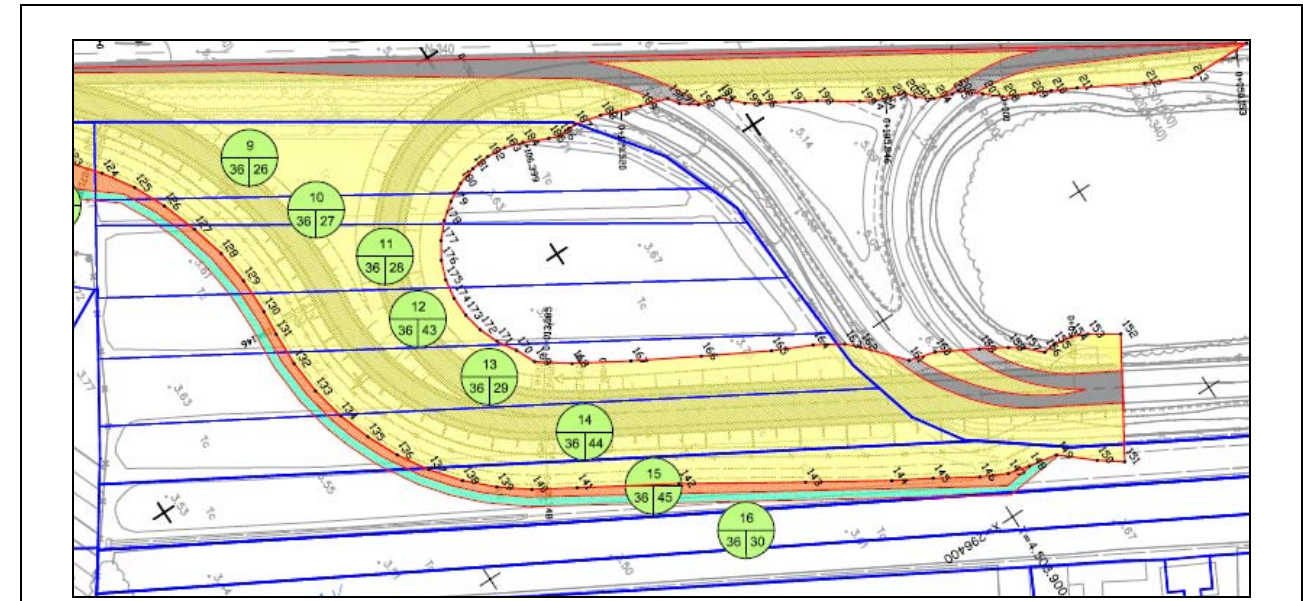

FOTOGRAFÍA



PROYECTO DE TRAZADO Y CONSTRUCCIÓN: MEJORA DE ENLACE EN LA CARRETERA N-340. TRAMO: PK 1+081,15. T.M. AMPOSTA	
CLAVE: 31-T-3840	FECHA: DICIEMBRE 2014
T. MUNICIPAL: AMPOSTA	

NÚM DE ORDEN	POLÍGONO	PARCELA	SUBPARCELA
--------------	----------	---------	------------

12	36	43	---			
TITULARIDAD						
NOMBRE:						
NIF:						
DOMICILIO:						
LOCALIDAD:						
TELÉFONO:						
REPRESENTANTE:						
DOMICILIO:						
NIF:						
TELEFONO:						
CARACTERÍSTICAS DE LA FINCA						
PARAJE: Molinet		VALORA CATASTRAL:				
POLÍGONO: 36		SUPERFÍCIE TOTAL (m2):				
PARCELA: 43		CALIFICACIÓN FISCAL:				
NATURALEZA: Rústico		CALIFICACIÓN URBANÍSTICA:				
APROVECHAMIENTO ACTUAL: CR Labor o regadío		FORMA Y CONFIGURACIÓN:				
LINDEROS:						
AFECCIÓN						
Tipo de afección:		División de la parcela:	Longitud (m)			
(Total/Parcial)		(Si/No)				
DERECHOS O GRAVAMENES QUE PESAN SOBRE LA FINCA						
BIENES AFECTADOS						
Subparcela	Aprovechamiento	Superficie Subparcela	Expropiación (m2)	Servidumbre (m2)	Ocupación Temp (m2)	Total (m2)
	Labor o regadío		536,16	28,77	29,35	594,28
TOTAL AFECCIONES (m2)						594,28
CONSTRUCCIONES AFECTADAS Y OTROS ELEMENTOS VALORABLES						
PROYECTO DE TRAZADO Y CONSTRUCCIÓN: MEJORA DE ENLACE EN LA CARRETERA N-340. TRAMO: PK 1+081,15. T.M. AMPOSTA						
CLAVE: 31-T-3840			FECHA: DICIEMBRE 2014			
T. MUNICIPAL: AMPOSTA						

CROQUIS

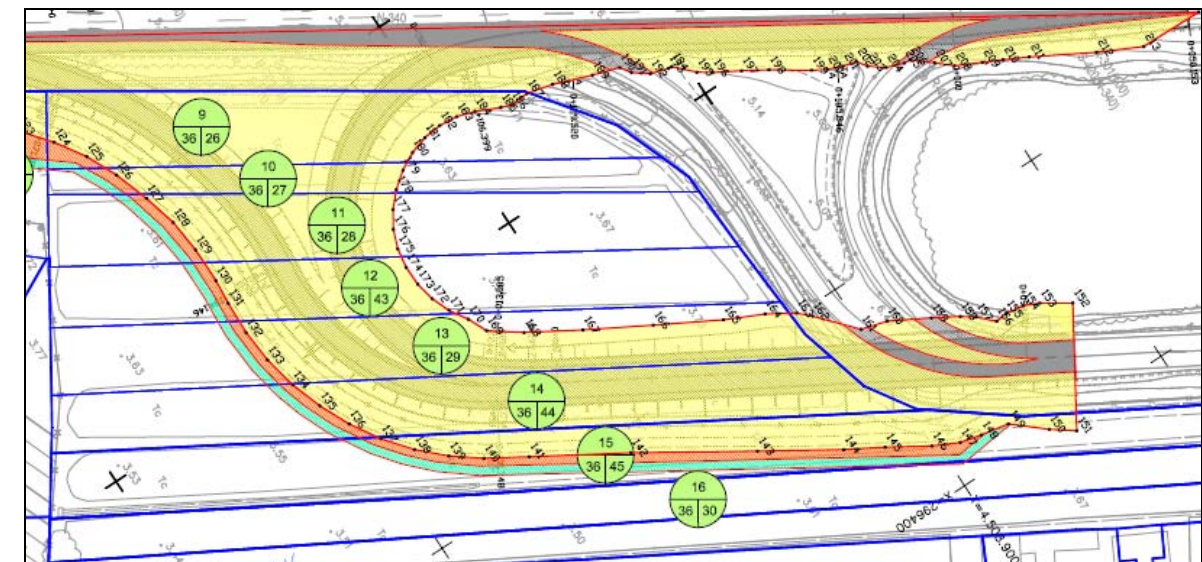

FOTOGRAFÍA



PROYECTO DE TRAZADO Y CONSTRUCCIÓN: MEJORA DE ENLACE EN LA CARRETERA N-340. TRAMO: PK 1+081,15. T.M. AMPOSTA	
CLAVE: 31-T-3840	FECHA: DICIEMBRE 2014
T. MUNICIPAL: AMPOSTA	

NÚM DE ORDEN	POLÍGONO	PARCELA	SUBPARCELA			
13	36	29	---			
TITULARIDAD						
NOMBRE:						
NIF:						
DOMICILIO:						
LOCALIDAD:						
TELÉFONO:						
REPRESENTANTE:						
DOMICILIO:						
NIF:						
TELEFONO:						
CARACTERÍSTICAS DE LA FINCA						
PARAJE: Molinet		VALORA CATASTRAL:				
POLÍGONO: 36		SUPERFÍCIE TOTAL (m2):				
PARCELA: 29		CALIFICACIÓN FISCAL:				
NATURALEZA: Rústico		CALIFICACIÓN URBANÍSTICA:				
APROVECHAMIENTO ACTUAL: CR Labor o regadío		FORMA Y CONFIGURACIÓN:				
LINDEROS:						
AFECCIÓN						
Tipo de afección:		División de la parcela:	Longitud (m)			
(Total/Parcial)		(Si/No)				
DERECHOS O GRAVAMENES QUE PESAN SOBRE LA FINCA						
BIENES AFECTADOS						
Subparcela	Aprovechamiento	Superficie Subparcela	Expropiación (m2)	Servidumbre (m2)	Ocupación Temp (m2)	Total (m2)
	Labor o regadío		1.236,47	32	34,18	1.302,65
TOTAL AFECCIONES (m2)						1.302,65
CONSTRUCCIONES AFECTADAS Y OTROS ELEMENTOS VALORABLES						
PROYECTO DE TRAZADO Y CONSTRUCCIÓN: MEJORA DE ENLACE EN LA CARRETERA N-340. TRAMO: PK 1+081,15. T.M. AMPOSTA						
CLAVE: 31-T-3840			FECHA: DICIEMBRE 2014			
T. MUNICIPAL: AMPOSTA						

CROQUIS

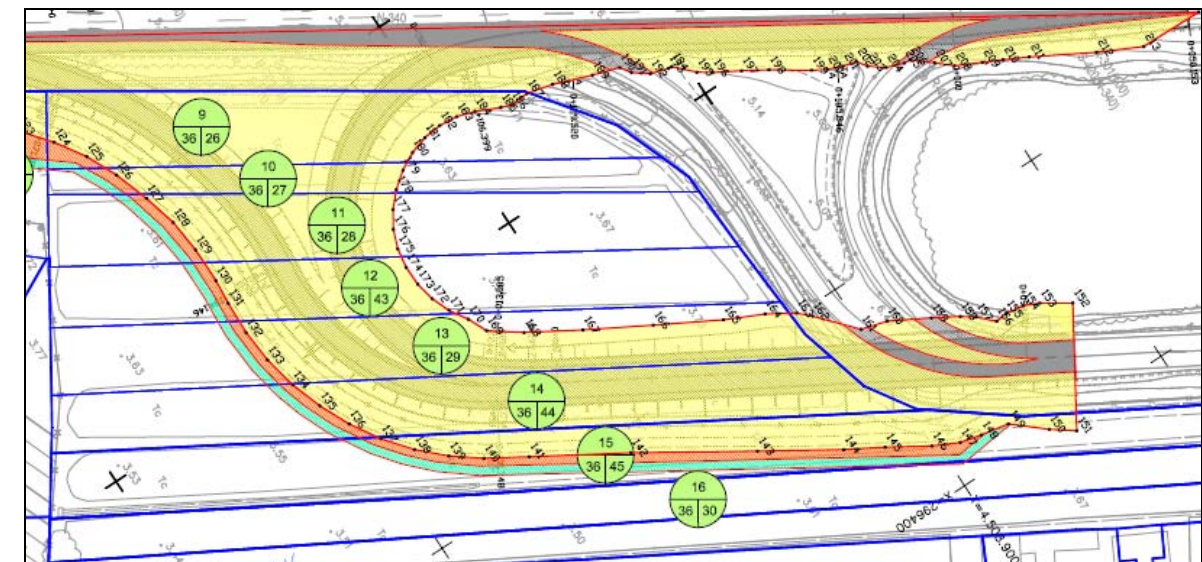



FOTOGRAFÍA

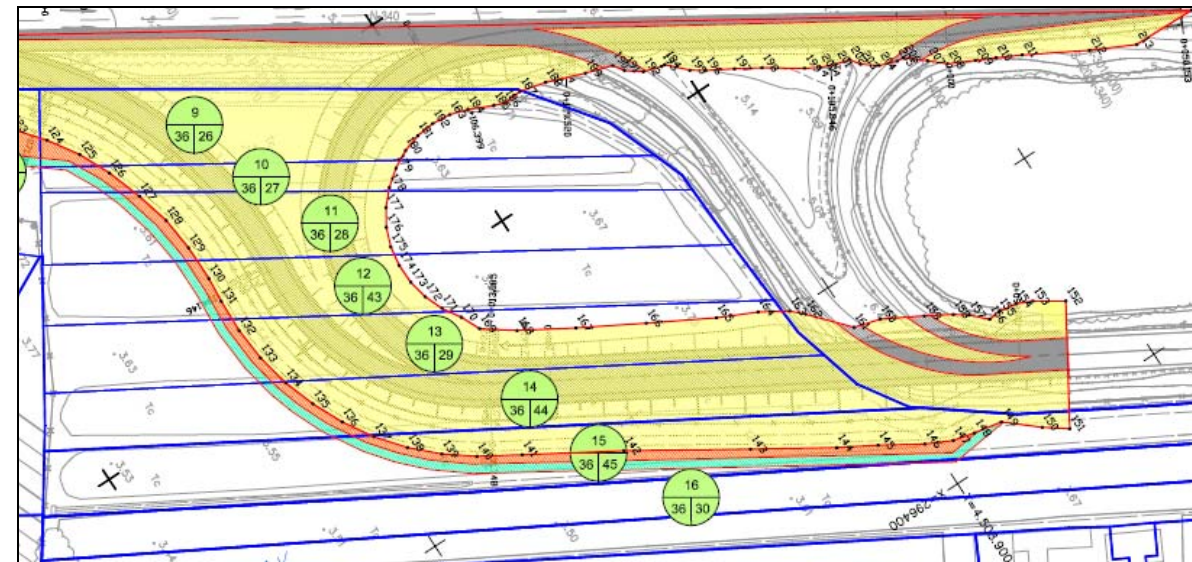

PROYECTO DE TRAZADO Y CONSTRUCCIÓN: MEJORA DE ENLACE EN LA CARRETERA N-340. TRAMO: PK 1+081,15. T.M. AMPOSTA	
CLAVE: 31-T-3840	FECHA: DICIEMBRE 2014
T. MUNICIPAL: AMPOSTA	

NÚM DE ORDEN	POLÍGONO	PARCELA	SUBPARCELA			
14	36	44	---			
TITULARIDAD						
NOMBRE:						
NIF:						
DOMICILIO:						
LOCALIDAD:						
TELÉFONO:						
REPRESENTANTE:						
DOMICILIO:						
NIF:						
TELEFONO:						
CARACTERÍSTICAS DE LA FINCA						
PARAJE: Molinet		VALORA CATASTRAL:				
POLÍGONO: 36		SUPERFÍCIE TOTAL (m2):				
PARCELA: 44		CALIFICACIÓN FISCAL:				
NATURALEZA: Rústico		CALIFICACIÓN URBANÍSTICA:				
APROVECHAMIENTO ACTUAL: CR Labor o regadío		FORMA Y CONFIGURACIÓN:				
LINDEROS:						
AFECCIÓN						
Tipo de afección:		División de la parcela:	Longitud (m)			
(Total/Parcial)		(Si/No)				
DERECHOS O GRAVAMENES QUE PESAN SOBRE LA FINCA						
BIENES AFECTADOS						
Subparcela	Aprovechamiento	Superficie Subparcela	Expropiación (m2)	Servidumbre (m2)	Ocupación Temp (m2)	Total (m2)
	Labor o regadío		1.405,78	38,14	40,33	1.484,25
TOTAL AFECCIONES (m2)						1.484,25
CONSTRUCCIONES AFECTADAS Y OTROS ELEMENTOS VALORABLES						
PROYECTO DE TRAZADO Y CONSTRUCCIÓN: MEJORA DE ENLACE EN LA CARRETERA N-340. TRAMO: PK 1+081,15. T.M. AMPOSTA						
CLAVE: 31-T-3840			FECHA: DICIEMBRE 2014			

T. MUNICIPAL: AMPOSTA
CROQUIS

FOTOGRAFÍA

PROYECTO DE TRAZADO Y CONSTRUCCIÓN: MEJORA DE ENLACE EN LA CARRETERA N-340. TRAMO: PK 1+081,15. T.M. AMPOSTA
CLAVE: 31-T-3840
FECHA: DICIEMBRE 2014

T. MUNICIPAL: AMPOSTA

NÚM DE ORDEN	POLÍGONO	PARCELA	SUBPARCELA
15	36	45	---

TITULARIDAD

NOMBRE:
NIF:
DOMICILIO:
LOCALIDAD:
TELÉFONO:

REPRESENTANTE:
DOMICILIO:
NIF:
TELEFONO:

CARACTERÍSTICAS DE LA FINCA

PARAJE: Molinet	VALORA CATASTRAL:
POLÍGONO: 36	SUPERFÍCIE TOTAL (m2):
PARCELA: 45	CALIFICACIÓN FISCAL:
NATURALEZA: Rústico	CALIFICACIÓN URBANÍSTICA:
APROVECHAMIENTO ACTUAL: CR Labor o regadío	FORMA Y CONFIGURACIÓN:
LINDEROS:	

AFECCIÓN

Tipo de afección: (Total/Parcial)	División de la parcela: (Si/No)	Longitud (m)

DERECHOS O GRAVAMENES QUE PESAN SOBRE LA FINCA

BIENES AFECTADOS

Subparcela	Aprovechamiento	Superficie Subparcela	Expropiación (m2)	Servidumbre (m2)	Ocupación Temp (m2)	Total (m2)
	Labor o regadío		837,6	238,32	278,33	1.354,25
TOTAL AFECCIONES (m2)						1.354,25

CONSTRUCCIONES AFECTADAS Y OTROS ELEMENTOS VALORABLES

PROYECTO DE TRAZADO Y CONSTRUCCIÓN: MEJORA DE ENLACE EN LA CARRETERA N-340.
TRAMO: PK 1+081,15. T.M. AMPOSTA

CLAVE: 31-T-3840

FECHA: DICIEMBRE 2014

T. MUNICIPAL: AMPOSTA

CROQUIS

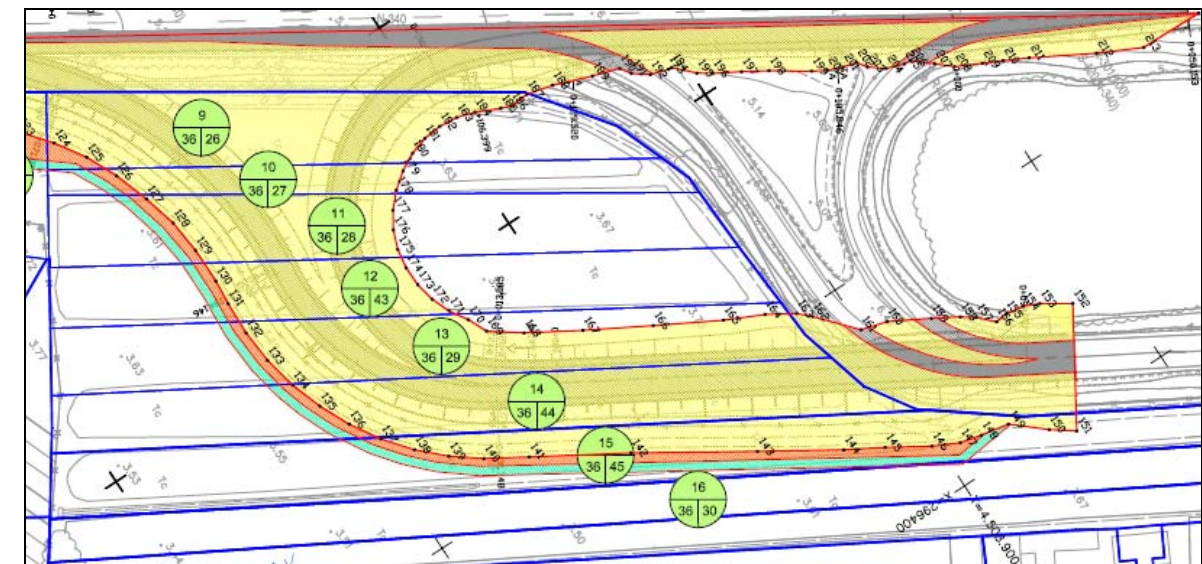

FOTOGRAFÍA



PROYECTO DE TRAZADO Y CONSTRUCCIÓN: MEJORA DE ENLACE EN LA CARRETERA N-340.
TRAMO: PK 1+081,15. T.M. AMPOSTA

CLAVE: 31-T-3840	FECHA: DICIEMBRE 2014
T. MUNICIPAL: AMPOSTA	

NÚM DE ORDEN	POLÍGONO	PARCELA	SUBPARCELA
16	36	30	---

TITULARIDAD
 NOMBRE:
 NIF:
 DOMICILIO:
 LOCALIDAD:
 TELÉFONO:
 REPRESENTANTE:
 DOMICILIO:
 NIF:
 TELEFONO:

CARACTERÍSTICAS DE LA FINCA
 PARAJE: Molinet
 POLÍGONO: 36
 PARCELA: 30
 NATURALEZA: Rústico
 APROVECHAMIENTO ACTUAL: CR Labor o regadío
 LINDEROS:
 VALORA CATASTRAL:
 SUPERFÍCIE TOTAL (m2):
 CALIFICACIÓN FISCAL:
 CALIFICACIÓN URBANÍSTICA:
 FORMA Y CONFIGURACIÓN:

AFECCIÓN		
Tipo de afección: (Total/Parcial)	División de la parcela: (Si/No)	Longitud (m)

DERECHOS O GRAVAMENES QUE PESAN SOBRE LA FINCA

BIENES AFECTADOS						
Subparcela	Aprovechamiento	Superficie Subparcela	Expropiación (m2)	Servidumbre (m2)	Ocupación Temp (m2)	Total (m2)
	Labor o regadío				3,57	3,57
TOTAL AFECCIONES (m2)						3,57

CONSTRUCCIONES AFECTADAS Y OTROS ELEMENTOS VALORABLES

PROYECTO DE TRAZADO Y CONSTRUCCIÓN: MEJORA DE ENLACE EN LA CARRETERA N-340.

TRAMO: PK 1+081,15. T.M. AMPOSTA	
CLAVE: 31-T-3840	FECHA: DICIEMBRE 2014
T. MUNICIPAL: AMPOSTA	

CROQUIS

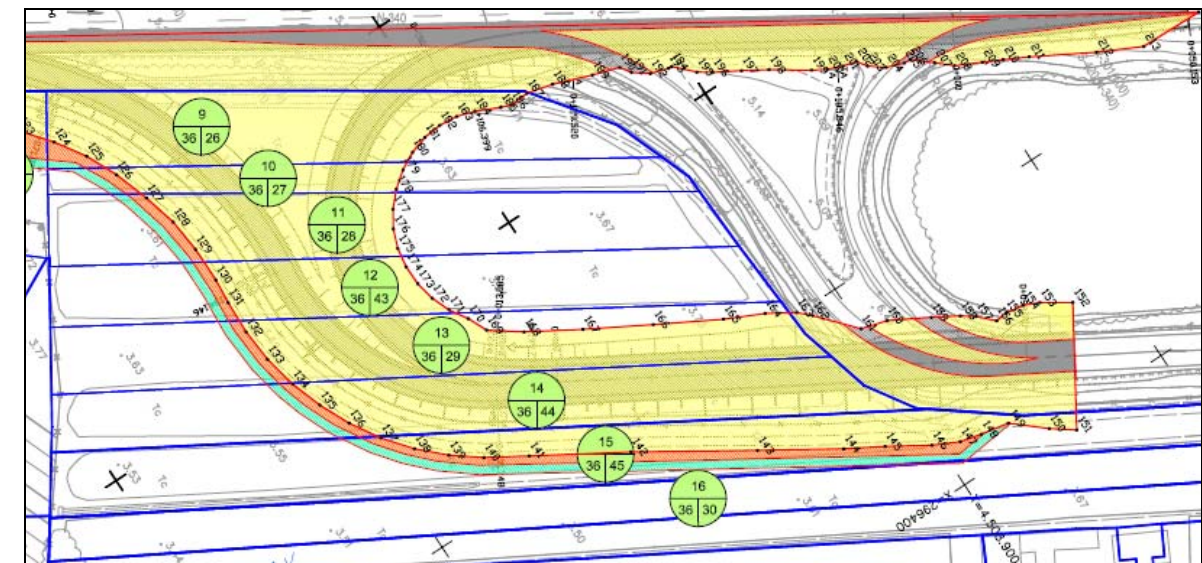

FOTOGRAFÍA

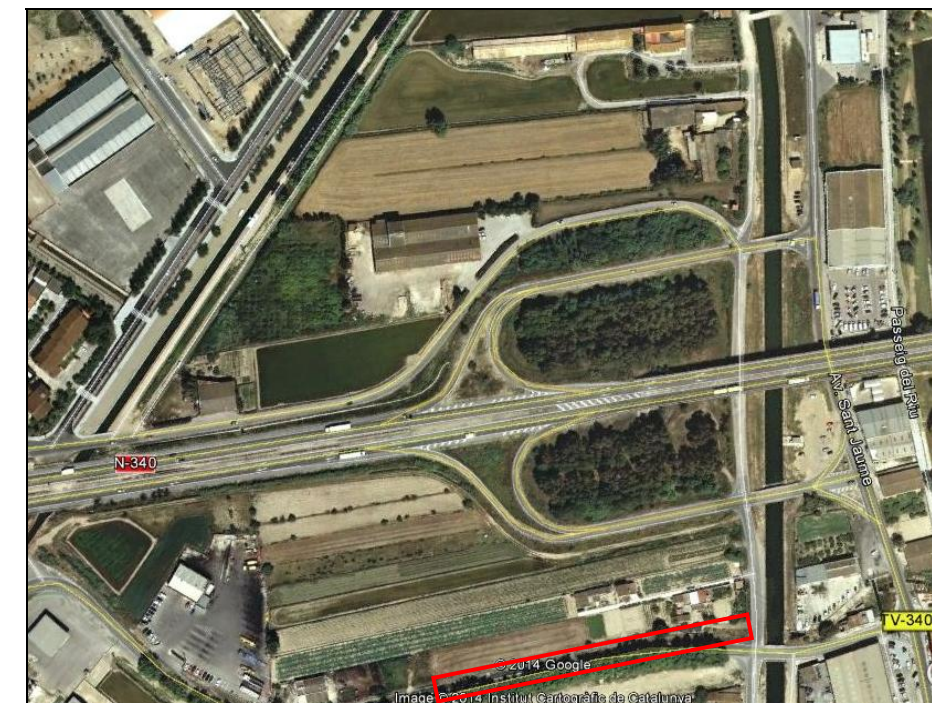

PROYECTO DE TRAZADO Y CONSTRUCCIÓN: MEJORA DE ENLACE EN LA CARRETERA N-340.

TRAMO: PK 1+081,15. T.M. AMPOSTA	
CLAVE: 31-T-3840	FECHA: DICIEMBRE 2014
T. MUNICIPAL: AMPOSTA	

NÚM DE ORDEN	POLÍGONO	PARCELA	SUBPARCELA			
17	60	9001	---			
TITULARIDAD						
NOMBRE:						
NIF:						
DOMICILIO:						
LOCALIDAD:						
TELÉFONO:						
REPRESENTANTE:						
DOMICILIO:						
NIF:						
TELEFONO:						
CARACTERÍSTICAS DE LA FINCA						
PARAJE: Via Val de Zafan		VALORA CATASTRAL:				
POLÍGONO: 60		SUPERFÍCIE TOTAL (m2):				
PARCELA: 9001		CALIFICACIÓN FISCAL:				
NATURALEZA: Rústico		CALIFICACIÓN URBANÍSTICA:				
APROVECHAMIENTO ACTUAL: CR Labor o regadío		FORMA Y CONFIGURACIÓN:				
LINDEROS:						
AFECCIÓN						
Tipo de afección:		División de la parcela:	Longitud (m)			
(Total/Parcial)		(Si/No)				
DERECHOS O GRAVAMENES QUE PESAN SOBRE LA FINCA						
BIENES AFECTADOS						
Subparcela	Aprovechamiento	Superficie Subparcela	Expropiación (m2)	Servidumbre (m2)	Ocupación Temp (m2)	Total (m2)
	Labor o regadío		174,57			174,57
TOTAL AFECCIONES (m2)						174,57
CONSTRUCCIONES AFECTADAS Y OTROS ELEMENTOS VALORABLES						

PROYECTO DE TRAZADO Y CONSTRUCCIÓN: MEJORA DE ENLACE EN LA CARRETERA N-340.	
TRAMO: PK 1+081,15. T.M. AMPOSTA	
CLAVE: 31-T-3840	FECHA: DICIEMBRE 2014
T. MUNICIPAL: AMPOSTA	

