



GOBIERNO
DE ESPAÑA

MINISTERIO
DE FOMENTO

SECRETARÍA DE ESTADO DE INFRAESTRUCTURAS, TRANSPORTE Y VIVIENDA
SECRETARÍA GENERAL DE TRANSPORTES

DIRECCIÓN GENERAL DE AVIACIÓN CIVIL
SUBDIRECCIÓN GENERAL DE TRANSPORTE AÉREO

TRÁFICO MENSUAL EN LOS AEROPUERTOS ESPAÑOLES

ÍNDICE DE CONTENIDOS

1. RESUMEN EJECUTIVO MENSUAL	2
2. INFORMACIÓN MENSUAL	3
2.1 MOVIMIENTO DE PASAJEROS	
2.2 MOVIMIENTO DE AERONAVES	
2.3 TRÁFICO DE MERCANCÍAS (Kg)	
3. RESUMEN EJECUTIVO ACUMULADO ANUAL	9
4. INFORMACIÓN ANUAL	10
4.1 MOVIMIENTO DE PASAJEROS	
4.2 MOVIMIENTO DE AERONAVES	
4.3 TRÁFICO DE MERCANCÍAS (Kg)	
5. ANEXO	16

ENE	FEB	MAR	ABR	MAY	JUN	JUL	AGO	SEP	OCT	NOV	DIC
-----	-----	-----	-----	-----	-----	-----	-----	-----	-----	-----	-----

1. RESUMEN EJECUTIVO MENSUAL

Noviembre en cifras

Movimiento de pasajeros									
	TOTAL	CUOTA	VAR 13/12	REGULAR	CUOTA	VAR 13/12	CHÁRTER	CUOTA	VAR 13/12
Total	12.147.814	100%	3,5%	11.101.486	100%	3,2%	1.046.328	100%	6,4%
Doméstico	4.206.715	34,6%	-3,4%	4.118.050	37,1%	-4,9%	88.665	8,5%	262,1%
Intra UE	6.233.597	51,3%	7,9%	5.447.889	49,1%	9,8%	785.708	75,1%	-4,1%
Extra UE	1.707.502	14,1%	5,9%	1.535.547	13,8%	4,2%	171.955	16,4%	23,5%

Movimiento de aeronaves									
	TOTAL	CUOTA	VAR 13/12	REGULAR	CUOTA	VAR 13/12	CHÁRTER	CUOTA	VAR 13/12
Total	108.175	100%	0,9%	96.581	100%	-0,9%	11.594	100%	10,5%
Doméstico	46.857	43,3%	-7,3%	43.880	45,4%	-9,4%	2.977	25,7%	38,9%
Intra UE	48.652	45,0%	6,9%	41.724	43,2%	7,9%	6.928	59,8%	1,1%
Extra UE	12.666	11,7%	6,4%	10.977	11,4%	5,4%	1.689	14,6%	12,8%

Tráfico de mercancías (Kg)									
	TOTAL	CUOTA	VAR 13/12	REGULAR	CUOTA	VAR 13/12	CHÁRTER	CUOTA	VAR 13/12
Total	56.003.249	100%	3,9%	46.768.955	100%	-2,3%	9.234.294	100%	53,1%
Doméstico	9.197.101	16,4%	-5,8%	5.031.991	10,8%	-41,1%	4.165.110	45,1%	240,0%
Intra UE	14.501.542	25,9%	8,4%	9.779.710	20,9%	11,1%	4.721.832	51,1%	3,3%
Extra UE	32.304.606	57,7%	5,0%	31.957.254	68,3%	4,7%	347.352	3,8%	48,3%

Principales aeropuertos mercado doméstico					
RANK TOTAL	RANK DOM	AEROPUERTO	PAX	CUOTA	VAR 13/12
1	1	MADRID	926.942	22,0%	-6,5%
2	2	BARCELONA	764.146	18,2%	-3,9%
6	3	PALMA DE MALLORCA	348.493	8,3%	-8,0%
3	4	GRAN CANARIA	278.727	6,6%	-0,7%
11	5	TENERIFE NORTE	276.671	6,6%	6,4%
		RESTO APTOS.	1.611.736	38,3%	-2,7%
		TOTAL APTOS.	4.206.715	100%	-3,4%

Principales aeropuertos mercado intra UE					
RANK TOTAL	RANK INTRA UE	AEROPUERTO	PAX	CUOTA	VAR 13/12
2	1	BARCELONA-EL PRAT	1.233.399	19,8%	6,4%
1	2	MADRID-BARAJAS	1.184.510	19,0%	-6,4%
4	3	TENERIFE SUR	700.919	11,2%	10,0%
3	4	GRAN CANARIA	556.169	8,9%	25,9%
5	5	MÁLAGA-COSTA DEL SOL	529.620	8,5%	17,5%
		RESTO APTOS.	2.028.980	32,5%	11,3%
		TOTAL APTOS.	6.233.597	100%	7,9%

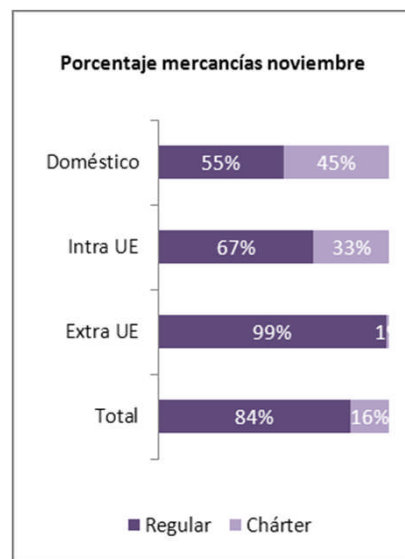
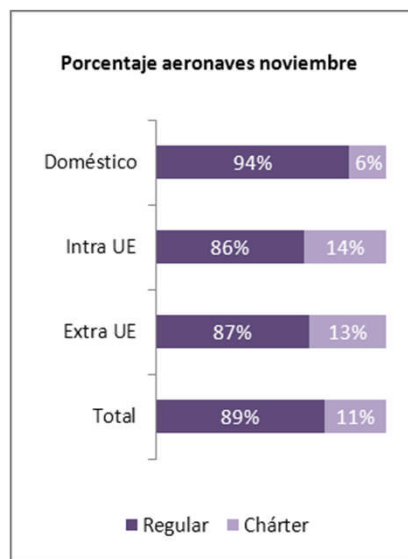
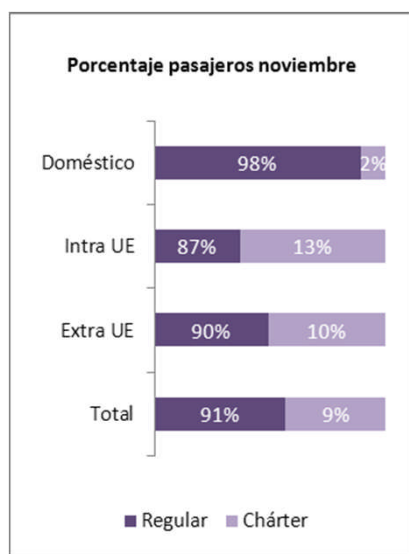

Principales aeropuertos mercado extra UE					
RANK TOTAL	RANK EXTRA UE	AEROPUERTO	PAX	CUOTA	VAR 13/12
1	1	MADRID-BARAJAS	865.321	50,7%	-2,7%
2	2	BARCELONA-EL PRAT	383.317	22,4%	18,1%
3	3	GRAN CANARIA	138.914	8,1%	8,5%
4	4	TENERIFE SUR	79.799	4,7%	25,1%
7	5	ALICANTE-ELCHE	66.908	3,9%	22,8%
		RESTO APTOS.	173.243	10,1%	13,8%
		TOTAL APTOS.	1.707.502	100%	5,9%

2.1 MOVIMIENTO DE PASAJEROS

Desglose por aeropuertos

AEROPUERTOS	DOMÉSTICO			INTRA UE			EXTRA UE			TOTAL		Var % 13/12	AEROPUERTOS
	REGULAR	NO REGULAR	TOTAL	REGULAR	NO REGULAR	TOTAL	REGULAR	NO REGULAR	TOTAL	2013	2012		
1 MADRID-BARAJAS	924.281	2.661	926.942	1.178.654	5.856	1.184.510	849.777	15.544	865.321	2.976.773	3.142.275	-5,3	MADRID-BARAJAS
2 BARCELONA-EL PRAT	757.855	6.291	764.146	1.229.934	3.465	1.233.399	369.804	13.513	383.317	2.380.862	2.278.046	4,5	BARCELONA-EL PRAT
3 GRAN CANARIA	277.949	778	278.727	291.250	264.919	556.169	57.906	81.008	138.914	973.810	850.557	14,5	GRAN CANARIA
4 TENERIFE SUR	37.535	11.201	48.736	471.284	229.635	700.919	36.727	43.072	79.799	829.454	740.293	12,0	TENERIFE SUR
5 MÁLAGA-COSTA DEL SOL	119.119	9.967	129.086	512.854	16.766	529.620	61.699	477	62.176	720.882	641.441	12,4	MÁLAGA-COSTA DEL SOL
6 PALMA DE MALLORCA	346.507	1.986	348.493	317.558	15.375	332.933	21.321	148	21.469	702.895	709.892	-1,0	PALMA DE MALLORCA
7 ALICANTE-ELCHE	71.445	6.431	77.876	413.551	33.231	446.782	66.189	719	66.908	591.566	516.411	14,6	ALICANTE-ELCHE
8 LANZAROTE	110.962	4.346	115.308	236.406	94.376	330.782	5.399	13.834	19.233	465.323	382.079	21,8	LANZAROTE
9 FUERTEVENTURA	64.460	698	65.158	199.302	94.637	293.939	9.375	1.805	11.180	370.277	322.117	15,0	FUERTEVENTURA
10 VALENCIA	94.984	4.712	99.696	167.851	980	168.831	27.562	663	28.225	296.752	288.864	2,7	VALENCIA
11 TENERIFE NORTE	272.236	4.435	276.671	1.750	3.790	5.540	2.766	3	2.769	284.980	264.118	7,9	TENERIFE NORTE
12 BILBAO	174.730	6.323	181.053	91.390	989	92.379	4.105	490	4.595	278.027	284.617	-2,3	BILBAO
13 SEVILLA	159.776	4.716	164.492	86.626	2.038	88.664	5.696	15	5.711	258.867	273.588	-5,4	SEVILLA
14 SANTIAGO	108.610	8.757	117.367	9.303	51	9.354	8.226	33	8.259	134.980	137.443	-1,8	SANTIAGO
15 IBIZA	102.721	20	102.741	7.150	2.206	9.356	0	16	16	112.113	99.649	12,5	IBIZA
16 GIRONA	0	31	31	81.791	102	81.893	8.995	76	9.071	90.995	97.633	-6,8	GIRONA
17 CORUÑA (A)	71.678	103	71.781	7.596	4	7.600	0	29	29	79.410	69.032	15,0	CORUÑA (A)
18 ASTURIAS	61.087	4.903	65.990	7.930	25	7.955	0	4	4	73.949	86.322	-14,3	ASTURIAS
19 PALMA (LA)	46.210	111	46.321	11.566	10.608	22.174	0	0	0	68.495	69.214	-1,0	PALMA (LA)
20 MENORCA	52.602	2.213	54.815	3.996	2.248	6.244	0	0	0	61.059	54.163	12,7	MENORCA
21 SANTANDER	32.583	15	32.598	19.394	10	19.404	0	3	3	52.005	63.353	-17,9	SANTANDER
22 VIGO	44.175	70	44.245	4.472	23	4.495	0	29	29	48.769	54.358	-10,3	VIGO
23 FGL GRANADA-JAÉN	44.906	1.138	46.044	1.899	76	1.975	0	12	12	48.031	48.823	-1,6	FGL GRANADA-JAÉN
24 MURCIA-SAN JAVIER	2.209	19	2.228	37.540	41	37.581	0	8	8	39.817	34.822	14,3	MURCIA-SAN JAVIER
25 JEREZ	27.442	148	27.590	9.559	35	9.594	0	0	0	37.184	38.888	-4,4	JEREZ
26 ALMERÍA	21.702	2.096	23.798	7.834	203	8.037	0	10	10	31.845	28.878	10,3	ALMERÍA
27 ZARAGOZA	2.970	3.462	6.432	25.084	195	25.279	0	3	3	31.714	37.527	-15,5	ZARAGOZA
28 MELILLA	22.297	330	22.627	0	5	5	0	0	0	22.632	25.583	-11,5	MELILLA
29 SAN SEBASTIÁN	20.062	55	20.117	0	1	1	0	0	0	20.118	20.731	-3,0	SAN SEBASTIÁN
30 REUS	0	11	11	14.365	1.393	15.758	0	13	13	15.782	22.607	-30,2	REUS
31 VALLADOLID	12.996	205	13.201	0	2.125	2.125	0	152	152	15.478	18.200	-15,0	VALLADOLID
32 HIERRO (EL)	11.351	0	11.351	0	0	0	0	0	0	11.351	11.554	-1,8	HIERRO (EL)
33 PAMPLONA	9.987	168	10.155	0	161	161	0	261	261	10.577	14.698	-28,0	PAMPLONA
34 BADAJOZ	4.024	9	4.033	0	18	18	0	13	13	4.064	5.447	-25,4	BADAJOZ
35 GOMERA (LA)	1.921	0	1.921	0	0	0	0	0	0	1.921	1.380	39,2	GOMERA (LA)
36 LEÓN	1.403	0	1.403	0	6	6	0	0	0	1.409	1.835	-23,2	LEÓN
37 SALAMANCA	1.156	0	1.156	0	19	19	0	0	0	1.175	1.060	10,8	SALAMANCA
38 BURGOS	872	98	970	0	0	0	0	0	0	970	820	18,3	BURGOS
39 LOGROÑO-AGONCILLO	759	6	765	0	4	4	0	0	0	769	1.143	-32,7	LOGROÑO-AGONCILLO
40 LLEIDA-ALGUAIRE	488	0	488	0	0	0	0	0	0	488	395	23,5	LLEIDA-ALGUAIRE
41 VITORIA	0	133	133	0	11	11	0	0	0	144	2.232	-93,5	VITORIA
42 ALBACETE	0	1	1	0	77	77	0	2	2	80	300	-73,3	ALBACETE
43 CEUTA	0	18	18	0	0	0	0	0	0	18	15	20,0	CEUTA
44 HUESCA-PIRINEOS	0	0	0	0	4	4	0	0	0	4	0	0,0	HUESCA-PIRINEOS
45 CÓRDOBA	0	0	0	0	0	0	0	0	0	0	101	-100,0	CÓRDOBA
46 MADRID-CUATRO VIENTOS	0	0	0	0	0	0	0	0	0	0	4	-100,0	MADRID-CUATRO VIENTOS
TOTALES	4.118.050	88.665	4.206.715	5.447.889	785.708	6.233.597	1.535.547	17.1955	1.707.502	12.147.814	11.742.508	3,5	TOTALES

2.1 MOVIMIENTO DE PASAJEROS

Evolución mensual del movimiento de pasajeros por mercados

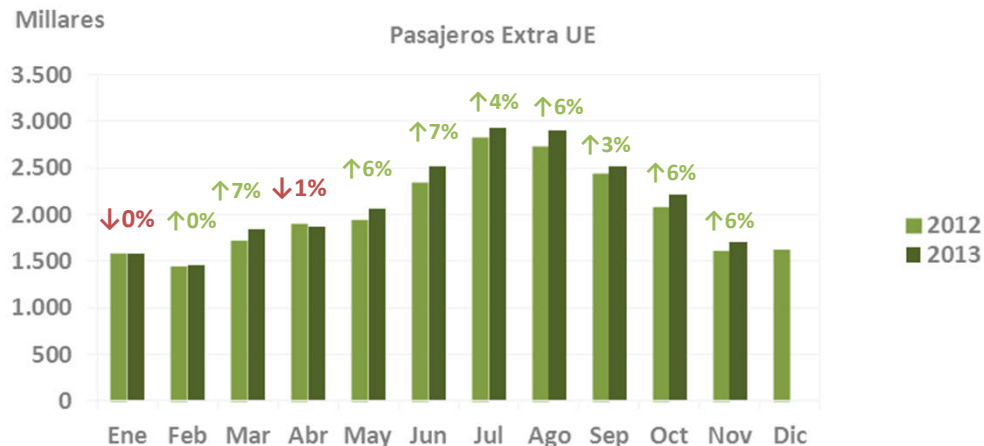
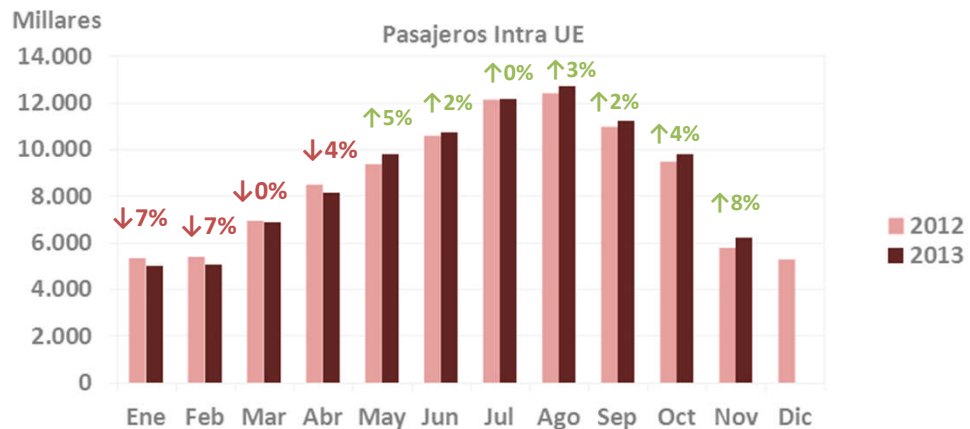
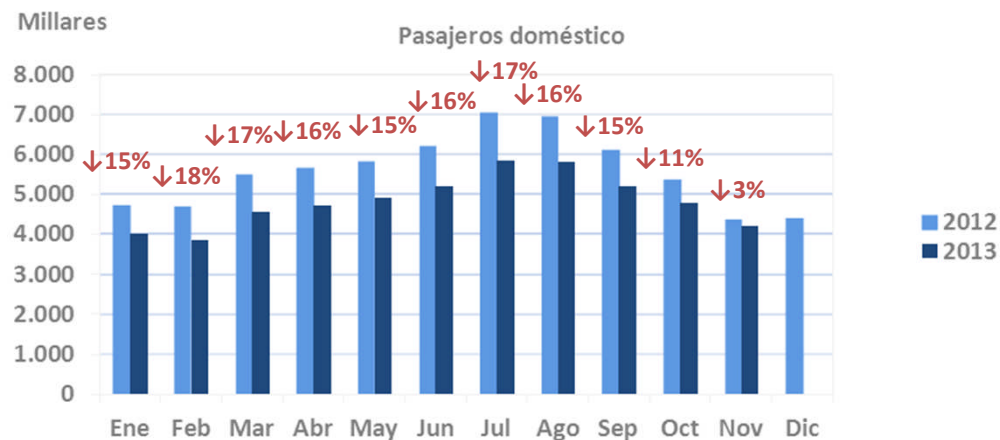
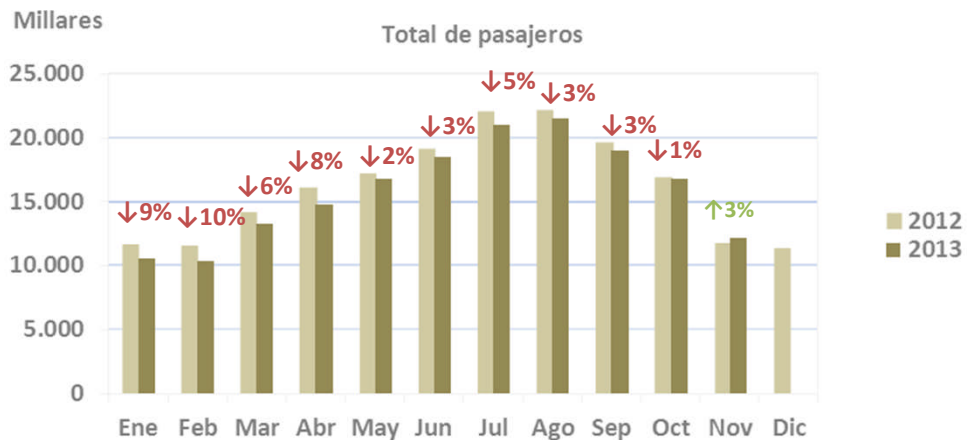

ENE	FEB	MAR	ABR	MAY	JUN	JUL	AGO	SEP	OCT	NOV	DIC
-----	-----	-----	-----	-----	-----	-----	-----	-----	-----	-----	-----

2.2 MOVIMIENTO DE AERONAVES

Desglose por aeropuertos

AEROPUERTOS	DOMÉSTICO			INTRA UE			EXTRA UE			TOTAL		Var % 13/12	AEROPUERTOS
	REGULAR	NO REGULAR	TOTAL	REGULAR	NO REGULAR	TOTAL	REGULAR	NO REGULAR	TOTAL	2013	2012		
1 MADRID-BARAJAS	9.171	420	9.591	10.400	534	10.934	5.155	315	5.470	25.995	27.182	-4,4	MADRID-BARAJAS
2 BARCELONA-EL PRAT	5.908	307	6.215	9.682	377	10.059	2.877	166	3.043	19.317	19.557	-1,2	BARCELONA-EL PRAT
3 GRAN CANARIA	3.956	109	4.065	1896	1569	3.465	677	516	1.193	8.723	7.586	15,0	GRAN CANARIA
4 PALMA DE MALLORCA	3.224	358	3.582	2.316	309	2.625	198	81	279	6.486	6.627	-2,1	PALMA DE MALLORCA
5 MÁLAGA-COSTA DEL SOL	1.221	164	1.385	3.717	276	3.993	507	90	597	5.975	5.319	12,3	MÁLAGA-COSTA DEL SOL
6 TENERIFE SUR	384	80	464	2.908	1388	4.296	218	253	471	5.231	4.460	17,3	TENERIFE SUR
7 ALICANTE-ELCHE	621	102	723	2.878	239	3.117	522	34	556	4.396	3.804	15,6	ALICANTE-ELCHE
8 TENERIFE NORTE	3.575	83	3.658	16	52	68	36	5	41	3.767	3.541	6,4	TENERIFE NORTE
9 LANZAROTE	1527	35	1562	1454	608	2.062	35	90	125	3.749	3.000	25,0	LANZAROTE
10 VALENCIA	1342	151	1493	1317	129	1.446	257	24	281	3.220	3.438	-6,3	VALENCIA
11 FUERTEVENTURA	120	45	165	1.169	618	1.787	60	10	70	3.022	2.560	18,0	FUERTEVENTURA
12 BILBAO	1603	122	1.725	1039	31	1070	120	6	126	2.921	3.254	-10,2	BILBAO
13 SEVILLA	1320	105	1425	726	66	792	43	10	53	2.270	2.604	-12,8	SEVILLA
14 IBIZA	1043	143	1.186	88	85	173	0	8	8	1367	1388	-15	IBIZA
15 SANTIAGO	873	18	891	74	29	103	104	6	110	1204	1309	-8,0	SANTIAGO
16 PALMA (LA)	867	13	880	79	112	191	0	0	0	1071	1038	3,2	PALMA (LA)
17 MENORCA	754	125	879	42	17	59	0	0	0	938	864	8,6	MENORCA
18 CORUÑA (A)	716	39	755	115	2	117	0	7	7	879	659	33,4	CORUÑA (A)
19 ASTURIAS	707	44	751	65	15	80	0	1	1	832	854	-2,6	ASTURIAS
20 GIRONA	0	10	10	676	32	708	72	16	88	806	840	-4,0	GIRONA
21 VIGO	523	7	530	90	9	99	0	10	10	639	684	-6,6	VIGO
22 MELILLA	536	52	588	0	2	2	0	0	0	590	771	-23,5	MELILLA
23 FGL GRANADA-JAÉN	460	25	485	34	24	58	0	5	5	548	597	-8,2	FGL GRANADA-JAÉN
24 SANTANDER	381	4	385	128	5	133	0	5	5	523	810	-35,4	SANTANDER
25 ALMERÍA	363	20	383	62	16	78	0	4	4	465	508	-8,5	ALMERÍA
26 VITORIA	6	153	159	33	225	258	0	8	8	425	492	-13,6	VITORIA
27 ZARAGOZA	32	29	61	229	20	249	96	3	99	409	489	-16,4	ZARAGOZA
28 JEREZ	284	23	307	71	16	87	0	2	2	396	452	-12,4	JEREZ
29 MURCIA-SAN JAVIER	54	8	62	290	14	304	0	4	4	370	367	0,8	MURCIA-SAN JAVIER
30 SAN SEBASTIÁN	328	9	337	0	1	1	0	0	0	338	485	-30,3	SAN SEBASTIÁN
31 HIERRO (EL)	256	0	256	0	0	0	0	0	0	256	279	-8,2	HIERRO (EL)
32 PAMPLONA	197	5	202	0	9	9	0	2	2	213	347	-38,6	PAMPLONA
33 VALLADOLID	128	18	146	0	33	33	0	1	1	180	239	-24,7	VALLADOLID
34 REUS	0	3	3	130	26	156	0	4	4	163	232	-29,7	REUS
35 BADAJOZ	110	5	115	0	6	6	0	2	2	123	145	-15,2	BADAJOZ
36 GOMERA (LA)	110	0	110	0	0	0	0	0	0	110	88	25,0	GOMERA (LA)
37 BURGOS	40	25	65	0	0	0	0	0	0	65	56	16,1	BURGOS
38 LOGROÑO-AGONCILLO	49	6	55	0	2	2	0	0	0	57	57	0,0	LOGROÑO-AGONCILLO
39 LEÓN	40	0	40	0	2	2	0	0	0	42	85	-50,6	LEÓN
40 SALAMANCA	32	4	36	0	6	6	0	0	0	42	46	-8,7	SALAMANCA
41 ALBACETE	0	0	0	0	23	23	0	1	1	24	71	-66,2	ALBACETE
42 LLEIDA-ALGUAIRE	18	0	18	0	0	0	0	0	0	18	16	12,5	LLEIDA-ALGUAIRE
43 MADRID-CUATRO VIENTOS	1	4	5	0	0	0	0	0	0	5	15	-66,7	MADRID-CUATRO VIENTOS
44 CEUTA	0	4	4	0	0	0	0	0	0	4	6	-33,3	CEUTA
45 HUESCA-PIRINEOS	0	0	0	0	1	1	0	0	0	1	2	-50,0	HUESCA-PIRINEOS
46 CÓRDOBA	0	0	0	0	0	0	0	0	0	0	29	-100,0	CÓRDOBA
TOTALES	43.880	2.977	46.857	41.724	6.928	48.652	10.977	1.689	12.666	108.175	107.252	0,9	TOTALES

2.2 MOVIMIENTO DE AERONAVES

Evolución mensual del movimiento de aeronaves por mercados

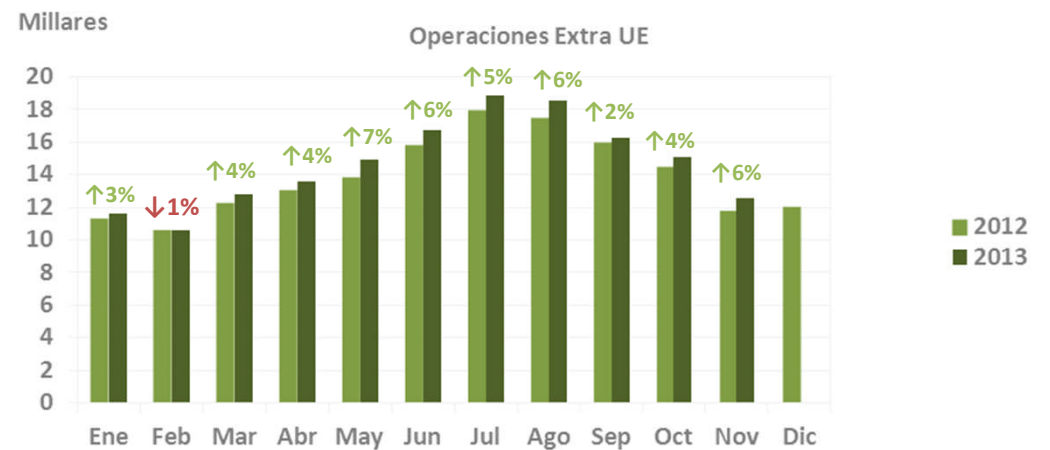
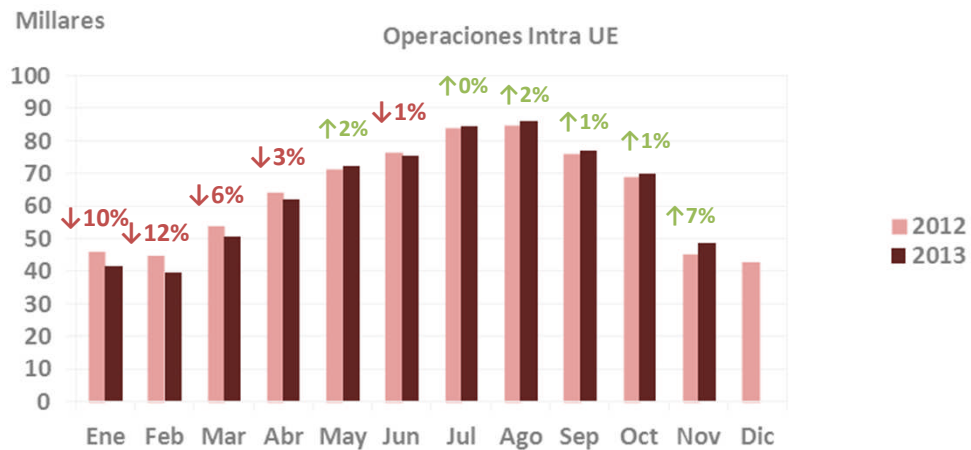
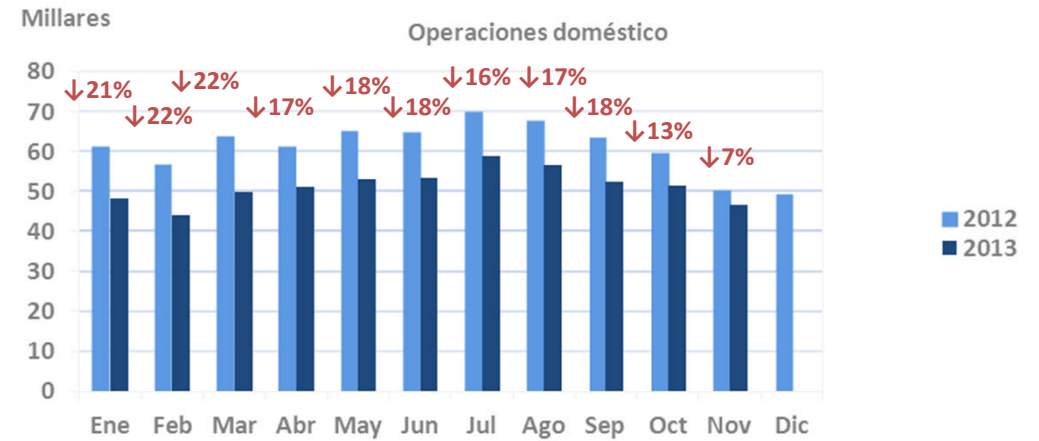
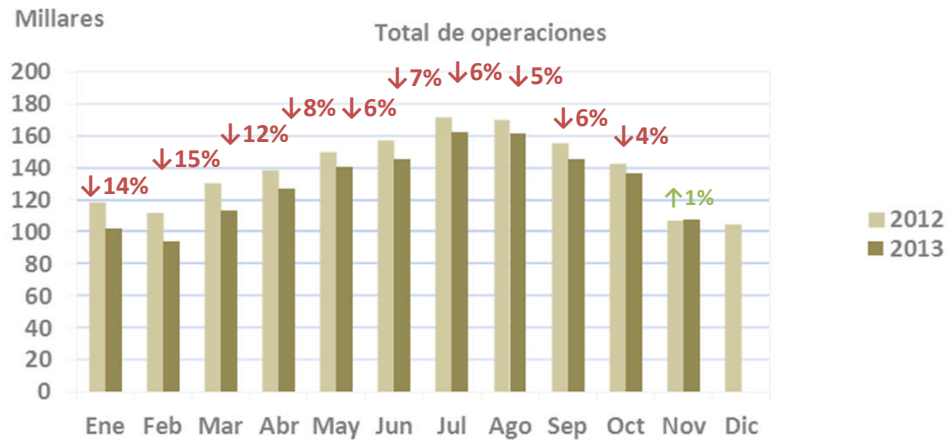

2.3 TRÁFICO DE MERCANCÍAS (Kg)

Desglose por aeropuertos

AEROPUERTOS	DOMÉSTICO			INTRA UE			EXTRA UE			TOTAL		Var % 13/12	AEROPUERTOS
	REGULAR	NO REGULAR	TOTAL	REGULAR	NO REGULAR	TOTAL	REGULAR	NO REGULAR	TOTAL	2013	2012		
1 MADRID-BARAJAS	2.003.904	1.447.860	3.451.764	5.167.108	2.525.742	7.692.850	20.825.487	196.857	21.022.344	32.166.958	3.1674.145	16	MADRID-BARAJAS
2 BARCELONA-EL PRAT	282.322	146.500	428.822	2.819.186	962.343	3.781.529	4.821.324	3.354	4.824.678	9.035.029	7.848.213	15,1	BARCELONA-EL PRAT
3 ZARAGOZA	3.582	2.056	5.638	741.831	6.048	747.879	5.949.774	0	5.949.774	6.703.291	6.176.130	8,5	ZARAGOZA
4 GRAN CANARIA	930.024	198.731	1.128.755	97.635	96.574	194.209	136.343	92.570	228.913	155.1877	1.711.042	-9,3	GRAN CANARIA
5 VITORIA	56.844	259.610	316.454	28.672	940.647	969.319	0	1.704	1.704	1.287.477	1.134.659	13,5	VITORIA
6 TENERIFE NORTE	847.279	261.552	1.108.831	630	0	630	586	23.106	23.692	1.133.153	1.291.163	-12,2	TENERIFE NORTE
7 VALENCIA	91.942	249.744	341.686	523.187	53.108	576.295	52.430	0	52.430	970.411	988.531	-1,8	VALENCIA
8 PALMA DE MALLORCA	17.1781	614.856	786.637	56.769	4.466	61.235	22.014	0	22.014	869.886	945.843	-8,0	PALMA DE MALLORCA
9 SEVILLA	51.648	312.363	364.011	49.973	12.397	62.370	0	17.020	17.020	443.401	375.239	18,2	SEVILLA
10 TENERIFE SUR	117.520	269	117.789	112.676	80.433	193.109	19.995	1.165	21.160	332.058	336.888	-1,4	TENERIFE SUR
11 ALICANTE-ELCHE	27.982	152.127	180.109	41.005	7.460	48.465	6.696	0	6.696	235.270	210.575	11,7	ALICANTE-ELCHE
12 BILBAO	37.946	133.943	171.889	44.528	10.46	45.574	10.362	0	10.362	227.825	181.893	25,3	BILBAO
13 MÁLAGA-COSTA DEL SOL	35.019	0	35.019	58.500	455	58.955	112.233	11.576	123.809	217.783	201.077	8,3	MÁLAGA-COSTA DEL SOL
14 LANZAROTE	147.144	0	147.144	11.558	6.878	18.436	0	0	0	165.580	158.377	4,5	LANZAROTE
15 SANTIAGO	25.173	139.884	165.057	0	0	0	0	0	0	165.057	143.984	14,6	SANTIAGO
16 MENORCA	19.195	119.615	138.810	30	0	30	0	0	0	138.840	100.595	38,0	MENORCA
17 IBIZA	11.167	112.112	123.279	106	0	106	0	0	0	123.385	134.724	-8,4	IBIZA
18 FUERTEVENTURA	72.276	0	72.276	20.069	3.568	23.637	10	0	10	95.923	100.171	-4,2	FUERTEVENTURA
19 PALMA (LA)	39.601	0	39.601	6.247	60	6.307	0	0	0	45.908	48.944	-6,2	PALMA (LA)
20 VIGO	30.397	0	30.397	0	1.367	1.367	0	0	0	31.764	48.993	-35,2	VIGO
21 GIRONA	0	0	0	0	18.484	18.484	0	0	0	18.484	4.386	321,4	GIRONA
22 SAN SEBASTIÁN	410	13.888	14.298	0	0	0	0	0	0	14.298	27.806	-48,6	SAN SEBASTIÁN
23 MELILLA	11.823	0	11.823	0	0	0	0	0	0	11.823	17.107	-30,9	MELILLA
24 HIERRO (EL)	7.986	0	7.986	0	0	0	0	0	0	7.986	9.203	-13,2	HIERRO (EL)
25 ASTURIAS	3.972	0	3.972	0	0	0	0	0	0	3.972	9.361	-57,6	ASTURIAS
26 FGL GRANADA-JAÉN	1.935	0	1.935	0	0	0	0	0	0	1.935	2.425	-20,2	FGL GRANADA-JAÉN
27 CORUÑA (A)	1.662	0	1.662	0	0	0	0	0	0	1.662	12.617	-86,8	CORUÑA (A)
28 ALMERÍA	1.315	0	1.315	0	0	0	0	0	0	1.315	286	359,8	ALMERÍA
29 VALLADOLID	0	0	0	0	756	756	0	0	0	756	304	148,7	VALLADOLID
30 GOMERA (LA)	73	0	73	0	0	0	0	0	0	73	0	0,0	GOMERA (LA)
31 PAMPLONA	39	0	39	0	0	0	0	0	0	39	3.519	-98,9	PAMPLONA
32 JEREZ	30	0	30	0	0	0	0	0	0	30	675	-95,6	JEREZ
33 ALBACETE	0	0	0	0	0	0	0	0	0	0	0	0,0	ALBACETE
34 BADAJOZ	0	0	0	0	0	0	0	0	0	0	0	0,0	BADAJOZ
35 BURGOS	0	0	0	0	0	0	0	0	0	0	0	0,0	BURGOS
36 CEUTA	0	0	0	0	0	0	0	0	0	0	0	0,0	CEUTA
37 CÓRDOBA	0	0	0	0	0	0	0	0	0	0	0	0,0	CÓRDOBA
38 HUESCA-PIRINEOS	0	0	0	0	0	0	0	0	0	0	0	0,0	HUESCA-PIRINEOS
39 LEÓN	0	0	0	0	0	0	0	0	0	0	0	0,0	LEÓN
40 LLEIDA-ALGUAIRE	0	0	0	0	0	0	0	0	0	0	0	0,0	LLEIDA-ALGUAIRE
41 LOGROÑO-A GONCILLO	0	0	0	0	0	0	0	0	0	0	0	0,0	LOGROÑO-A GONCILLO
42 MADRID-CUATRO VIENTOS	0	0	0	0	0	0	0	0	0	0	0	0,0	MADRID-CUATRO VIENTOS
43 MURCIA-SAN JAVIER	0	0	0	0	0	0	0	0	0	0	6	-100,0	MURCIA-SAN JAVIER
44 REUS	0	0	0	0	0	0	0	0	0	0	0	0,0	REUS
45 SALAMANCA	0	0	0	0	0	0	0	0	0	0	0	0,0	SALAMANCA
46 SANTANDER	0	0	0	0	0	0	0	0	0	0	0	0,0	SANTANDER
TOTALES	5.031.991	4.165.110	9.197.101	9.779.710	4.721.832	14.501.542	31.957.254	347.352	32.304.606	56.003.249	53.898.881	3,9	TOTALES

2.3 TRÁFICO DE MERCANCÍAS (Kg)

Evolución mensual del tráfico de mercancías por mercados

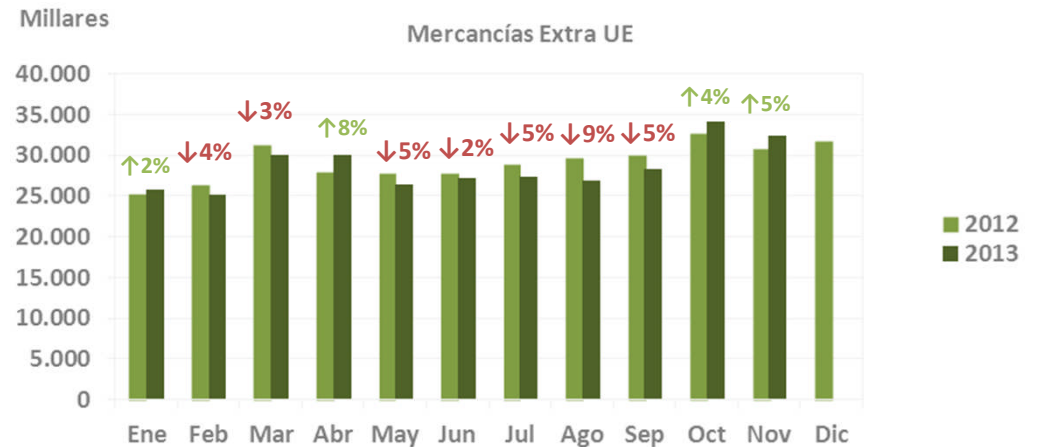
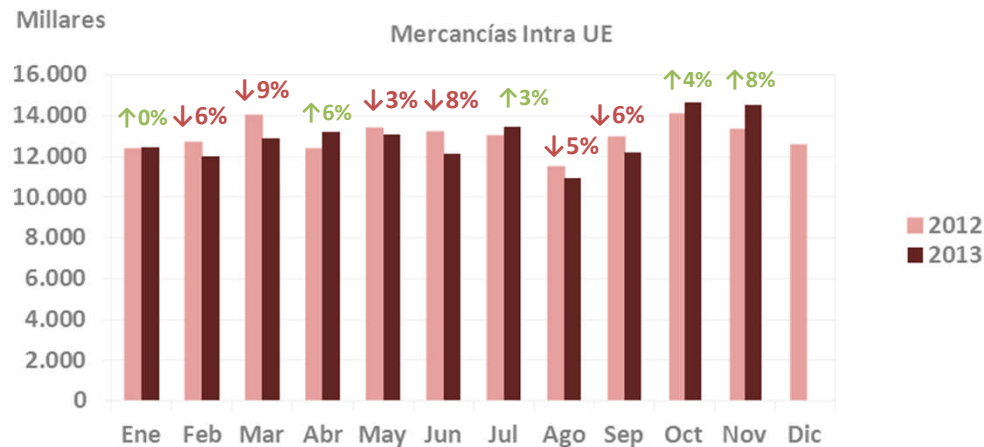
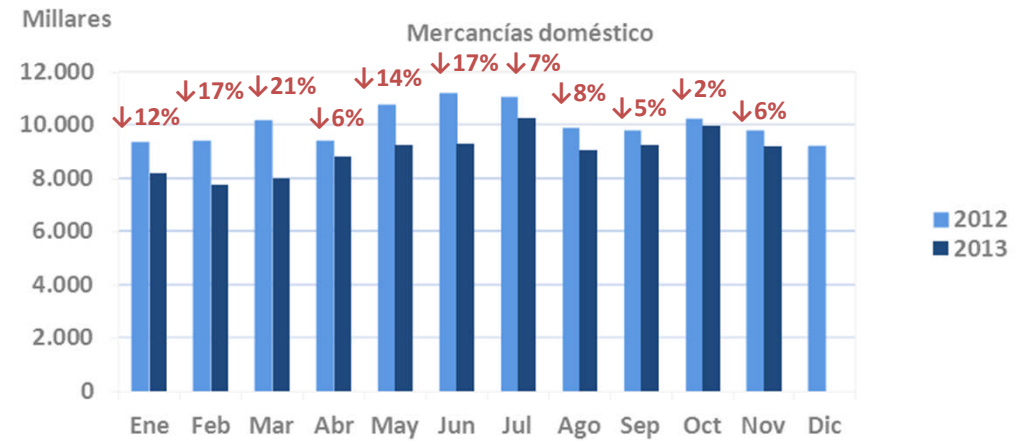
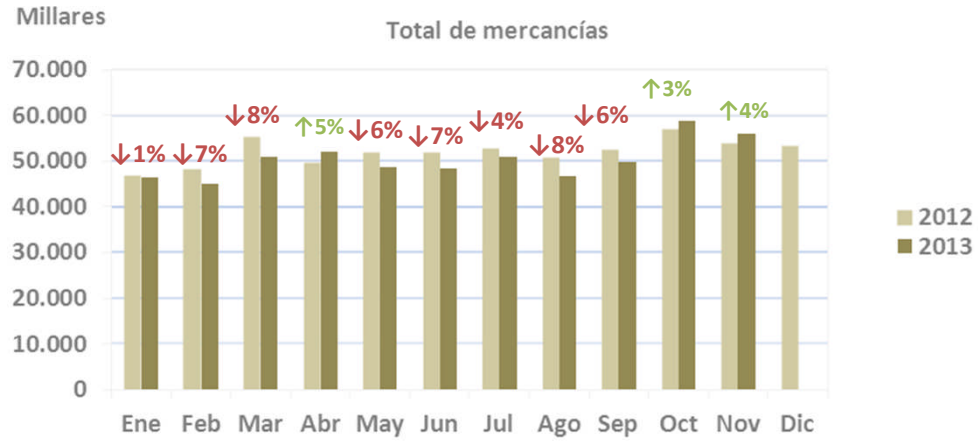

ENE	FEB	MAR	ABR	MAY	JUN	JUL	AGO	SEP	OCT	NOV	DIC
-----	-----	-----	-----	-----	-----	-----	-----	-----	-----	-----	-----

3. RESUMEN EJECUTIVO ACUMULADO ANUAL

Enero – Noviembre en cifras

Movimiento de pasajeros									
	TOTAL	CUOTA	VAR 13/12	REGULAR	CUOTA	VAR 13/12	CHÁRTER	CUOTA	VAR 13/12
Total	174.773.717	100%	-3,9%	158.298.330	100%	-4,2%	16.475.387	100%	-0,8%
Doméstico	53.212.029	30,4%	-14,6%	52.231.556	33,0%	-14,9%	980.473	6,0%	6,8%
Intra UE	97.977.538	56,1%	1,1%	85.003.557	53,7%	1,9%	12.973.981	78,7%	-3,4%
Extra UE	23.584.150	13,5%	4,1%	21.063.217	13,3%	3,3%	2.520.933	15,3%	11,4%

Movimiento de aeronaves									
	TOTAL	CUOTA	VAR 13/12	REGULAR	CUOTA	VAR 13/12	CHÁRTER	CUOTA	VAR 13/12
Total	1439.033	100%	-7,7%	1277.804	100%	-8,7%	161.229	100%	0,5%
Doméstico	567.301	39,4%	-17,4%	534.685	41,8%	-18,4%	32.616	20,2%	3,2%
Intra UE	709.031	49,3%	-1,1%	604.399	47,3%	-1,1%	104.632	64,9%	-1,2%
Extra UE	162.701	11,3%	4,3%	138.720	10,9%	4,3%	23.981	14,9%	4,4%

Tráfico de mercancías (Kg)									
	TOTAL	CUOTA	VAR 13/12	REGULAR	CUOTA	VAR 13/12	CHÁRTER	CUOTA	VAR 13/12
Total	553.978.612	100%	-3,1%	474.375.588	100%	-6,7%	79.603.024	100%	25,4%
Doméstico	99.151.627	17,9%	-10,6%	73.016.889	15,4%	-25,0%	26.134.738	32,8%	93,0%
Intra UE	141.445.067	25,5%	-1,4%	93.812.486	19,8%	-5,5%	47.632.581	59,8%	8,0%
Extra UE	313.381.918	56,6%	-1,3%	307.546.213	64,8%	-1,4%	5.835.705	7,3%	-0,3%

Principales aeropuertos mercado doméstico					
RANK TOTAL	RANK DOM	AEROPUERTO	PAX	CUOTA	VAR 13/12
1	1	MADRID	11.045.224	20,8%	-22,8%
2	2	BARCELONA	9.432.581	17,7%	-13,0%
3	3	PALMA DE MALLORCA	4.542.842	8,5%	-14,7%
6	4	GRAN CANARIA	3.294.199	6,2%	-11,5%
14	5	TENERIFE NORTE	3.162.333	5,9%	-6,9%
		RESTO APTOS.	21.734.850	40,8%	-15,9%
		TOTAL APTOS.	53.212.029	100%	-14,6%

Principales aeropuertos mercado intra UE					
RANK TOTAL	RANK INTRA UE	AEROPUERTO	PAX	CUOTA	VAR 13/12
2	1	BARCELONA-EL PRAT	17.231.274	17,6%	2,9%
3	2	PALMA DE MALLORCA	16.186.543	16,5%	4,3%
1	3	MADRID-BARAJAS	14.626.345	14,9%	-13,4%
4	4	MÁLAGA-COSTA DEL SOL	9.378.094	9,6%	6,6%
5	5	ALICANTE-ELCHE	7.044.002	7,2%	13,2%
		RESTO APTOS.	33.511.280	34,2%	2,5%
		TOTAL APTOS.	97.977.538	100%	1,1%

Principales aeropuertos mercado extra UE					
RANK TOTAL	RANK EXTRA UE	AEROPUERTO	PAX	CUOTA	VAR 13/12
1	1	MADRID-BARAJAS	10.949.781	46,4%	-5,4%
2	2	BARCELONA-EL PRAT	6.207.454	26,3%	12,7%
3	3	PALMA DE MALLORCA	1.432.815	6,1%	9,5%
5	4	ALICANTE-ELCHE	1.070.411	4,5%	25,8%
4	5	MÁLAGA-COSTA DEL SOL	1.043.894	4,4%	16,6%
		RESTO APTOS.	2.879.795	12,2%	15,0%
		TOTAL APTOS.	23.584.150	100%	4,1%

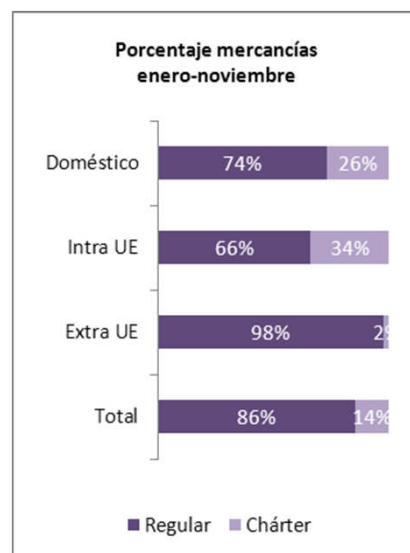
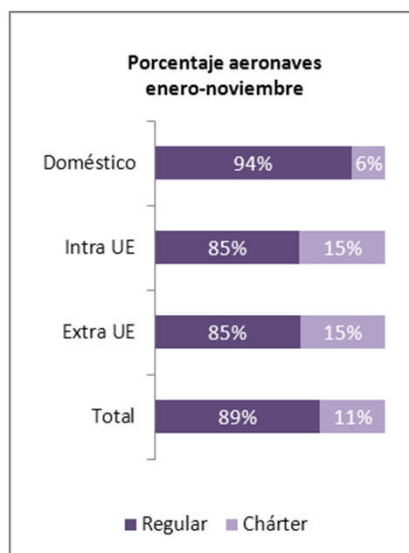
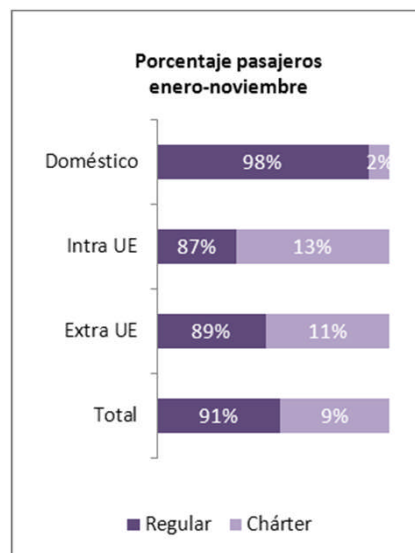

4.1 MOVIMIENTO DE PASAJEROS

Desglose por aeropuertos

AEROPUERTOS	DOMÉSTICO			INTRA UE			EXTRA UE			TOTAL		Var % 13/12	AEROPUERTOS
	REGULAR	NO REGULAR	TOTAL	REGULAR	NO REGULAR	TOTAL	REGULAR	NO REGULAR	TOTAL	2013	2012		
1 MADRID-BARAJAS	10.999.231	45.993	11.045.224	14.389.826	236.519	14.626.345	10.736.341	213.440	10.949.781	36.621.350	42.036.183	-12,9	MADRID-BARAJAS
2 BARCELONA-EL PRAT	9.329.377	103.204	9.432.581	17.070.586	160.688	17.231.274	5.365.685	841.769	6.207.454	32.871.309	32.903.606	-0,1	BARCELONA-EL PRAT
3 PALMA DE MALLORCA	4.512.694	30.148	4.542.842	13.384.397	2.802.146	16.186.543	975.527	457.288	1.432.815	22.162.200	22.036.575	0,6	PALMA DE MALLORCA
4 MÁLAGA-COSTA DEL SOL	1.728.546	78.200	1.806.746	8.868.754	509.340	9.378.094	1.022.711	21.183	1.043.894	12.228.734	11.953.126	2,3	MÁLAGA-COSTA DEL SOL
5 ALICANTE-ELCHE	944.725	67.938	1.012.663	6.627.344	416.658	7.044.002	1.048.140	22.271	1.070.411	9.127.076	8.390.922	8,8	ALICANTE-ELCHE
6 GRAN CANARIA	3.272.414	21.785	3.294.199	2.373.349	1.965.358	4.338.707	493.840	483.929	977.769	8.610.675	8.809.921	-2,3	GRAN CANARIA
7 TENERIFE SUR	587.468	47.756	635.224	4.182.881	2.306.830	6.489.711	325.600	315.002	640.602	7.765.537	7.649.292	1,5	TENERIFE SUR
8 IBIZA	2.021.980	64.924	2.086.904	2.648.894	748.306	3.397.200	1.016.49	10.746	1.027.235	5.596.499	5.428.599	3,1	IBIZA
9 LANZAROTE	1.401.277	22.353	1.423.630	2.054.523	1.235.933	3.290.456	49.534	52.073	101.607	4.815.693	4.704.805	2,4	LANZAROTE
10 VALENCIA	1.292.765	41.811	1.334.576	2.539.487	36.930	2.576.417	398.492	5.383	403.875	4.314.868	4.450.587	-3,0	VALENCIA
11 FUERTEVENTURA	811.459	14.201	825.660	1.779.421	1.142.991	2.922.412	80.448	26.151	106.599	3.854.671	4.023.321	-4,2	FUERTEVENTURA
12 BILBAO	2.068.270	65.284	2.133.554	1.280.643	19.049	1.299.692	81.154	5.446	86.600	3.519.846	3.896.595	-9,7	BILBAO
13 SEVILLA	2.036.782	62.008	2.098.790	1.212.723	37.621	1.250.344	61.088	8.170	69.258	3.418.392	3.996.779	-14,5	SEVILLA
14 TENERIFE NORTE	3.145.005	17.328	3.162.333	8.082	19.003	27.085	21.121	245	21.366	3.210.784	3.422.094	-6,2	TENERIFE NORTE
15 GIRONA	69.108	1.187	70.295	2.371.229	83.888	2.455.117	124.037	5.802	129.839	2.655.251	2.729.068	-2,7	GIRONA
16 MENORCA	1.112.711	46.431	1.159.142	604.933	705.423	1.310.356	12.423	17.049	29.472	2.498.970	2.475.064	1,0	MENORCA
17 SANTIAGO	1.523.101	70.265	1.593.366	206.020	6.937	212.957	123.954	1.394	125.348	1.931.671	2.035.720	-5,1	SANTIAGO
18 MURCIA-SAN JAVIER	37.055	596	37.651	1.045.220	5.513	1.050.733	19.902	2.710	22.612	1.110.996	1.159.551	-4,2	MURCIA-SAN JAVIER
19 ASTURIAS	774.051	42.492	816.543	130.290	852	131.142	5.044	1.775	6.819	954.504	1.213.065	-21,3	ASTURIAS
20 REUS	38.573	108	38.681	615.319	284.069	899.388	10.958	2.360	13.318	951.387	905.933	5,0	REUS
21 SANTANDER	570.610	9.992	580.602	344.684	1.594	346.278	0	19	19	926.899	1.050.419	-11,8	SANTANDER
22 CORUÑA (A)	646.342	6.197	652.539	101.935	537	102.472	0	161	161	755.172	780.830	-3,3	CORUÑA (A)
23 PALMA (LA)	527.676	2.287	529.963	115.543	74.225	189.768	0	0	0	719.731	872.567	-17,5	PALMA (LA)
24 JEREZ	292.168	1.608	293.776	381.519	17.676	399.195	5.569	2.107	7.676	700.647	800.903	-12,5	JEREZ
25 ALMERÍA	241.951	38.883	280.834	257.316	115.071	372.387	0	13.519	13.519	666.740	700.296	-4,8	ALMERÍA
26 VIGO	558.889	2.360	561.249	65.144	2.899	68.043	0	312	312	629.604	774.054	-18,7	VIGO
27 FGL GRANADA-JAÉN	557.398	12.950	570.348	10.704	1.940	12.644	0	125	125	583.117	672.009	-13,2	FGL GRANADA-JAÉN
28 ZARAGOZA	94.970	22.895	117.865	300.069	4.819	304.888	0	2.372	2.372	425.125	510.320	-16,7	ZARAGOZA
29 MELILLA	254.107	1.920	256.027	0	21	21	0	11	11	256.059	280.202	-8,6	MELILLA
30 VALLADOLID	179.784	21.238	201.022	13.921	20.139	34.060	0	6.013	6.013	241.095	353.035	-31,7	VALLADOLID
31 SAN SEBASTIÁN	221.773	2.543	224.316	191	563	754	0	69	69	225.139	238.180	-5,5	SAN SEBASTIÁN
32 PAMPLONA	134.320	3.869	138.189	0	3.578	3.578	0	738	738	142.505	172.018	-17,2	PAMPLONA
33 HIERRO (EL)	126.400	18	126.418	0	0	0	0	0	0	126.418	139.425	-9,3	HIERRO (EL)
34 LEÓN	26.876	882	27.758	0	102	102	0	491	491	28.351	49.111	-42,3	LEÓN
35 LLEIDA-ALGUAIRE	7.628	0	7.628	18.609	0	18.609	0	0	0	26.237	31.159	-15,8	LLEIDA-ALGUAIRE
36 BADAJOZ	22.843	382	23.225	0	58	58	0	17	17	23.300	58.044	-59,9	BADAJOZ
37 GOMERA (LA)	21.901	84	21.985	0	0	0	0	0	0	21.985	17.417	26,2	GOMERA (LA)
38 BURGOS	9.677	4.830	14.507	0	245	245	0	0	0	14.752	15.396	-4,2	BURGOS
39 SALAMANCA	14.057	48	14.105	0	180	180	0	95	95	14.380	21.557	-33,3	SALAMANCA
40 LOGROÑO-AGONCILLO	7.769	95	7.864	0	124	124	0	10	10	7.998	13.920	-42,5	LOGROÑO-AGONCILLO
41 VITORIA	416	1.131	1.547	0	4.789	4.789	0	78	78	6.414	21.505	-70,2	VITORIA
42 CEUTA	4.490	433	4.923	0	0	0	0	0	0	4.923	17.803	-72,3	CEUTA
43 ALGECIRAS	2.913	0	2.913	0	0	0	0	0	0	2.913	8.900	-67,3	ALGECIRAS
44 MADRID-TORREJÓN	0	598	598	0	652	652	0	570	570	1.820	23.781	-92,3	MADRID-TORREJÓN
45 CÓRDOBA	6	1.089	1.095	0	72	72	0	8	8	1.175	1.729	-32,0	CÓRDOBA
46 ALBACETE	0	114	114	0	467	467	0	32	32	613	2.801	-78,1	ALBACETE
47 HUESCA-PIRINEOS	0	4	4	0	158	158	0	0	0	162	1.187	-86,4	HUESCA-PIRINEOS
48 MADRID-CUATRO VIENTOS	0	11	11	1	18	19	0	0	0	30	49	-38,8	MADRID-CUATRO VIENTOS
TOTALES	52.231.556	980.473	53.212.029	85.003.557	12.973.981	97.977.538	21.063.217	2.520.933	23.584.150	174.773.717	181.849.423	-3,9	TOTALES

4.1 MOVIMIENTO DE PASAJEROS

Evolución acumulada del movimiento de pasajeros por mercados

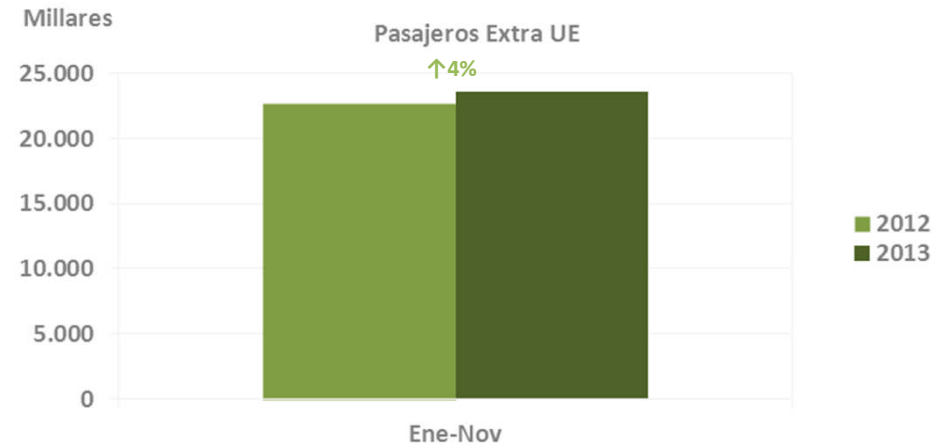
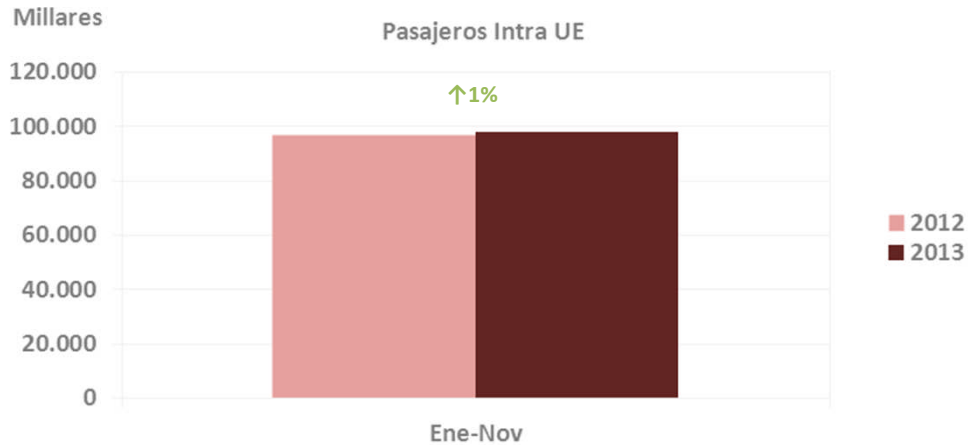
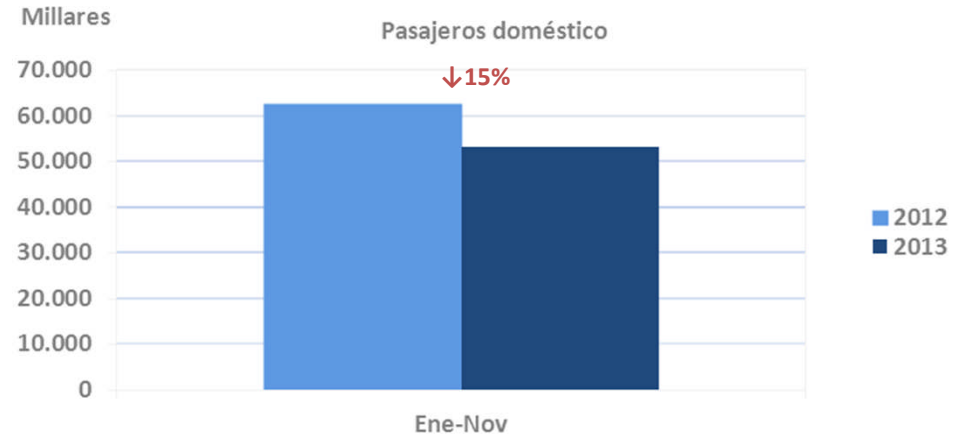
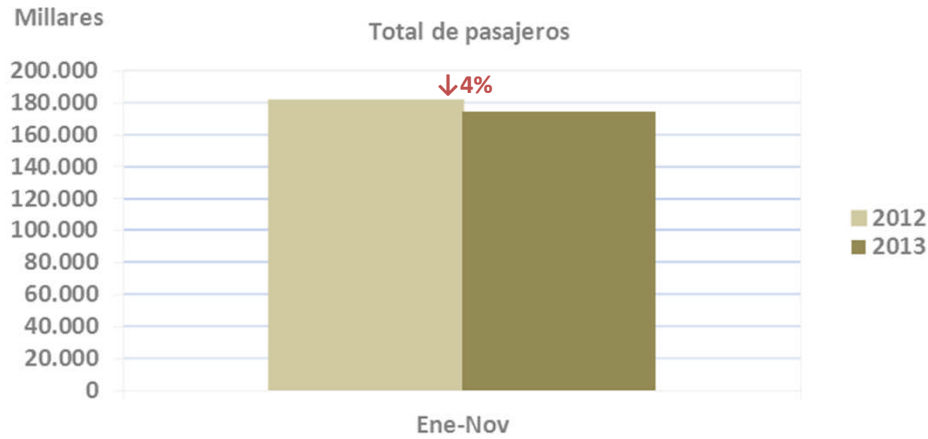

4.2 MOVIMIENTO DE AERONAVES

Desglose por aeropuertos

AEROPUERTOS	DOMÉSTICO			INTRA UE			EXTRA UE			TOTAL		Var % 13/12	AEROPUERTOS
	REGULAR	NO REGULAR	TOTAL	REGULAR	NO REGULAR	TOTAL	REGULAR	NO REGULAR	TOTAL	2013	2012		
1 MADRID-BARAJAS	105.809	3.426	109.235	120.127	6.373	126.500	61.884	3.324	65.208	300.943	341.827	-12,0	MADRID-BARAJAS
2 BARCELONA-EL PRAT	72.104	3.313	75.417	128.961	5.306	134.267	36.628	5.749	42.377	252.061	265.738	-5,1	BARCELONA-EL PRAT
3 PALMA DE MALLORCA	42.344	3.083	45.427	83.492	20.908	104.400	7.210	3.997	11.207	161.034	164.747	-2,3	PALMA DE MALLORCA
4 MÁLAGA-COSTA DEL SOL	16.082	1.990	18.072	58.696	5.668	64.364	7.588	1.530	9.118	91.554	92.116	-0,6	MÁLAGA-COSTA DEL SOL
5 GRAN CANARIA	43.235	745	43.980	14.556	11.562	26.118	6.307	3.405	9.712	79.810	85.523	-6,7	GRAN CANARIA
6 ALICANTE-ELCHE	8.369	1.274	9.643	42.634	2.936	45.570	7.518	518	8.036	63.249	58.071	8,9	ALICANTE-ELCHE
7 IBIZA	18.915	2.677	21.592	18.376	7.970	26.346	913	958	1.871	49.809	51.708	-3,7	IBIZA
8 TENERIFE SUR	5.220	483	5.703	23.886	13.223	37.109	1.713	1.913	3.626	46.438	46.915	-1,0	TENERIFE SUR
9 VALENCIA	16.943	1.603	18.546	19.123	1.498	20.621	3.293	327	3.620	42.787	45.823	-6,6	VALENCIA
10 TENERIFE NORTE	39.894	404	40.298	95	265	360	191	36	227	40.885	46.833	-12,7	TENERIFE NORTE
11 LANZAROTE	17.579	230	17.809	12.103	7.101	19.204	338	377	715	37.728	39.173	-3,7	LANZAROTE
12 BILBAO	19.559	1.412	20.971	13.492	408	13.900	844	99	943	35.814	41.476	-13,7	BILBAO
13 FUERTEVENTURA	12.730	503	13.233	10.399	6.685	17.084	517	172	689	31.006	33.746	-8,1	FUERTEVENTURA
14 SEVILLA	16.927	1.308	18.235	9.948	711	10.659	436	152	588	29.482	35.738	-17,5	SEVILLA
15 MENORCA	12.608	1.319	13.927	4.143	4.193	8.336	158	187	345	22.608	23.594	-4,2	MENORCA
16 GIRONA	576	135	711	17.401	1.068	18.469	893	275	1.168	20.348	20.250	0,5	GIRONA
17 SANTIAGO	11.784	1.251	13.035	1.393	285	1.678	967	78	1.045	15.758	16.865	-6,6	SANTIAGO
18 PALMA (LA)	9.692	207	9.899	762	566	1.328	0	0	0	11.227	14.817	-24,2	PALMA (LA)
19 SANTANDER	6.579	362	6.941	2.314	158	2.472	0	26	26	9.439	11.408	-17,3	SANTANDER
20 ASTURIAS	6.779	516	7.295	1.042	178	1.220	38	27	65	8.580	11.265	-23,8	ASTURIAS
21 MURCIA-SAN JAVIER	983	146	1.129	6.865	207	7.072	154	61	215	8.416	9.489	-11,3	MURCIA-SAN JAVIER
22 CORUÑA (A)	5.877	375	6.252	1.418	82	1.500	0	32	32	7.784	7.431	4,8	CORUÑA (A)
23 VIGO	6.084	160	6.244	1.150	276	1.426	0	51	51	7.721	9.138	-15,5	VIGO
24 ALMERÍA	4.458	311	4.769	1.710	980	2.690	0	111	111	7.570	8.756	-13,5	ALMERÍA
25 MELILLA	6.324	521	6.845	0	8	8	0	5	5	6.858	8.653	-20,7	MELILLA
26 REUS	336	45	381	4.411	1.757	6.168	133	64	197	6.746	6.058	11,4	REUS
27 FGL GRANADA-JAÉN	5.949	341	6.290	156	155	311	0	38	38	6.639	7.014	-5,3	FGL GRANADA-JAÉN
28 JEREZ	3.056	236	3.292	2.497	363	2.860	46	66	112	6.264	7.052	-11,2	JEREZ
29 ZARAGOZA	874	264	1.138	2.656	197	2.853	949	88	1.037	5.028	6.070	-17,2	ZARAGOZA
30 VITORIA	100	1812	1.912	351	2.378	2.729	1	20	21	4.662	5.015	-7,0	VITORIA
31 SAN SEBASTIÁN	3.705	127	3.832	3	107	110	0	19	19	3.961	5.767	-31,3	SAN SEBASTIÁN
32 PAMPLONA	2.716	283	2.999	0	184	184	0	22	22	3.205	4.579	-30,0	PAMPLONA
33 HIERRO (EL)	3.163	2	3.165	0	0	0	0	0	0	3.165	3.352	-5,6	HIERRO (EL)
34 VALLADOLID	1.670	280	1.950	117	363	480	0	54	54	2.484	4.110	-39,6	VALLADOLID
35 GOMERA (LA)	1.262	3	1.265	0	0	0	0	0	0	1.265	1.169	8,2	GOMERA (LA)
36 CEUTA	961	108	1.069	0	0	0	0	0	0	1.069	2.298	-53,5	CEUTA
37 BURGOS	393	503	896	0	20	20	0	0	0	916	907	1,0	BURGOS
38 BADAJOZ	682	73	755	0	18	18	0	5	5	778	1.528	-49,1	BADAJOZ
39 LEÓN	653	84	737	0	25	25	0	8	8	770	1.449	-46,9	LEÓN
40 ALGECIRAS	651	0	651	0	0	0	0	0	0	651	1.076	-39,5	ALGECIRAS
41 MADRID-TORREJÓN	0	154	154	0	223	223	0	151	151	528	7.696	-93,1	MADRID-TORREJÓN
42 LOGROÑO-AGONCILLO	444	28	472	0	25	25	0	3	3	500	747	-33,1	LOGROÑO-AGONCILLO
43 SALAMANCA	365	33	398	0	52	52	0	15	15	465	763	-39,1	SALAMANCA
44 CÓRDOBA	1	408	409	0	17	17	0	0	0	426	533	-20,1	CÓRDOBA
45 LLEIDA-ALGUAIRE	246	0	246	120	0	120	0	0	0	366	429	-14,7	LLEIDA-ALGUAIRE
46 ALBACETE	0	29	29	0	112	112	0	15	15	156	282	-44,7	ALBACETE
47 MADRID-CUATRO VIENTOS	4	46	50	2	12	14	1	3	4	68	171	-60,2	MADRID-CUATRO VIENTOS
48 HUESCA-PIRINEOS	0	3	3	0	9	9	0	0	0	12	43	-72,1	HUESCA-PIRINEOS
TOTALES	534.685	32.616	567.301	604.399	104.632	709.031	138.720	23.981	162.701	1.439.033	1.559.208	-7,7	TOTALES

ENE	FEB	MAR	ABR	MAY	JUN	JUL	AGO	SEP	OCT	NOV	DIC
-----	-----	-----	-----	-----	-----	-----	-----	-----	-----	-----	-----

4.2 MOVIMIENTO DE AERONAVES

Evolución acumulada del movimiento de aeronaves por mercados

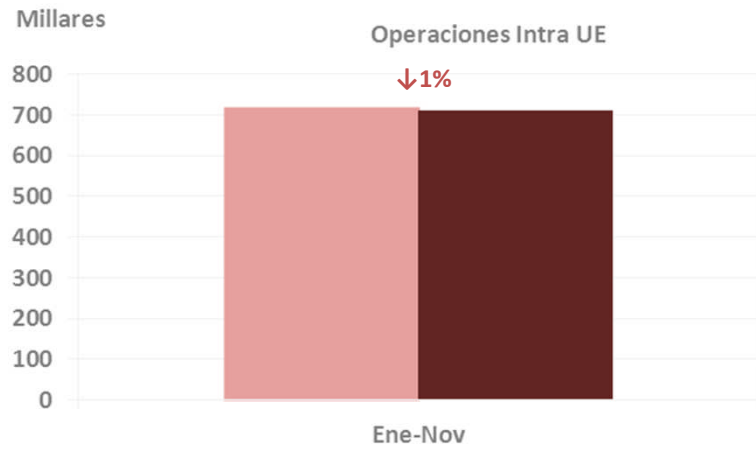
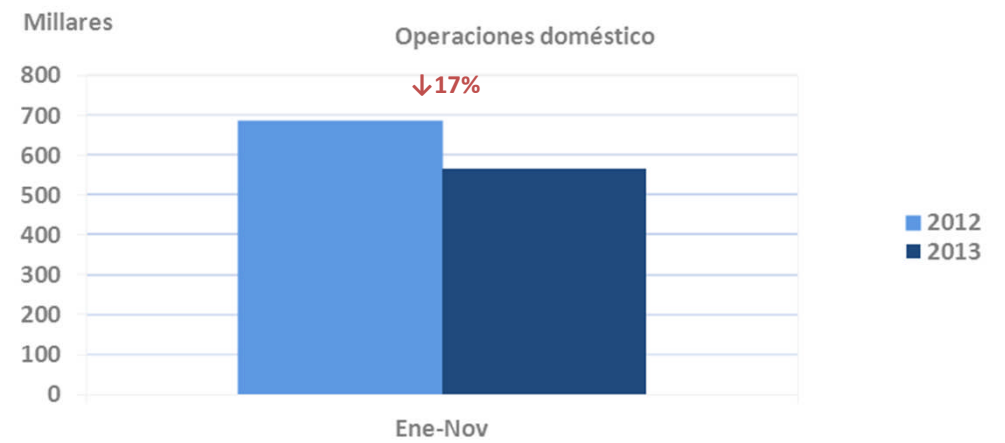
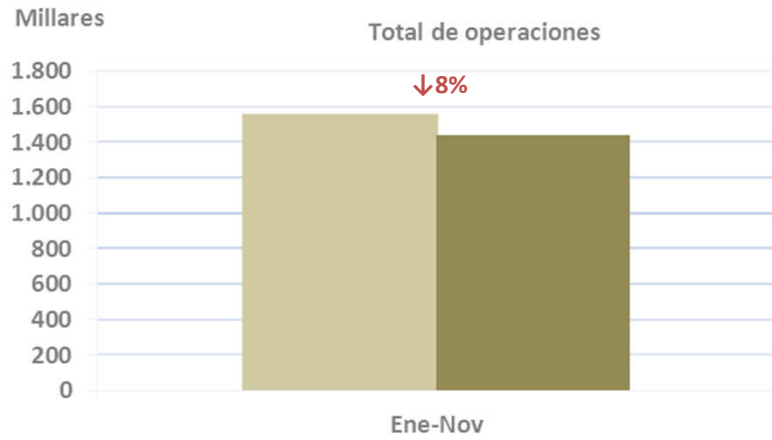

4.3 TRÁFICO DE MERCANCÍAS (Kg)

Desglose por aeropuertos

AEROPUERTOS	DOMÉSTICO			INTRA UE			EXTRA UE			TOTAL		Var % 13/12	AEROPUERTOS
	REGULAR	NO REGULAR	TOTAL	REGULAR	NO REGULAR	TOTAL	REGULAR	NO REGULAR	TOTAL	2013	2012		
1 MADRID-BARAJAS	27.996.996	6.904.242	34.901.238	48.943.728	26.387.345	75.331.073	198.356.005	1.307.597	199.663.602	309.895.913	326.953.167	-5,2	MADRID-BARAJAS
2 BARCELONA-EL PRAT	4.162.044	1.156.568	5.318.612	29.444.260	9.573.123	39.017.383	44.185.320	348.443	44.533.763	88.869.758	86.559.239	2,7	BARCELONA-EL PRAT
3 ZARAGOZA	35.631	2.056	37.687	3.863.677	27.644	3.891.321	61.014.005	1.795.211	62.809.216	66.738.224	65.498.391	1,9	ZARAGOZA
4 GRAN CANARIA	11.104.762	1.227.189	12.331.951	1.032.427	977.309	2.009.736	1.668.032	835.054	2.503.086	16.844.773	18.625.964	-9,6	GRAN CANARIA
5 VITORIA	706.457	2.326.660	3.033.117	186.894	9.054.706	9.241.600	10.100	544.877	645.877	12.920.594	12.119.809	6,6	VITORIA
6 TENERIFE NORTE	10.800.047	1.052.012	11.852.059	3.626	0	3.626	143.060	15.1897	294.957	12.150.642	13.331.008	-8,9	TENERIFE NORTE
7 PALMA DE MALLORCA	6.837.322	3.177.140	10.014.462	1.056.508	97.891	1.154.399	253.937	4.506	258.443	11.427.304	12.804.120	-10,8	PALMA DE MALLORCA
8 VALENCIA	1.192.524	2.272.599	3.465.123	5.518.979	600.905	6.119.884	479.277	618.123	1.097.400	10.682.407	10.162.198	5,1	VALENCIA
9 SEVILLA	604.586	3.107.755	3.712.341	578.318	39.086	617.404	204.915	115.210	320.125	4.649.870	4.420.239	5,2	SEVILLA
10 TENERIFE SUR	1.350.425	9.145	1.359.570	1.021.612	575.255	1.596.867	91.166	26.188	117.354	3.073.791	3.543.597	-13,3	TENERIFE SUR
11 MÁLAGA-COSTA DEL SOL	558.376	7.790	566.166	897.103	40.156	937.259	877.237	77.122	954.359	2.457.784	2.536.773	-3,1	MÁLAGA-COSTA DEL SOL
12 ALICANTE-ELCHE	285.208	1.553.973	1.839.181	411.545	36.207	447.752	6.1952	7.469	69.421	2.356.354	2.314.808	1,8	ALICANTE-ELCHE
13 BILBAO	1.156.211	528.404	1.684.615	508.043	11.331	519.374	107.182	0	107.182	2.311.711	2.109.842	9,5	BILBAO
14 IBIZA	1.299.232	70.1581	2.000.813	44.547	29.507	74.054	5	0	5	2.074.872	2.487.552	-16,6	IBIZA
15 LANZAROTE	1.707.162	3.716	1.710.878	100.195	61.653	161.848	85	5	90	1.872.816	1.939.825	-3,5	LANZAROTE
16 SANTIAGO	270.717	1.483.219	1.753.936	20	1.628	1.648	2.899	0	2.899	1.758.483	1.679.361	4,7	SANTIAGO
17 MENORCA	915.390	602.090	1.517.480	3.970	2.123	6.093	32	50	82	1.523.655	1.687.616	-9,7	MENORCA
18 FUERTEVENTURA	748.330	694	749.024	14.1016	30.320	171.336	74	40	114	920.474	1.115.148	-17,5	FUERTEVENTURA
19 PALMA (LA)	479.665	0	479.665	53.490	630	54.120	0	0	0	533.785	636.303	-16,1	PALMA (LA)
20 VIGO	376.904	3.741	380.645	0	24.293	24.293	0	0	0	404.938	523.738	-22,7	VIGO
21 MELILLA	15.1832	0	15.1832	0	0	0	0	0	0	15.1832	219.110	-30,7	MELILLA
22 HIERRO (EL)	96.030	0	96.030	0	0	0	0	0	0	96.030	104.451	-8,1	HIERRO (EL)
23 ASTURIAS	87.495	225	87.720	0	0	0	0	0	0	87.720	95.110	-7,8	ASTURIAS
24 CORUÑA (A)	63.022	50	63.072	1.745	0	1.745	0	0	0	64.817	172.939	-62,5	CORUÑA (A)
25 GIRONA	0	0	0	0	41.259	41.259	0	0	0	41.259	132.530	-68,9	GIRONA
26 SAN SEBASTIÁN	6.221	13.888	20.109	0	0	0	0	0	0	20.109	34.948	-42,5	SAN SEBASTIÁN
27 VALLADOLID	2.778	0	2.778	0	12.586	12.586	0	0	0	15.364	18.563	-17,2	VALLADOLID
28 FGL GRANADA-JAÉN	12.004	1	12.005	0	0	0	0	0	0	12.005	27.122	-55,7	FGL GRANADA-JAÉN
29 ALMERÍA	6.876	0	6.876	627	390	1.017	0	3.913	3.913	11.806	8.293	42,4	ALMERÍA
30 JEREZ	488	0	488	115	3.775	3.890	0	0	0	4.378	32.876	-86,7	JEREZ
31 PAMPLONA	942	0	942	0	1.880	1.880	0	0	0	2.822	11.111	-74,6	PAMPLONA
32 SANTANDER	309	0	309	0	15.19	15.19	0	0	0	1828	1.076	69,9	SANTANDER
33 LEÓN	462	0	462	0	0	0	0	0	0	462	814	-43,2	LEÓN
34 GOMERA (LA)	441	0	441	0	0	0	0	0	0	441	1.624	-72,8	GOMERA (LA)
35 MURCIA-SAN JAVIER	0	0	0	41	0	41	30	0	30	71	148	-52,0	MURCIA-SAN JAVIER
36 REUS	0	0	0	0	60	60	0	0	0	60	13.600	-99,6	REUS
37 ALBACETE	0	0	0	0	0	0	0	0	0	0	0	0,0	ALBACETE
38 ALGECIRAS	0	0	0	0	0	0	0	0	0	0	0	0,0	ALGECIRAS
39 BADAJOZ	0	0	0	0	0	0	0	0	0	0	0	0,0	BADAJOZ
40 BURGOS	0	0	0	0	0	0	0	0	0	0	0	0,0	BURGOS
41 CEUTA	0	0	0	0	0	0	0	0	0	0	162	-100,0	CEUTA
42 CÓRDOBA	0	0	0	0	0	0	0	0	0	0	0	0,0	CÓRDOBA
43 HUESCA-PIRINEOS	0	0	0	0	0	0	0	0	0	0	0	0,0	HUESCA-PIRINEOS
44 LLEIDA-ALGUAIRE	0	0	0	0	0	0	0	0	0	0	0	0,0	LLEIDA-ALGUAIRE
45 LOGROÑO-AGONCILLO	0	0	0	0	0	0	0	0	0	0	0	0,0	LOGROÑO-AGONCILLO
46 MADRID-CUATRO VIENTOS	0	0	0	0	0	0	0	0	0	0	0	0,0	MADRID-CUATRO VIENTOS
47 MADRID-TORREJÓN	0	0	0	0	0	0	0	0	0	0	103	-100,0	MADRID-TORREJÓN
48 SALAMANCA	0	0	0	0	0	0	0	0	0	0	0	0,0	SALAMANCA
TOTALES	73.016.889	26.134.738	99.151.627	93.812.486	47.632.581	141.445.067	307.546.213	5.835.705	313.381.918	553.978.612	571.923.278	-3,1	TOTALES

ENE	FEB	MAR	ABR	MAY	JUN	JUL	AGO	SEP	OCT	NOV	DIC
-----	-----	-----	-----	-----	-----	-----	-----	-----	-----	-----	-----

4.3 TRÁFICO DE MERCANCÍAS (Kg)

Evolución acumulada del tráfico de mercancías por mercados

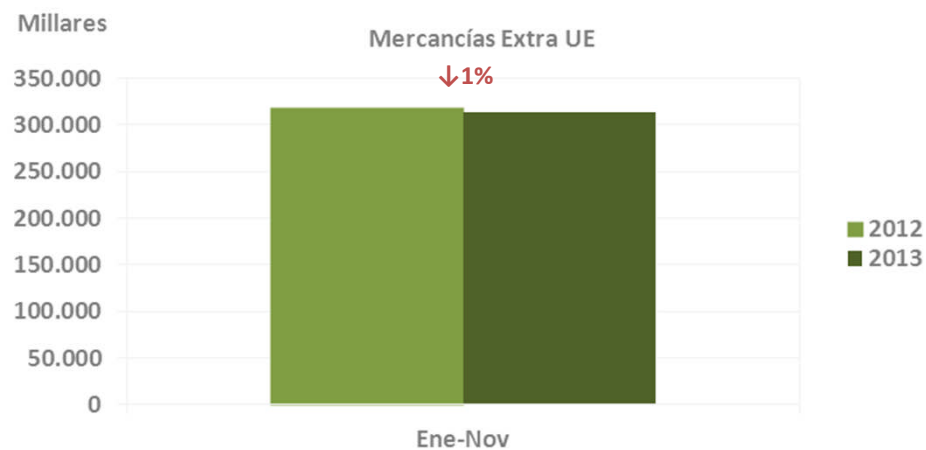
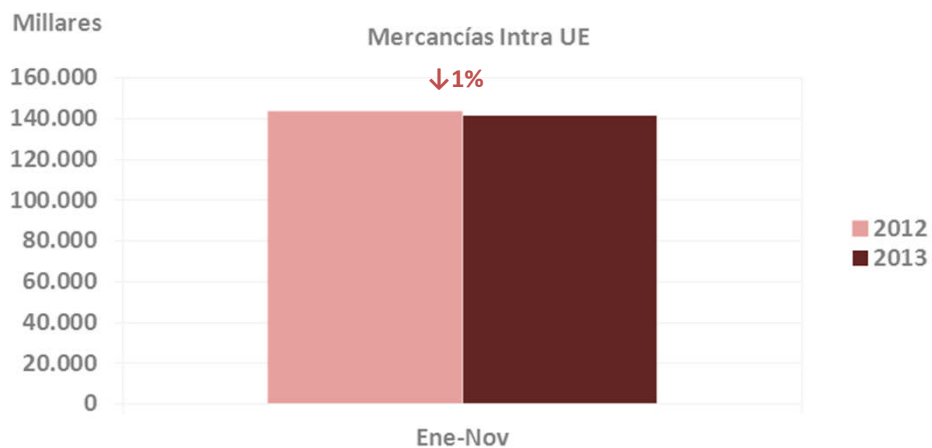
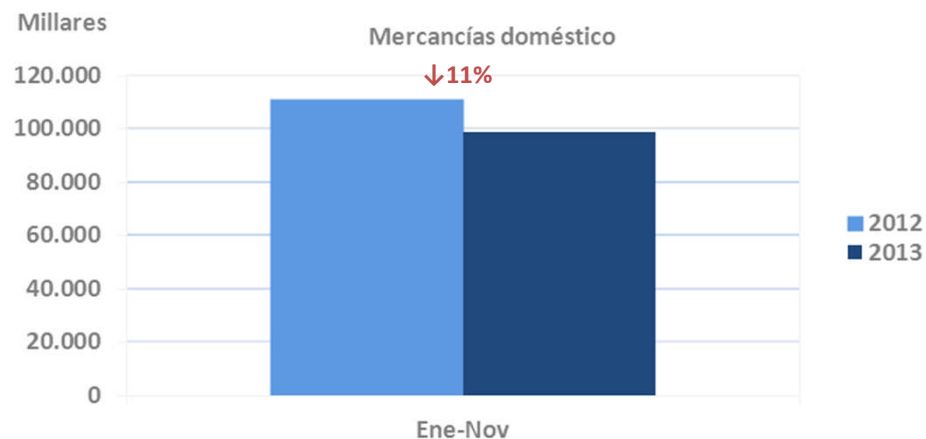
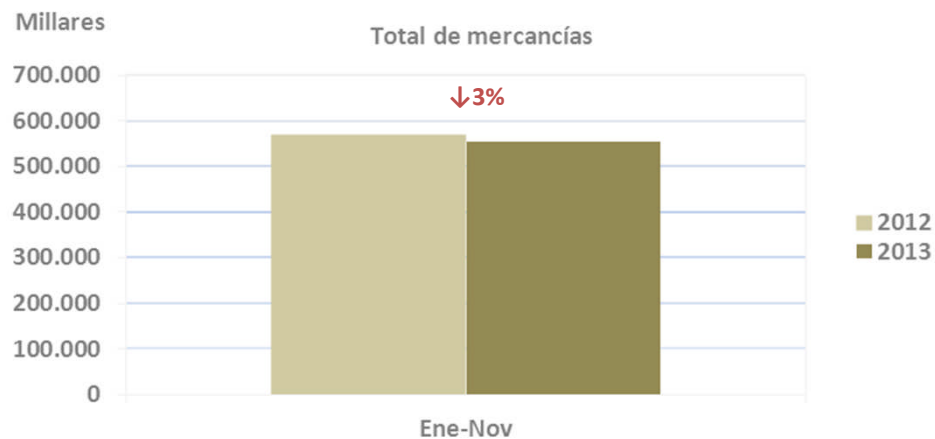

5. ANEXO

Definiciones

Pasajero

Toda persona por cuyo transporte la compañía aérea percibe remuneración comercial.

Movimiento de pasajeros

Las llegadas y salidas en los aeropuertos se contarán separadamente, es decir, una llegada y una salida se contarán como dos movimientos de un pasajero.

Movimiento de aeronaves

Las llegadas y salidas en los aeropuertos se contarán separadamente, es decir, una llegada y una salida se contarán como dos movimientos de una aeronave.

Mercancía

Suma de carga y correo en Kg.

Tráfico de mercancía

Volumen de mercancías (Kg.) transportada en los aeropuertos españoles, contabilizando tanto las llegadas como las salidas de las aeronaves en cada aeropuerto.

Tráfico doméstico

Operación de una aeronave con origen y destino en aeropuertos nacionales (sin contemplar las escalas intermedias).

Tráfico Intra UE

Operación de una aeronave con origen y destino un aeropuerto nacional y otro situado en la Unión Europea (UE27) (sin contemplar las escalas intermedias).

Tráfico Extra UE

Operación de una aeronave con origen y destino un aeropuerto nacional y otro situado fuera de la Unión Europea (UE27) (sin contemplar las escalas intermedias).

Tráfico Regular

Operación efectuada de conformidad con un horario publicado, o de un modo tan regular o frecuente como para constituir una serie sistemática identificable, que el público pueda reservar en forma directa.

Tráfico No Regular o Chárter

Operación que no se ha notificado en la compañía aérea correspondiente como servicio regular, y que se ha efectuado por remuneración y de un modo no regular, incluyendo los vuelos con aviones vacíos relacionados con los mismos, y los vuelos regulares convertidos en chárter.

5. ANEXO

Relación con otras estadísticas (Aena)

La DGAC contabiliza el movimiento de aeronaves, el número de pasajeros y el volumen de mercancía, se proporciona los movimientos comerciales regulares y no regulares.

Aena proporciona los movimientos comerciales y los totales. En los movimientos totales incluye Otras Clases de Tráfico (OCT) en los que contabiliza los vuelos de Aviación General y Trabajos Aéreos, al igual que en los pasajeros totales contabiliza los tránsitos en llegadas.