

LEYENDA

	Zona de seguridad.		VOR/TACAN
	Área de servidumbre vulnerable por el terreno. Obstáculo.		NDB
	Línea negra continua: Intersección entre superficies.		Radar
	Línea color gruesa: Borde de servidumbres.		Radiofaisa
	---+--- Límite Término Municipal.		Emisor/Receptor
	Transición		Curvas de nivel maestras
	Ascenso		Curvas de nivel secundarias
	Cónica		
	DME		
	Localizador		
	GP		

SIGNOS CONVENCIONALES

Carreteras

Autopista. Autovía			
Nacional. Autonómica 1º orden.			
Autonómica 2º orden. Autonómica 3º orden y otras.			
En construcción. Pistas.			
Vía de urbanización. Estación de servicio.			
Caminos. Sendas.			
Vía pecuaria. Calzada Romana.			

Ferrocarriles

Alta velocidad. Electrificado.	
Vía ancho normal: doble, sencilla.	
Vía estrecha: doble, sencilla.	
En construcción. Abandonado.	
Estación. Túnel. Apeadero.	

Límites de divisiones administrativas

Nación. Comunidad Autónoma.	
Provincia.	
Línea límite pendiente de acuerdo.	
Parque Nacional. Parque Natural.	

Hidrografía

Curso de agua: permanente, intermitente.	
Canales, acequias: >3 m, 1-3 m, <1 m.	
Conducción subterránea. Drenaje.	
Rambas o aluviones. Curva batimétrica.	

Altimetría

Curvas de nivel. Auxiliares. Hoya o depresión.	
Desmonte. Terraplén. Vertedero, escombrera.	

Signos especiales

Conducción de combustible: superf., subter.	
Teleférico. Cinta transportadora.	
Línea eléctrica: >110 kV y <110 kV.	
Acueducto. Sifón.	
Alambrada. Tapia. Muro de contención (dique).	
Vértice geodésico. 1º orden, Red Orden Inferior (ROI).	
Cantera. Mina. Mina a cielo abierto.	
Estación espacial. Repetidor. Antena.	
Cueva: natural, industrial, habitada.	
Restos arqueológicos. Camping. Pista de tenis.	
Torre de observación. Depósito de combustible.	
Molino: de viento, de agua. Faro.	
Central eléctrica hidráulica. Palomar. Castillo.	
Cruz aislada. Cementerio. Iglesia y cementerio.	
Edificio religioso cristiano. Edificio en ruinas. Corral.	
Edificio: aislado, singular, agrícola o industrial.	
Plaza de toros. Monumento.	
Pozo. Fuente. Manantial.	
Depósito de agua: elevado, a nivel del suelo. Piscina.	
Depuradora. Estanque o aljibe. Abrevadero.	

Este plano es fiel reproducción de los originales que están en el
 biblioteca de la Comisión Interministerial entre Defensa y Fomento
 (CICDEF), adscrita a las Secretarías Administrativas del Ministerio
 de Palma de Mallorca - Base Aérea de Son San Juan, que han sido
 inventariados, clasificados y etiquetados por el Centro de Estudios y
 Asesoramiento del Centro de Estudios y Asesoramiento (CEA) del
 Ministerio de Defensa, el 17 de mayo de 2011, al amparo de lo dispuesto en la
 Ley 10/2010 de 30 de junio, sobre transposición de leyes y el Decreto
 586/1972 de 24 de febrero, de Servidumbres Aeronáuticas.

Juan José Pérez Alonso
 Ingeniero Civil de Avia
 Correo: jperaz@icadef.mil.es

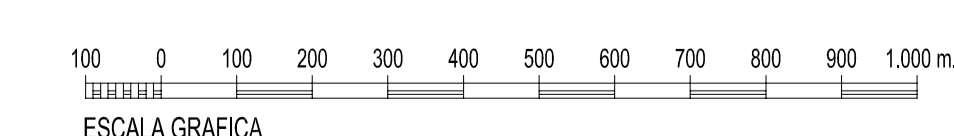

Proyección UTM, Datum Europeo 1950, Huso 31.
 Datos para el Punto de Referencia (PR):
 Valor estimado de la declinación magnética para el
 1 de Enero de 2010 $\delta = 0^{\circ} 2' \text{ Este}$
 La variación anual de la declinación es de $6'$ hacia el Este
 Convergencia de la cuadrícula $\omega = -0^{\circ} 9' 56,3''$
 Factor de escala = 0,99996061

CALCULADO	DIRECCIÓN DE PLANIFICACIÓN DE INFRAESTRUCTURAS DIRECCIÓN DE NAVEGACIÓN AÉREA		
DIBUJADO	AEROPUERTO DE PALMA DE MALLORCA - BASE AÉREA DE SON SAN JUAN PROPUESTA DE MODIFICACIÓN DE SERVIDUMBRES AERONÁUTICAS		
COMPROBADO			
PROYECTADO			
DIRIGIDO			
HOJA Nº	PLANO Nº	EDICIÓN	FECHA
11	2		Octubre 2010
ESCALA		SUSTITUYE A	
1:10.000 (A1)			