

OPCION DE TRAZADO QUE INTERFIERE CON EL DESARROLLO DEL AEROPUERTO

POSIBLE DESVIO DE LA N-IV

OPCION DE TRAZADO QUE NO INTERFIERE CON EL DESARROLLO DEL AEROPUERTO

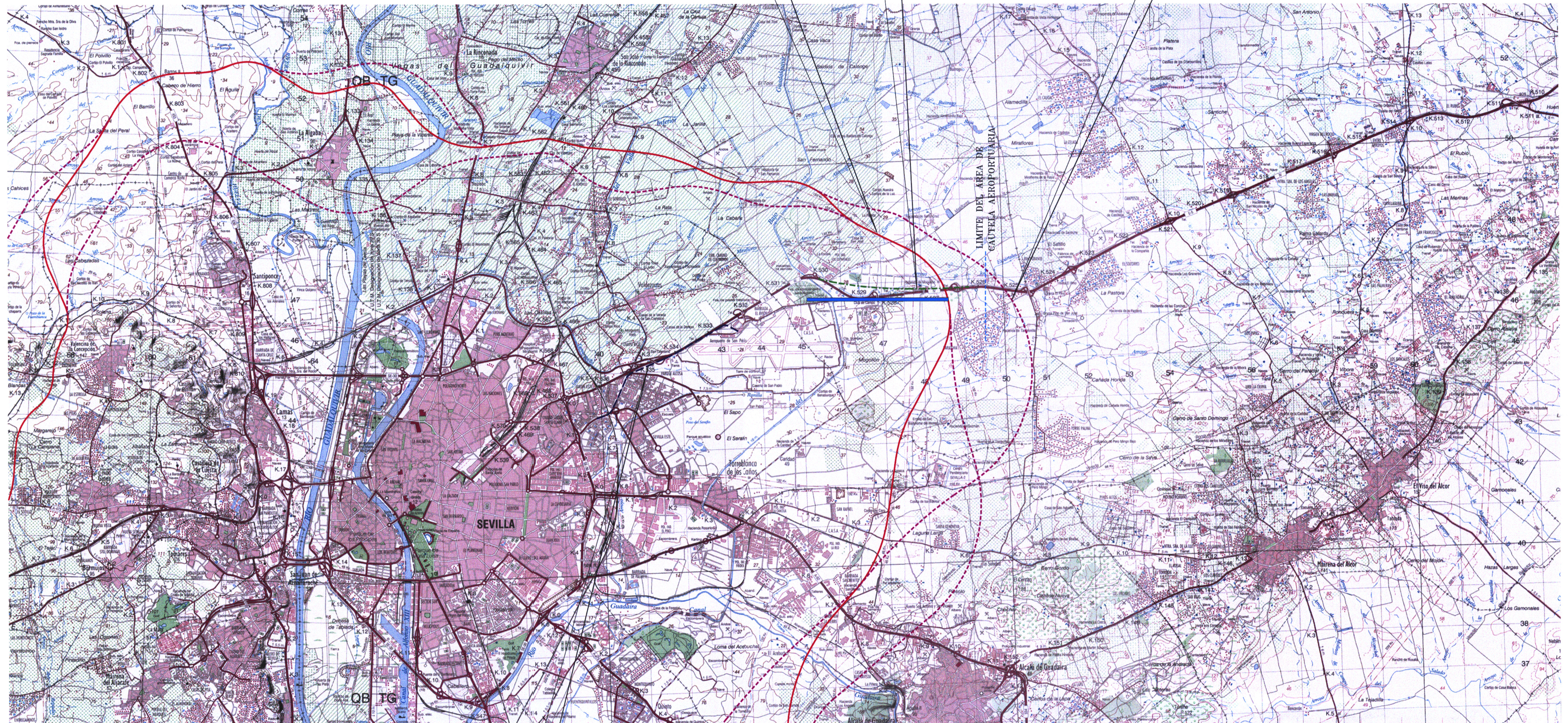

CONEXION PREVISTA DE LA RED DE METRO DE SEVILLA CON EL AEROPUERTO



NBC	CONCEPTO	FECHA	POR
REVISIONES			
	DIRECCION DE SERVICIOS AEROPORTUARIOS DIRECCION DE PLANIFICACION DE INFRAESTRUCTURAS		
CALCULADO	AEROPUERTO DE SEVILLA		
DIBUJADO	PLAN DIRECTOR		
COMPROBADO	INFRAESTRUCTURAS PREVISTAS AUTOVIA SE-40 Y RED DE METRO POSIBLE DESVIO DE LA N-IV		
PROYECTADO			
DIRIGIDO			
HOJA Nº	PLANO Nº	FECHA	EDICION
	8	JUNIO 2000	1:50.000