



GOBIERNO
DE ESPAÑA

MINISTERIO
DE FOMENTO

SECRETARÍA DE ESTADO DE INFRAESTRUCTURAS, TRANSPORTE Y VIVIENDA
SECRETARÍA GENERAL DE TRANSPORTES

DIRECCIÓN GENERAL DE AVIACIÓN CIVIL
SUBDIRECCIÓN GENERAL DE TRANSPORTE AÉREO

TRÁFICO MENSUAL EN LOS AEROPUERTOS ESPAÑOLES

ÍNDICE DE CONTENIDOS

1. RESUMEN EJECUTIVO MENSUAL	2
2. INFORMACIÓN MENSUAL	3
2.1 MOVIMIENTO DE PASAJEROS	
2.2 MOVIMIENTO DE AERONAVES	
2.3 TRÁFICO DE MERCANCÍAS (Kg)	
3. RESUMEN EJECUTIVO ACUMULADO ANUAL	9
4. INFORMACIÓN ANUAL	10
4.1 MOVIMIENTO DE PASAJEROS	
4.2 MOVIMIENTO DE AERONAVES	
4.3 TRÁFICO DE MERCANCÍAS (Kg)	
5. ANEXO	16

ENE	FEB	MAR	ABR	MAY	JUN	JUL	AGO	SEP	OCT	NOV	DIC
-----	-----	-----	-----	-----	------------	-----	-----	-----	-----	-----	-----

1. RESUMEN EJECUTIVO MENSUAL

Junio en cifras

Movimiento de pasajeros									
	TOTAL	CUOTA	VAR 13/12	REGULAR	CUOTA	VAR 13/12	CHÁRTER	CUOTA	VAR 13/12
Total	18.481.896	100%	-3,2%	16.624.415	100%	-3,6%	1.857.481	100%	-0,3%
Doméstico	5.198.898	28,1%	-16,0%	5.172.012	31,1%	-16,1%	26.886	1,4%	-4,9%
Intra UE	10.772.633	58,3%	2,0%	9.283.085	55,8%	2,9%	1489.548	80,2%	-3,5%
Extra UE	2.510.365	13,6%	6,9%	2.169.318	13,0%	5,5%	341.047	18,4%	16,9%

Movimiento de aeronaves									
	TOTAL	CUOTA	VAR 13/12	REGULAR	CUOTA	VAR 13/12	CHÁRTER	CUOTA	VAR 13/12
Total	145.769	100%	-6,9%	128.673	100%	-7,8%	17.096	100%	-3,2%
Doméstico	53.365	36,6%	-17,8%	50.922	39,6%	-17,9%	2.443	14,3%	-14,9%
Intra UE	75.560	51,8%	-1,1%	63.815	49,6%	-0,9%	11.745	68,7%	-2,5%
Extra UE	16.844	11,6%	6,0%	13.936	10,8%	6,0%	2.908	17,0%	6,2%

Tráfico de mercancías (Kg)									
	TOTAL	CUOTA	VAR 13/12	REGULAR	CUOTA	VAR 13/12	CHÁRTER	CUOTA	VAR 13/12
Total	48.546.989	100%	-6,8%	42.898.026	100%	-8,3%	5.648.963	100%	5,8%
Doméstico	9.290.531	19,1%	-16,8%	8.243.145	19,2%	-16,8%	1.047.386	18,5%	-16,5%
Intra UE	12.136.118	25,0%	-8,1%	7.756.647	18,1%	-18,1%	4.379.471	77,5%	17,4%
Extra UE	27.120.340	55,9%	-2,2%	26.898.234	62,7%	-18%	222.106	3,9%	-37,0%

Principales aeropuertos mercado doméstico					
RANK TOTAL	RANK DOM	AEROPUERTO	PAX	CUOTA	VAR 13/12
1	1	MADRID	1.089.192	210%	-27,9%
2	2	BARCELONA	939.563	18,1%	-13,7%
3	3	PALMA DE MALLORCA	432.118	8,3%	-16,9%
7	4	GRAN CANARIA	306.715	5,9%	-13,2%
16	5	TENERIFE NORTE	293.805	5,7%	-9,1%
		RESTO APTOS.	2.137.505	41,1%	-16,4%
		TOTAL APTOS.	5.198.898	100%	-16,0%

Principales aeropuertos mercado intra UE					
RANK TOTAL	RANK INTRA UE	AEROPUERTO	PAX	CUOTA	VAR 13/12
3	1	PALMA DE MALLORCA	2.300.189	214%	4,2%
2	2	BARCELONA-EL PRAT	1.788.257	16,6%	5,2%
1	3	MADRID-BARAJAS	1.381.795	12,8%	-15,4%
4	4	MÁLAGA-COSTA DEL SOL	1.076.574	10,0%	6,9%
5	5	ALICANTE-ELCHE	781.569	7,3%	14,6%
		RESTO APTOS.	3.444.249	32,0%	3,3%
		TOTAL APTOS.	10.772.633	100%	2,0%

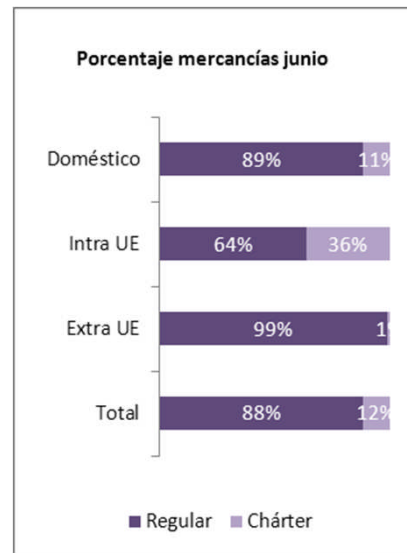
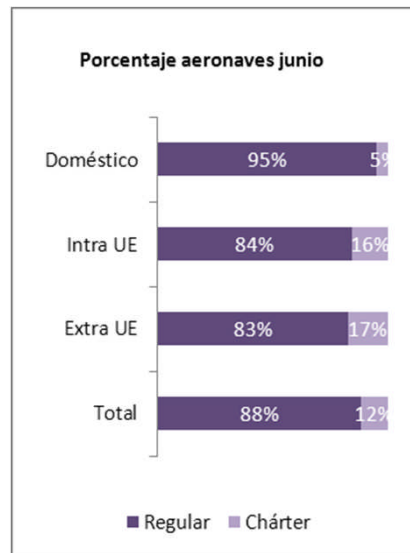
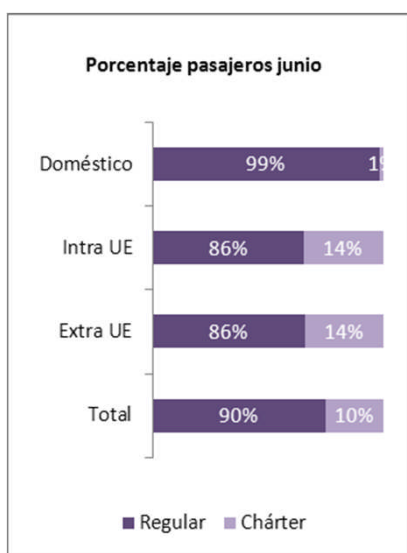

Principales aeropuertos mercado extra UE					
RANK TOTAL	RANK EXTRA UE	AEROPUERTO	PAX	CUOTA	VAR 13/12
1	1	MADRID-BARAJAS	1.063.276	42,4%	-5,8%
2	2	BARCELONA-EL PRAT	763.530	30,4%	21,1%
3	3	PALMA DE MALLORCA	221.943	8,8%	10,0%
5	4	ALICANTE-ELCHE	121.991	4,9%	26,4%
4	5	MÁLAGA-COSTA DEL SOL	113.213	4,5%	12,0%
		RESTO APTOS.	226.412	9,0%	19,8%
		TOTAL APTOS.	2.510.365	100%	6,9%

ENE	FEB	MAR	ABR	MAY	JUN	JUL	AGO	SEP	OCT	NOV	DIC
-----	-----	-----	-----	-----	-----	-----	-----	-----	-----	-----	-----

2.1 MOVIMIENTO DE PASAJEROS

Desglose por aeropuertos

AEROPUERTOS	DOMÉSTICO			INTRA UE			EXTRA UE			TOTAL		Var % 13/12	AEROPUERTOS
	REGULAR	NO REGULAR	TOTAL	REGULAR	NO REGULAR	TOTAL	REGULAR	NO REGULAR	TOTAL	2013	2012		
1 MADRID-BARAJAS	1087.388	1804	1089.192	1354.274	27.521	1381795	1030.142	33.134	1063.276	3.534.263	4.154.084	-14,9	MADRID-BARAJAS
2 BARCELONA-EL PRAT	936.748	2.815	939.563	1766.950	21.307	1788.257	610.107	153.423	763.530	3.491.350	3.398.963	2,7	BARCELONA-EL PRAT
3 PALMA DE MALLORCA	428.365	3.753	432.118	1812.731	487.458	2.300.189	128.475	93.468	221.943	2.954.250	2.915.177	1,3	PALMA DE MALLORCA
4 MÁLAGA-COSTA DEL SOL	170.700	1782	172.482	1008.183	68.391	1076.574	109.054	4.159	113.213	1.362.269	1.326.074	2,7	MÁLAGA-COSTA DEL SOL
5 ALICANTE-ELCHE	91.859	435	92.294	734.296	47.273	781.569	119.453	2.538	121.991	995.854	895.434	11,2	ALICANTE-ELCHE
6 IBIZA	244.506	1.381	245.887	432.757	15.1228	583.985	15.286	2.138	17.424	847.296	792.912	6,9	IBIZA
7 GRAN CANARIA	305.316	1.399	306.715	185.638	107.009	292.647	30.644	17.196	47.840	647.202	676.521	-4,3	GRAN CANARIA
8 TENERIFE SUR	57.379	1.450	58.829	342.383	137.041	479.424	26.612	20.173	46.785	585.038	587.542	-0,4	TENERIFE SUR
9 VALENCIA	123.276	2.234	125.510	261.755	945	262.700	39.286	253	39.539	427.749	437.268	-2,2	VALENCIA
10 LANZAROTE	137.860	1.183	139.043	178.038	104.434	282.472	3.269	0	3.269	424.784	403.943	5,2	LANZAROTE
11 MENORCA	136.683	1.847	138.530	96.164	141.138	237.302	2.794	3.746	6.540	382.372	363.416	5,2	MENORCA
12 BILBAO	206.401	645	207.046	130.487	823	131.310	8.536	898	9.434	347.790	401.502	-13,4	BILBAO
13 SEVILLA	192.980	202	193.182	119.918	3.206	123.124	5.596	544	6.140	322.446	380.237	-15,2	SEVILLA
14 FUERTEVENTURA	73.646	753	74.399	150.999	89.078	240.077	7.344	201	7.545	322.021	337.111	-4,5	FUERTEVENTURA
15 GIRONA	9.876	362	10.238	280.965	14.589	295.554	11.780	3.328	15.108	320.900	325.908	-1,5	GIRONA
16 TENERIFE NORTE	293.278	527	293.805	0	310	310	2.059	2	2.061	296.176	322.402	-8,1	TENERIFE NORTE
17 SANTIAGO	144.561	307	144.868	22.313	438	22.751	13.222	8	13.230	180.849	199.371	-9,3	SANTIAGO
18 REUS	4.510	4	4.514	86.339	58.836	145.175	1.408	1.294	2.702	152.391	151.039	0,9	REUS
19 MURCIA-SAN JAVIER	3.799	7	3.806	137.457	510	137.967	2.871	35	2.906	144.679	153.682	-5,9	MURCIA-SAN JAVIER
20 SANTANDER	62.585	123	62.708	36.194	158	36.352	0	0	0	99.060	108.448	-8,7	SANTANDER
21 ASTURIAS	73.723	276	73.999	13.581	86	13.667	269	0	269	87.935	127.432	-31,0	ASTURIAS
22 ALMERÍA	24.660	593	25.253	33.993	19.337	53.330	0	2.942	2.942	8.1525	76.990	5,9	ALMERÍA
23 CORUÑA (A)	68.830	71	68.901	10.340	87	10.427	0	0	0	79.328	77.562	2,3	CORUÑA (A)
24 JEREZ	26.997	423	27.420	47.033	2.499	49.532	1.111	7	1.118	78.070	88.260	-11,5	JEREZ
25 VIGO	53.517	15	53.532	6.168	654	6.822	0	7	7	60.361	82.331	-26,7	VIGO
26 PALMA (LA)	47.363	541	47.904	6.231	3.314	9.545	0	0	0	57.449	73.680	-22,0	PALMA (LA)
27 FGL GRANADA-JAÉN	56.562	214	56.776	0	104	104	0	6	6	56.886	66.660	-14,7	FGL GRANADA-JAÉN
28 ZARAGOZA	8.623	11	8.634	27.898	35	27.933	0	312	312	36.879	42.438	-13,1	ZARAGOZA
29 SAN SEBASTIÁN	23.531	46	23.577	0	72	72	0	30	30	23.679	25.976	-8,8	SAN SEBASTIÁN
30 MELILLA	22.996	157	23.153	0	0	0	0	8	8	23.161	25.687	-9,8	MELILLA
31 VALLADOLID	16.703	414	17.117	0	1.255	1.255	0	1.181	1.181	19.553	29.439	-33,6	VALLADOLID
32 PAMPLONA	14.987	187	15.174	0	230	230	0	13	13	15.417	16.765	-8,0	PAMPLONA
33 HIERRO (EL)	10.719	0	10.719	0	0	0	0	0	0	10.719	12.849	-16,6	HIERRO (EL)
34 LEÓN	2.792	0	2.792	0	5	5	0	0	0	2.797	3.918	-28,6	LEÓN
35 GOMERA (LA)	2.185	0	2.185	0	0	0	0	0	0	2.185	1.572	39,0	GOMERA (LA)
36 BURGOS	1.069	546	1.615	0	12	12	0	0	0	1.627	1.657	-1,8	BURGOS
37 CEUTA	1.518	27	1.545	0	0	0	0	0	0	1.545	2.187	-29,4	CEUTA
38 SALAMANCA	1.089	14	1.103	0	0	0	0	3	3	1.106	1.971	-43,9	SALAMANCA
39 ALGECIRAS	983	0	983	0	0	0	0	0	0	983	950	3,5	ALGECIRAS
40 LOGROÑO-AGONCILLO	832	7	839	0	7	7	0	0	0	846	1.280	-33,9	LOGROÑO-AGONCILLO
41 LLEIDA-ALGUAIRE	617	0	617	0	0	0	0	0	0	617	580	6,4	LLEIDA-ALGUAIRE
42 HUESCA-PIRINEOS	0	0	0	0	130	130	0	0	0	130	311	-58,2	HUESCA-PIRINEOS
43 CÓRDOBA	0	118	118	0	6	6	0	0	0	124	289	-57,1	CÓRDOBA
44 BADAJOZ	0	112	112	0	3	3	0	0	0	115	6.720	-98,3	BADAJOZ
45 VITORIA	0	75	75	0	4	4	0	0	0	79	1.756	-95,5	VITORIA
46 ALBACETE	0	25	25	0	15	15	0	0	0	40	190	-78,9	ALBACETE
47 MADRID-CUATRO VIENTOS	0	1	1	0	0	0	0	0	0	1	1	0,0	MADRID-CUATRO VIENTOS
TOTALES	5.172.012	26.886	5.198.898	9.283.085	1489.548	10.772.633	2.169.318	341.047	2.510.365	18.481.896	19.100.485	-3,2	TOTALES

ENE	FEB	MAR	ABR	MAY	JUN	JUL	AGO	SEP	OCT	NOV	DIC
-----	-----	-----	-----	-----	-----	-----	-----	-----	-----	-----	-----

2.1 MOVIMIENTO DE PASAJEROS

Evolución mensual del movimiento de pasajeros por mercados

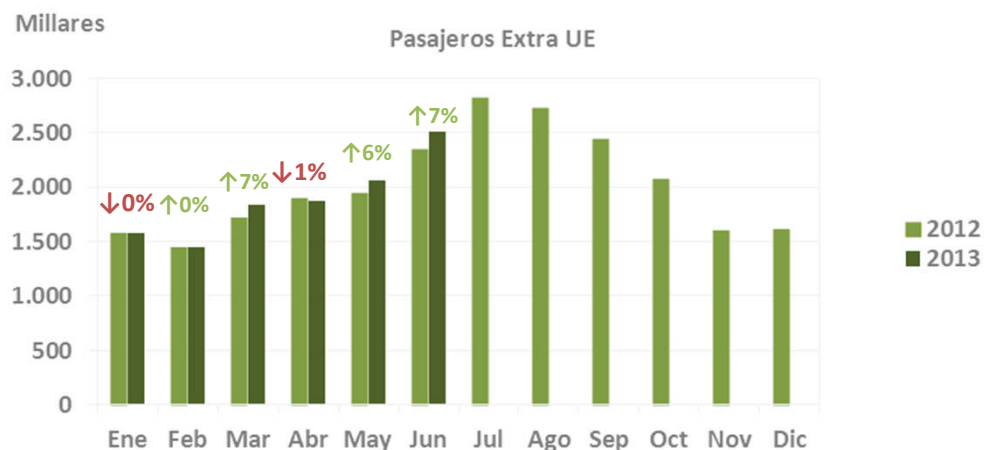
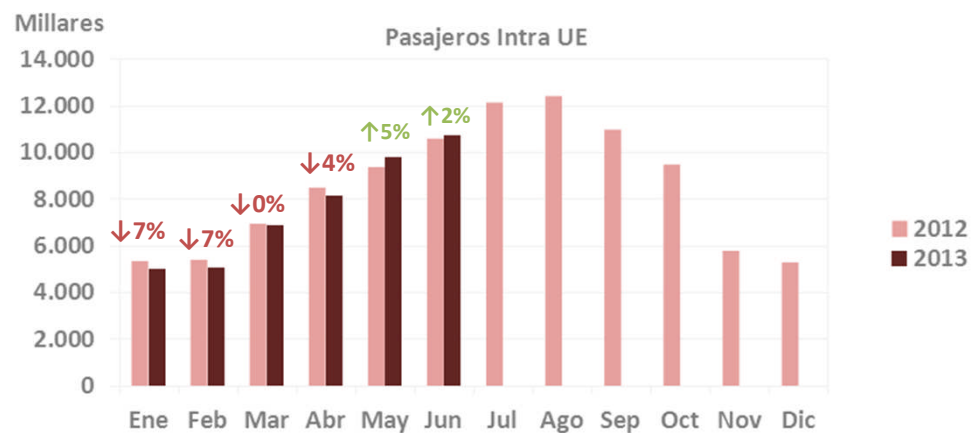
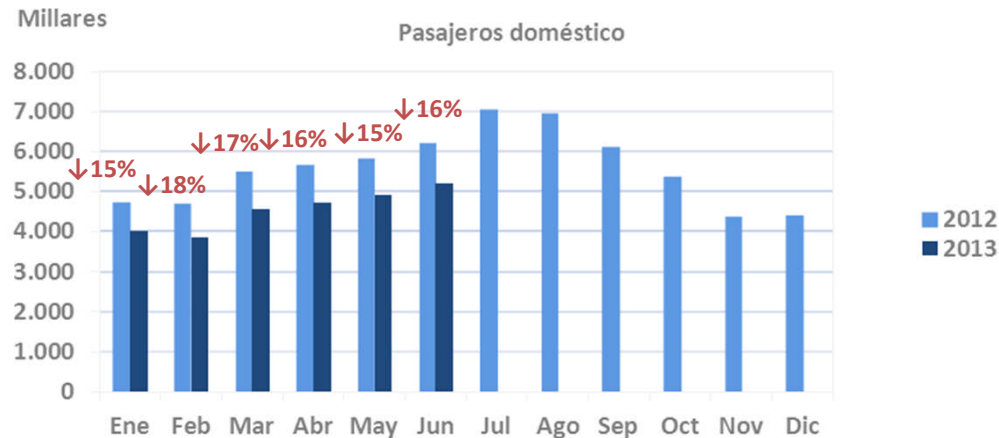
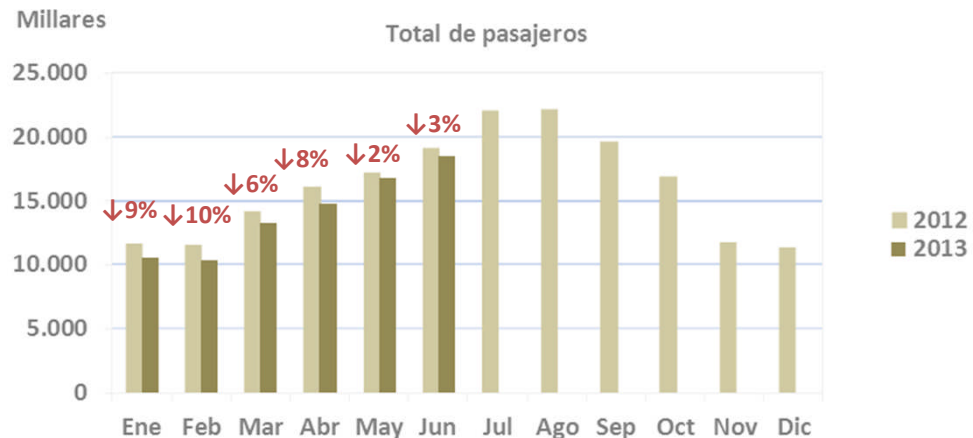

ENE	FEB	MAR	ABR	MAY	JUN	JUL	AGO	SEP	OCT	NOV	DIC
-----	-----	-----	-----	-----	-----	-----	-----	-----	-----	-----	-----

2.2 MOVIMIENTO DE AERONAVES

Desglose por aeropuertos

AEROPUERTOS	DOMÉSTICO			INTRA UE			EXTRA UE			TOTAL		Var % 13/12	AEROPUERTOS
	REGULAR	NO REGULAR	TOTAL	REGULAR	NO REGULAR	TOTAL	REGULAR	NO REGULAR	TOTAL	2013	2012		
1 MADRID-BARAJAS	9.936	247	10.183	10.918	668	11.586	5.766	361	6.127	27.896	32.484	-14,1	MADRID-BARAJAS
2 BARCELONA-EL PRAT	6.918	248	7.166	13.002	575	13.577	3.980	940	4.920	25.663	26.928	-4,7	BARCELONA-EL PRAT
3 PALMA DE MALLORCA	3.946	263	4.209	11.035	3.376	14.411	939	691	1.630	20.250	20.479	-1,1	PALMA DE MALLORCA
4 MÁLAGA-COSTA DEL SOL	1.564	171	1.735	6.509	672	7.181	798	174	972	9.888	9.945	-0,6	MÁLAGA-COSTA DEL SOL
5 IBIZA	2.133	262	2.395	2.843	1.393	4.236	147	159	306	6.937	6.961	-0,3	IBIZA
6 ALICANTE-ELCHE	793	89	882	4.609	313	4.922	837	58	895	6.699	5.975	12,1	ALICANTE-ELCHE
7 GRAN CANARIA	3.899	36	3.935	1.130	652	1.782	454	137	591	6.308	7.013	-10,1	GRAN CANARIA
8 VALENCIA	1.580	103	1.683	1.927	115	2.042	316	39	355	4.080	4.342	-6,0	VALENCIA
9 TENERIFE NORTE	3.606	20	3.626	0	6	6	15	2	17	3.649	4.227	-13,7	TENERIFE NORTE
10 TENERIFE SUR	491	21	512	1.937	802	2.739	138	131	269	3.520	3.628	-3,0	TENERIFE SUR
11 BILBAO	1.924	69	1.993	1.296	37	1.333	78	9	87	3.413	4.052	-15,8	BILBAO
12 LANZAROTE	1.615	11	1.626	1.049	596	1.645	26	0	26	3.297	3.338	-1,2	LANZAROTE
13 MENORCA	1.417	109	1.526	640	814	1.454	32	36	68	3.048	3.009	1,3	MENORCA
14 SEVILLA	1.592	85	1.677	955	67	1.022	40	18	58	2.757	3.342	-17,5	SEVILLA
15 FUERTEVENTURA	1.132	41	1.173	889	525	1.414	54	1	55	2.642	2.877	-8,2	FUERTEVENTURA
16 GIRONA	76	22	98	2.043	142	2.185	89	53	142	2.425	2.390	1,5	GIRONA
17 SANTIAGO	1.044	85	1.129	150	38	188	97	7	104	1.421	1.621	-12,3	SANTIAGO
18 MURCIA-SAN JAVIER	81	9	90	871	16	887	22	8	30	1.007	1.153	-12,7	MURCIA-SAN JAVIER
19 REUS	34	3	37	606	335	941	16	10	26	1.004	967	3,8	REUS
20 PALMA (LA)	854	27	881	42	24	66	0	0	0	947	1.307	-27,5	PALMA (LA)
21 SANTANDER	649	34	683	242	8	250	0	3	3	936	1.057	-11,4	SANTANDER
22 ALMERÍA	423	8	431	224	152	376	0	23	23	830	888	-6,5	ALMERÍA
23 CORUÑA (A)	627	35	662	130	5	135	0	0	0	797	701	13,7	CORUÑA (A)
24 ASTURIAS	580	21	601	104	20	124	2	0	2	727	1.062	-31,5	ASTURIAS
25 VIGO	554	9	563	101	47	148	0	4	4	715	856	-16,5	VIGO
26 JEREZ	278	19	297	308	35	343	10	2	12	652	715	-8,8	JEREZ
27 MELILLA	587	52	639	0	0	0	0	2	2	641	731	-12,3	MELILLA
28 FGL GRANADA-JAÉN	582	17	599	0	10	10	0	2	2	611	682	-10,4	FGL GRANADA-JAÉN
29 ZARAGOZA	94	14	108	229	15	244	80	15	95	447	532	-16,0	ZARAGOZA
30 VITORIA	9	161	170	26	209	235	0	0	0	405	460	-12,0	VITORIA
31 SAN SEBASTIÁN	362	10	372	0	11	11	0	5	5	388	571	-32,0	SAN SEBASTIÁN
32 CEUTA	302	6	308	0	0	0	0	0	0	308	279	10,4	CEUTA
33 HIERRO (EL)	288	0	288	0	0	0	0	0	0	288	284	1,4	HIERRO (EL)
34 PAMPLONA	246	19	265	0	11	11	0	2	2	278	429	-35,2	PAMPLONA
35 VALLADOLID	154	12	166	0	36	36	0	13	13	215	314	-31,5	VALLADOLID
36 ALGECIRAS	208	0	208	0	0	0	0	0	0	208	125	66,4	ALGECIRAS
37 GOMERA (LA)	118	0	118	0	0	0	0	0	0	118	120	-1,7	GOMERA (LA)
38 BURGOS	45	40	85	0	2	2	0	0	0	87	100	-13,0	BURGOS
39 LEÓN	82	0	82	0	2	2	0	0	0	84	103	-18,4	LEÓN
40 LOGROÑO-AGONCILLO	47	2	49	0	6	6	0	0	0	55	67	-17,9	LOGROÑO-AGONCILLO
41 CÓRDOBA	0	39	39	0	2	2	0	0	0	41	63	-34,9	CÓRDOBA
42 SALAMANCA	34	2	36	0	0	0	0	3	3	39	76	-48,7	SALAMANCA
43 LLEIDA-ALGUAIRE	18	0	18	0	0	0	0	0	0	18	22	-18,2	LLEIDA-ALGUAIRE
44 BADAJOZ	0	8	8	0	2	2	0	0	0	10	182	-94,5	BADAJOZ
45 MADRID-CUATRO VIENTOS	0	8	8	0	1	1	0	0	0	9	19	-52,6	MADRID-CUATRO VIENTOS
46 ALBACETE	0	6	6	0	2	2	0	0	0	8	14	-42,9	ALBACETE
47 HUESCA-PIRINEOS	0	0	0	0	3	3	0	0	0	3	11	-72,7	HUESCA-PIRINEOS
TOTALES	50.922	2.443	53.365	63.815	11.745	75.560	13.936	2.908	16.844	145.769	156.501	-6,9	TOTALES

ENE	FEB	MAR	ABR	MAY	JUN	JUL	AGO	SEP	OCT	NOV	DIC
-----	-----	-----	-----	-----	-----	-----	-----	-----	-----	-----	-----

2.2 MOVIMIENTO DE AERONAVES

Evolución mensual del movimiento de aeronaves por mercados

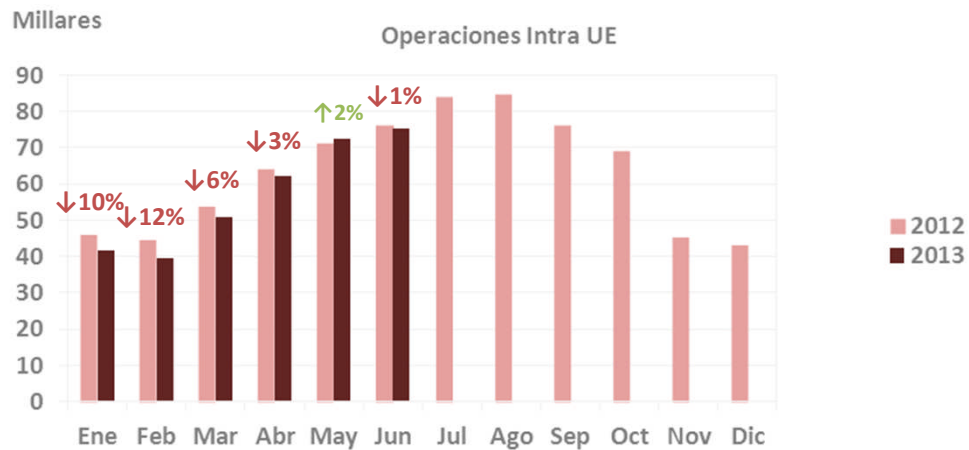
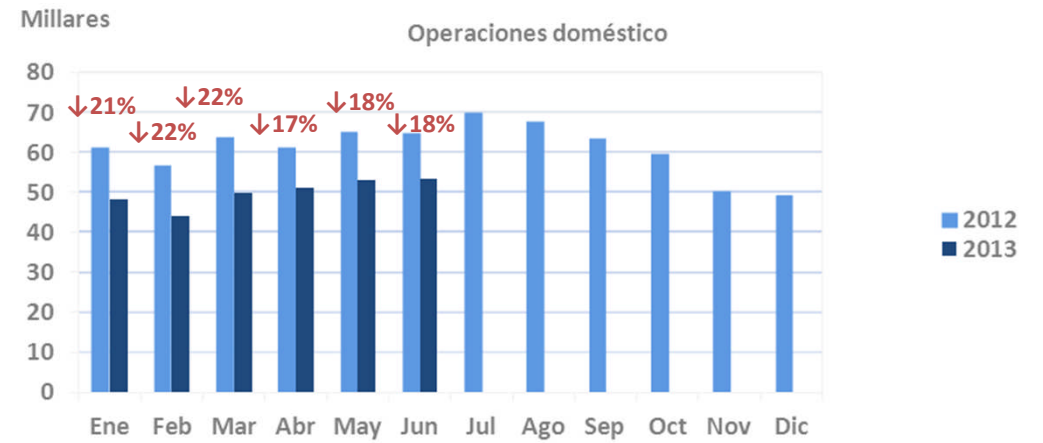

ENE	FEB	MAR	ABR	MAY	JUN	JUL	AGO	SEP	OCT	NOV	DIC
-----	-----	-----	-----	-----	-----	-----	-----	-----	-----	-----	-----

2.3 TRÁFICO DE MERCANCÍAS (Kg)

Desglose por aeropuertos

AEROPUERTOS	DOMÉSTICO			INTRA UE			EXTRA UE			TOTAL		Var % 13/12	AEROPUERTOS
	REGULAR	NO REGULAR	TOTAL	REGULAR	NO REGULAR	TOTAL	REGULAR	NO REGULAR	TOTAL	2013	2012		
1 MADRID-BARAJAS	3.168.662	52.924	3.221.586	4.114.063	2.498.849	6.612.912	17.167.730	56.667	17.224.397	27.058.895	28.826.892	-6,1	MADRID-BARAJAS
2 BARCELONA-EL PRAT	464.104	41.351	505.455	2.528.986	844.962	3.373.948	3.794.355	1267	3.795.622	7.675.025	8.016.842	-4,3	BARCELONA-EL PRAT
3 ZARAGOZA	4.958	0	4.958	111.156	2.509	113.665	5.568.615	95.096	5.663.711	5.782.334	6.484.571	-10,8	ZARAGOZA
4 GRAN CANARIA	1.123.254	12.685	1.135.939	73.276	44.793	118.069	131.767	46.506	178.273	1.432.281	1.603.958	-10,7	GRAN CANARIA
5 TENERIFE NORTE	1.134.180	4.245	1.138.425	0	0	0	54.673	0	54.673	1.193.098	1.463.713	-18,5	TENERIFE NORTE
6 PALMA DE MALLORCA	1.022.456	1.690	1.024.146	100.311	12.809	113.120	28.659	410	29.069	1.166.335	1.373.853	-15,1	PALMA DE MALLORCA
7 VITORIA	77.237	193.971	271.208	11.461	849.169	860.630	0	0	0	1.131.838	1.030.516	9,8	VITORIA
8 VALENCIA	101.947	184.955	286.902	469.938	63.478	533.416	30.145	19.931	50.076	870.394	954.210	-8,8	VALENCIA
9 SEVILLA	49.458	294.163	343.621	60.064	0	60.064	0	835	835	404.520	419.951	-3,7	SEVILLA
10 IBIZA	235.661	185	235.846	9.588	6.949	16.537	0	0	0	252.383	264.611	-4,6	IBIZA
11 MÁLAGA-COSTA DEL SOL	50.975	0	50.975	94.045	1.062	95.107	94.361	0	94.361	240.443	235.392	2,1	MÁLAGA-COSTA DEL SOL
12 TENERIFE SUR	121.091	95	121.186	68.675	34.792	103.467	8.162	0	8.162	232.815	230.677	0,9	TENERIFE SUR
13 BILBAO	153.498	0	153.498	51.950	827	52.777	10.122	0	10.122	216.397	204.741	5,7	BILBAO
14 ALICANTE-ELCHE	25.132	129.650	154.782	41.851	2.453	44.304	9.583	140	9.723	208.809	222.957	-6,3	ALICANTE-ELCHE
15 LANZAROTE	153.974	0	153.974	8.648	9.784	18.432	0	0	0	172.406	164.803	4,6	LANZAROTE
16 SANTIAGO	25.823	131.472	157.295	0	0	0	0	0	0	157.295	154.078	2,1	SANTIAGO
17 MENORCA	153.809	0	153.809	844	237	1081	32	0	32	154.922	194.116	-20,2	MENORCA
18 FUERTEVENTURA	63.097	0	63.097	7.598	1.048	8.646	0	0	0	71.743	94.274	-23,9	FUERTEVENTURA
19 PALMA (LA)	39.187	0	39.187	4.027	17	4.044	0	0	0	43.231	51.594	-16,2	PALMA (LA)
20 VIGO	38.544	0	38.544	0	3.816	3.816	0	0	0	42.360	52.458	-19,2	VIGO
21 MELILLA	13.138	0	13.138	0	0	0	0	0	0	13.138	2.1658	-39,3	MELILLA
22 HIERRO (EL)	9.051	0	9.051	0	0	0	0	0	0	9.051	10.316	-12,3	HIERRO (EL)
23 ASTURIAS	7.152	0	7.152	0	0	0	0	0	0	7.152	8.461	-15,5	ASTURIAS
24 CORUÑA (A)	4.347	0	4.347	0	0	0	0	0	0	4.347	14.748	-70,5	CORUÑA (A)
25 ALMERÍA	676	0	676	166	184	350	0	1.254	1.254	2.280	466	389,3	ALMERÍA
26 GIRONA	0	0	0	0	1.673	1.673	0	0	0	1.673	2.750	-39,2	GIRONA
27 VALLADOLID	789	0	789	0	0	0	0	0	0	789	190	315,3	VALLADOLID
28 FGL GRANADA-JAÉN	779	0	779	0	0	0	0	0	0	779	1.745	0,0	FGL GRANADA-JAÉN
29 SAN SEBASTIÁN	71	0	71	0	0	0	0	0	0	71	600	-88,2	SAN SEBASTIÁN
30 GOMERA (LA)	70	0	70	0	0	0	0	0	0	70	261	-73,2	GOMERA (LA)
31 REUS	0	0	0	0	60	60	0	0	0	60	0	0,0	REUS
32 MURCIA-SAN JAVIER	0	0	0	0	0	0	30	0	30	30	3	900,0	MURCIA-SAN JAVIER
33 PAMPLONA	25	0	25	0	0	0	0	0	0	25	366	-93,2	PAMPLONA
34 ALBACETE	0	0	0	0	0	0	0	0	0	0	0	0,0	ALBACETE
35 ALGECIRAS	0	0	0	0	0	0	0	0	0	0	0	0,0	ALGECIRAS
36 BADAJOZ	0	0	0	0	0	0	0	0	0	0	0	0,0	BADAJOZ
37 BURGOS	0	0	0	0	0	0	0	0	0	0	0	0,0	BURGOS
38 CEUTA	0	0	0	0	0	0	0	0	0	0	0	0,0	CEUTA
39 CÓRDOBA	0	0	0	0	0	0	0	0	0	0	0	0,0	CÓRDOBA
40 HUESCA-PIRINEOS	0	0	0	0	0	0	0	0	0	0	0	0,0	HUESCA-PIRINEOS
41 JEREZ	0	0	0	0	0	0	0	0	0	0	790	-100,0	JEREZ
42 LEÓN	0	0	0	0	0	0	0	0	0	0	0	0,0	LEÓN
43 LLEIDA-ALGUAIRE	0	0	0	0	0	0	0	0	0	0	0	0,0	LLEIDA-ALGUAIRE
44 LOGROÑO-AGONCILLO	0	0	0	0	0	0	0	0	0	0	0	0,0	LOGROÑO-AGONCILLO
45 MADRID-CUATRO VIENTOS	0	0	0	0	0	0	0	0	0	0	0	0,0	MADRID-CUATRO VIENTOS
46 SALAMANCA	0	0	0	0	0	0	0	0	0	0	0	0,0	SALAMANCA
47 SANTANDER	0	0	0	0	0	0	0	0	0	0	0	0,0	SANTANDER
TOTALES	8.243.145	1.047.386	9.290.531	7.756.647	4.379.471	12.136.118	26.898.234	222.106	27.120.340	48.546.989	52.106.561	-6,8	TOTALES

2.3 TRÁFICO DE MERCANCÍAS (Kg)

Evolución mensual del tráfico de mercancías por mercados

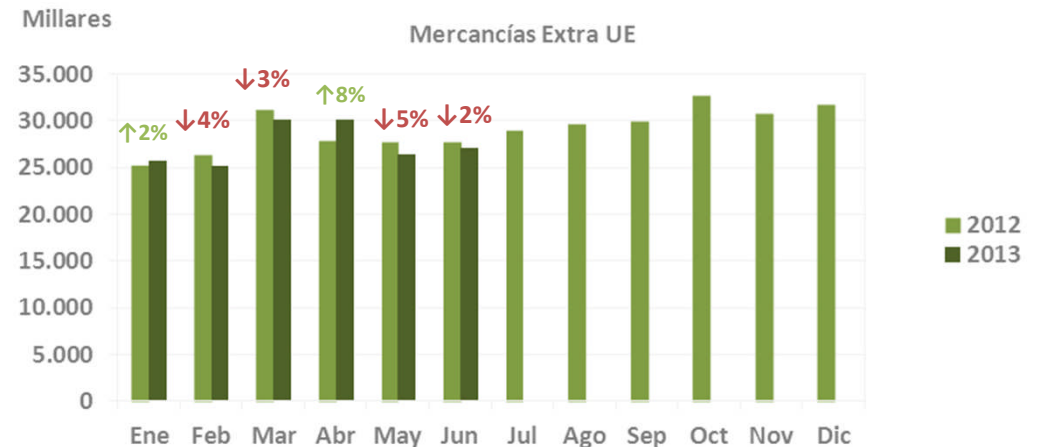
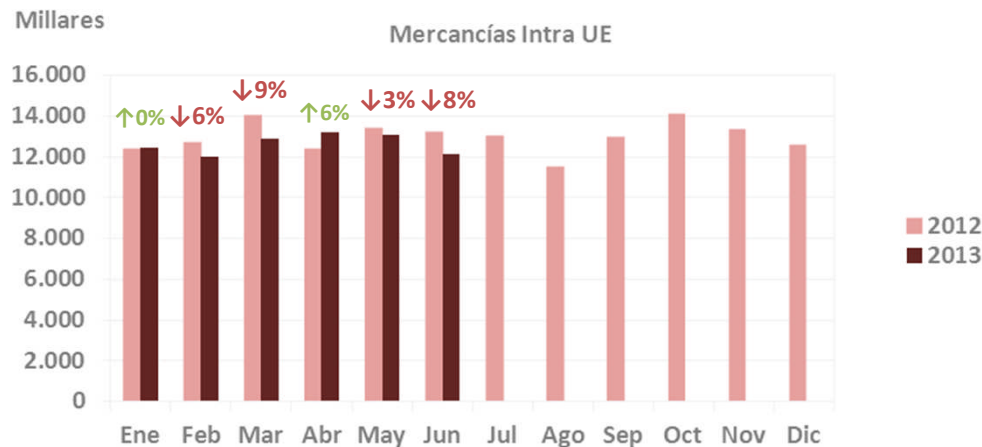
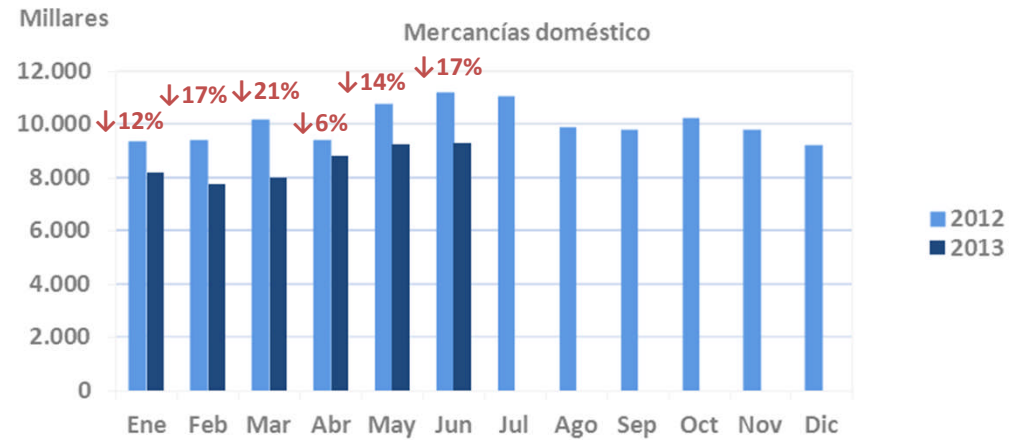
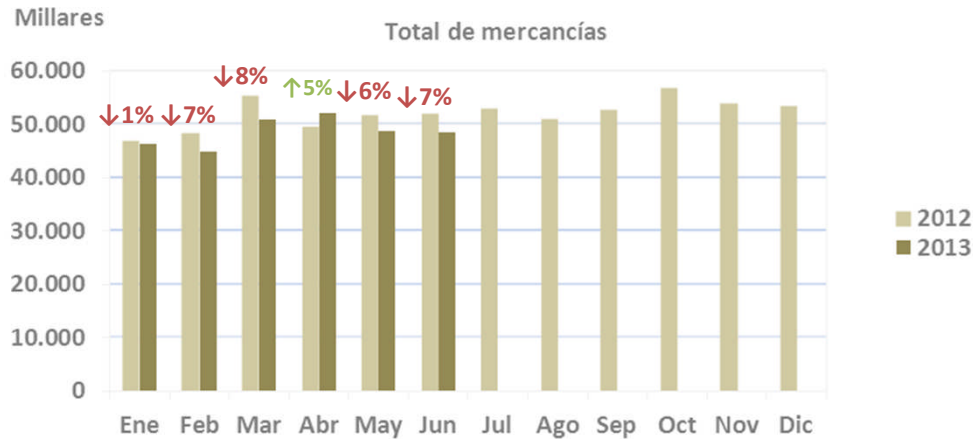

ENE	FEB	MAR	ABR	MAY	JUN	JUL	AGO	SEP	OCT	NOV	DIC
-----	-----	-----	-----	-----	-----	-----	-----	-----	-----	-----	-----

3. RESUMEN EJECUTIVO ACUMULADO ANUAL

Enero – Junio en cifras

Movimiento de pasajeros									
	TOTAL	CUOTA	VAR 13/12	REGULAR	CUOTA	VAR 13/12	CHÁRTER	CUOTA	VAR 13/12
Total	84.380.256	100%	-5,9%	76.612.113	100%	-6,2%	7.768.143	100%	-2,9%
Doméstico	27.311.002	32,4%	-16,1%	26.527.604	34,6%	-16,4%	783.398	10,1%	-2,7%
Intra UE	45.754.174	54,2%	-0,8%	39.842.344	52,0%	-0,3%	5.911.830	76,1%	-4,4%
Extra UE	113.15.080	13,4%	3,3%	10.242.165	13,4%	3,0%	1072.915	13,8%	6,1%

Movimiento de aeronaves									
	TOTAL	CUOTA	VAR 13/12	REGULAR	CUOTA	VAR 13/12	CHÁRTER	CUOTA	VAR 13/12
Total	723.948	100%	-10,5%	647.836	100%	-11,1%	76.112	100%	-5,1%
Doméstico	300.739	41,5%	-19,7%	284.492	43,9%	-20,0%	16.247	21,3%	-14,5%
Intra UE	342.323	47,3%	-4,1%	293.824	45,4%	-4,4%	48.499	63,7%	-2,8%
Extra UE	80.886	11,2%	4,1%	69.520	10,7%	4,7%	11.366	14,9%	0,8%

Tráfico de mercancías (Kg)									
	TOTAL	CUOTA	VAR 13/12	REGULAR	CUOTA	VAR 13/12	CHÁRTER	CUOTA	VAR 13/12
Total	291581417	100%	-4,2%	256.974.250	100%	-5,0%	34.607.167	100%	15%
Doméstico	51377.679	17,6%	-14,7%	45.056.323	17,5%	-14,1%	6.321.356	18,3%	-18,6%
Intra UE	75.674.668	26,0%	-3,4%	49.772.168	19,4%	-10,0%	25.902.500	74,8%	12,6%
Extra UE	164.529.070	56,4%	-0,8%	162.145.759	63,1%	-0,3%	2.383.311	6,9%	-27,9%

Principales aeropuertos mercado doméstico					
RANK TOTAL	RANK DOM	AEROPUERTO	PAX	CUOTA	VAR 13/12
1	1	MADRID	5.688.636	20,8%	-26,5%
2	2	BARCELONA	4.915.531	18,0%	-14,4%
3	3	PALMA DE MALLORCA	2.379.668	8,7%	-14,4%
5	4	GRAN CANARIA	1.707.756	6,3%	-14,8%
14	5	TENERIFE NORTE	1.629.920	6,0%	-11,5%
		RESTO APTOS.	10.989.491	40,2%	-16,9%
		TOTAL APTOS.	27.311.002	100%	-16,1%

Principales aeropuertos mercado intra UE					
RANK TOTAL	RANK INTRA UE	AEROPUERTO	PAX	CUOTA	VAR 13/12
2	1	BARCELONA-EL PRAT	8.409.367	18,4%	0,9%
1	2	MADRID-BARAJAS	7.617.589	16,6%	-15,0%
3	3	PALMA DE MALLORCA	6.370.941	13,9%	6,1%
4	4	MÁLAGA-COSTA DEL SOL	4.302.416	9,4%	5,2%
7	5	TENERIFE SUR	3.550.295	7,8%	0,7%
		RESTO APTOS.	15.503.566	33,9%	18%
		TOTAL APTOS.	45.754.174	100%	-0,8%

Principales aeropuertos mercado extra UE					
RANK TOTAL	RANK EXTRA UE	AEROPUERTO	PAX	CUOTA	VAR 13/12
1	1	MADRID-BARAJAS	5.571.130	49,2%	-6,6%
2	2	BARCELONA-EL PRAT	2.792.664	24,7%	14,7%
5	3	GRAN CANARIA	574.932	5,1%	16,7%
3	4	PALMA DE MALLORCA	527.420	4,7%	10,0%
6	5	ALICANTE-ELCHE	486.371	4,3%	29,2%
		RESTO APTOS.	1.362.563	12,0%	13,0%
		TOTAL APTOS.	11315.080	100%	3,3%

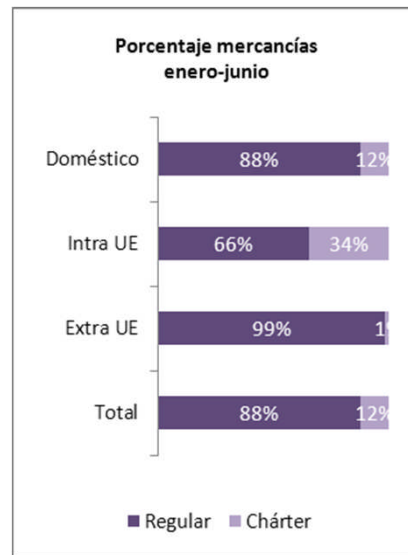
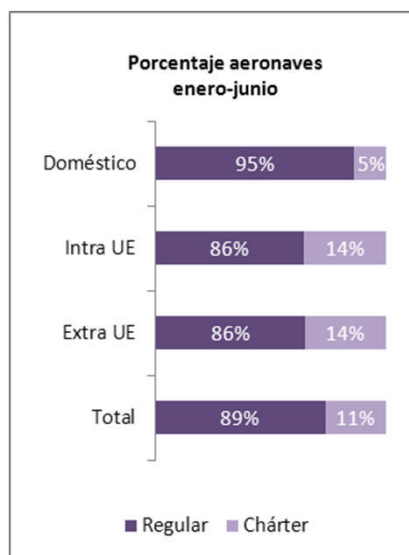
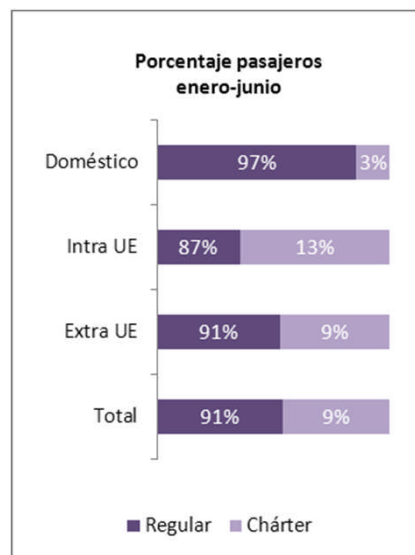

ENE	FEB	MAR	ABR	MAY	JUN	JUL	AGO	SEP	OCT	NOV	DIC
-----	-----	-----	-----	-----	-----	-----	-----	-----	-----	-----	-----

4.1 MOVIMIENTO DE PASAJEROS

Desglose por aeropuertos

AEROPUERTOS	DOMÉSTICO			INTRA UE			EXTRA UE			TOTAL		Var % 13/12	AEROPUERTOS
	REGULAR	NO REGULAR	TOTAL	REGULAR	NO REGULAR	TOTAL	REGULAR	NO REGULAR	TOTAL	2013	2012		
1 MADRID-BARAJAS	5.656.550	32.086	5.688.636	7.529.768	87.821	7.617.589	5.490.531	80.599	5.571.130	18.877.355	22.127.228	-14,7	MADRID-BARAJAS
2 BARCELONA-EL PRAT	4.827.272	88.259	4.915.531	8.344.874	64.493	8.409.367	2.494.572	298.092	2.792.664	16.117.562	16.394.015	-1,7	BARCELONA-EL PRAT
3 PALMA DE MALLORCA	2.361.843	17.825	2.379.668	5.429.517	94.142	6.370.941	385.169	142.251	527.420	9.278.029	9.206.472	0,8	PALMA DE MALLORCA
4 MÁLAGA-COSTA DEL SOL	851.231	64.455	915.686	4.075.005	227.411	4.302.416	464.024	9.873	473.897	5.691.999	5.668.438	0,4	MÁLAGA-COSTA DEL SOL
5 GRAN CANARIA	1.691.043	16.713	1.707.756	1.222.096	107.279	2.294.375	289.314	285.618	574.932	4.577.063	4.876.665	-6,1	GRAN CANARIA
6 ALICANTE-ELCHE	497.272	59.832	557.104	2.998.841	200.673	3.199.514	477.000	9.371	486.371	4.242.989	3.972.519	6,8	ALICANTE-ELCHE
7 TENERIFE SUR	295.635	34.147	329.782	2.209.235	134.106	3.550.295	163.146	159.959	323.105	4.203.182	4.217.225	-0,3	TENERIFE SUR
8 LANZAROTE	683.161	12.772	695.933	1.009.857	645.469	1.655.326	26.812	29.204	56.016	2.407.275	2.446.267	-1,6	LANZAROTE
9 VALENCIA	663.404	29.570	692.974	1.232.501	23.113	1.255.614	183.548	3.177	186.725	2.135.313	2.224.854	-4,0	VALENCIA
10 IBIZA	835.232	60.646	895.878	823.054	232.977	1.056.031	23.444	2.861	26.305	1.978.214	1.894.357	4,4	IBIZA
11 FUERTEVENTURA	386.289	9.525	395.814	895.276	582.005	1.477.281	37.935	15.834	53.769	1.926.864	2.135.255	-9,8	FUERTEVENTURA
12 SEVILLA	1.101.119	54.965	1.156.084	626.035	23.811	649.846	29.245	4.349	33.594	1.840.224	2.173.840	-15,3	SEVILLA
13 BILBAO	1.068.879	51.454	1.120.333	614.554	4.732	619.286	36.224	3.688	39.912	1.779.531	1.962.278	-9,3	BILBAO
14 TENERIFE NORTE	1.617.232	12.688	1.629.920	2.543	13.961	16.504	9.923	181	10.104	1.656.528	1.837.554	-9,9	TENERIFE NORTE
15 GIRONA	26.744	616	27.360	1.046.332	20.463	1.066.795	63.167	3.479	66.646	1.160.801	1.213.880	-4,4	GIRONA
16 SANTIAGO	783.216	59.700	842.916	85.754	3.107	88.861	54.653	692	55.345	987.122	1.049.312	-5,9	SANTIAGO
17 MENORCA	433.761	32.236	465.997	168.899	225.329	394.228	3.414	4.411	7.825	868.050	828.858	4,7	MENORCA
18 ASTURIAS	408.564	35.553	444.117	65.017	676	65.693	269	557	826	510.636	586.497	-12,9	ASTURIAS
19 MURCIA-SAN JAVIER	22.063	308	22.371	44.194	2.907	44.848	4.406	2.365	6.771	473.990	510.206	-7,1	MURCIA-SAN JAVIER
20 SANTANDER	293.205	9.299	302.504	156.401	578	156.979	0	7	7	459.490	539.961	-14,9	SANTANDER
21 PALMA (LA)	275.021	2.176	277.197	73.048	36.410	109.458	0	0	0	386.655	485.123	-20,3	PALMA (LA)
22 REUS	18.850	21	18.871	262.653	97.358	360.011	3.732	1.328	5.060	383.942	334.213	14,9	REUS
23 CORUÑA (A)	296.195	5.725	301.920	49.444	397	49.841	0	89	89	351.850	386.862	-9,1	CORUÑA (A)
24 VIGO	291.638	1.284	292.922	32.432	2.042	34.474	0	213	213	327.609	393.686	-16,8	VIGO
25 JEREZ	149.937	987	150.924	156.246	8.534	164.780	1.637	1.849	3.486	319.190	376.159	-15,1	JEREZ
26 FGL GRANADA-JAÉN	297.315	10.473	307.788	0	867	867	0	95	95	308.750	370.322	-16,6	FGL GRANADA-JAÉN
27 ALMERÍA	127.968	33.711	161.679	104.399	36.403	140.802	0	4.747	4.747	307.228	356.925	-13,9	ALMERÍA
28 ZARAGOZA	49.617	18.902	68.519	154.092	1.223	155.315	0	2.037	2.037	225.871	264.897	-14,7	ZARAGOZA
29 MELILLA	135.985	725	136.710	0	11	11	0	8	8	136.729	148.120	-7,7	MELILLA
30 VALLADOLID	80.182	18.907	99.089	13.921	9.310	23.231	0	4.694	4.694	127.014	189.872	-33,1	VALLADOLID
31 SAN SEBASTIÁN	114.149	1.763	115.912	0	190	190	0	55	55	116.157	126.528	-8,2	SAN SEBASTIÁN
32 PAMPLONA	72.723	1.883	74.606	0	2.519	2.519	0	447	447	77.572	95.143	-18,5	PAMPLONA
33 HIERRO (EL)	65.494	0	65.494	0	0	0	0	0	0	65.494	76.243	-14,1	HIERRO (EL)
34 LLEIDA-ALGUAIRE	3.219	0	3.219	18.609	0	18.609	0	0	0	2.1828	26.662	-18,1	LLEIDA-ALGUAIRE
35 LEÓN	10.246	542	10.788	0	43	43	0	3	3	10.834	26.891	-59,7	LEÓN
36 GOMERA (LA)	10.240	0	10.240	0	0	0	0	0	0	10.240	9.347	9,6	GOMERA (LA)
37 BURGOS	5.334	1.057	6.391	0	196	196	0	0	0	6.587	7.931	-16,9	BURGOS
38 SALAMANCA	5.902	39	5.941	0	83	83	0	95	95	6.119	11.973	-48,9	SALAMANCA
39 LOGROÑO-AGONCILLO	4.556	59	4.615	0	53	53	0	4	4	4.672	6.625	-29,5	LOGROÑO-AGONCILLO
40 BADAJOZ	3.110	277	3.387	0	15	15	0	4	4	3.406	18.115	-81,2	BADAJOZ
41 CEUTA	3.101	227	3.328	0	0	0	0	0	0	3.328	17.572	-81,1	CEUTA
42 ALGECIRAS	1.991	0	1.991	0	0	0	0	0	0	1.991	8.897	-77,6	ALGECIRAS
43 VITORIA	416	723	1.139	0	760	760	0	72	72	1.971	16.884	-88,3	VITORIA
44 MADRID-TORREJÓN	0	598	598	0	652	652	0	570	570	1.820	13.429	-86,4	MADRID-TORREJÓN
45 CÓRDOBA	0	619	619	0	52	52	0	8	8	679	1.151	-41,0	CÓRDOBA
46 ALBACETE	0	44	44	0	261	261	0	29	29	334	786	-57,5	ALBACETE
47 HUESCA-PIRINEOS	0	2	2	0	154	154	0	0	0	156	322	-51,6	HUESCA-PIRINEOS
48 MADRID-CUATRO VIENTOS	0	5	5	0	8	8	0	0	0	13	34	-61,8	MADRID-CUATRO VIENTOS
TOTALES	26.527.604	783.398	27.311.002	39.842.344	5.911.830	45.754.174	10.242.165	1.072.915	11.315.080	84.380.256	89.636.393	-5,9	TOTALES

4.1 MOVIMIENTO DE PASAJEROS

Evolución acumulada del movimiento de pasajeros por mercados

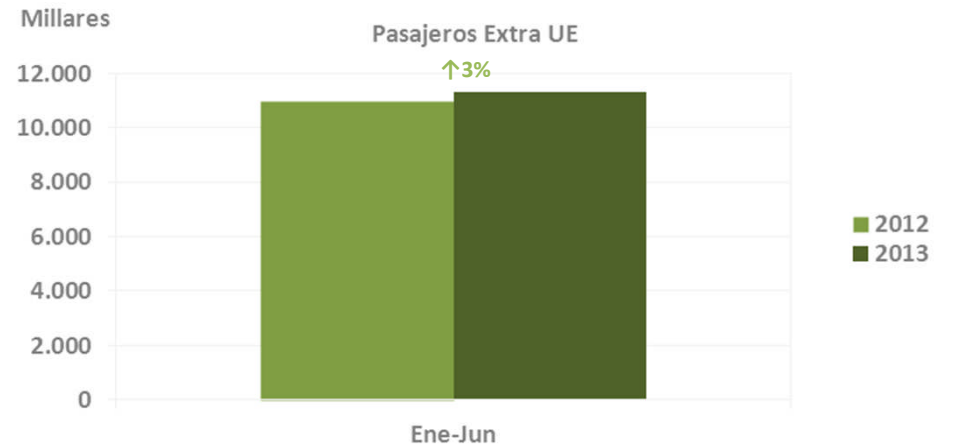
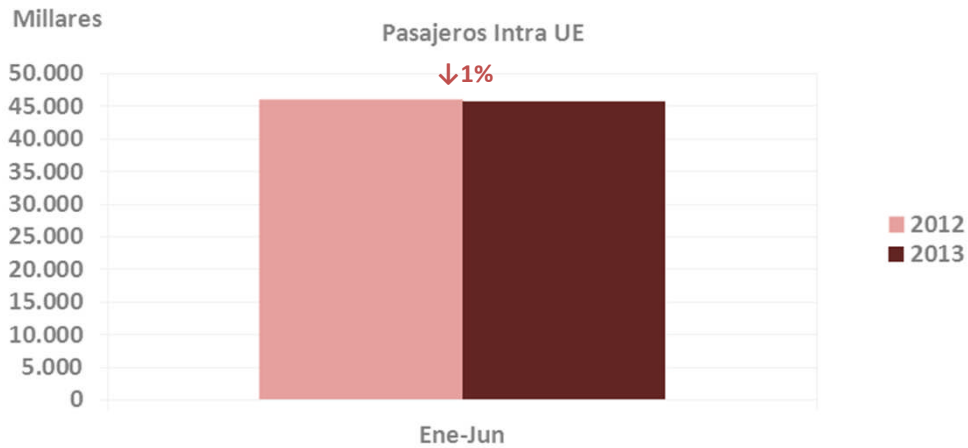
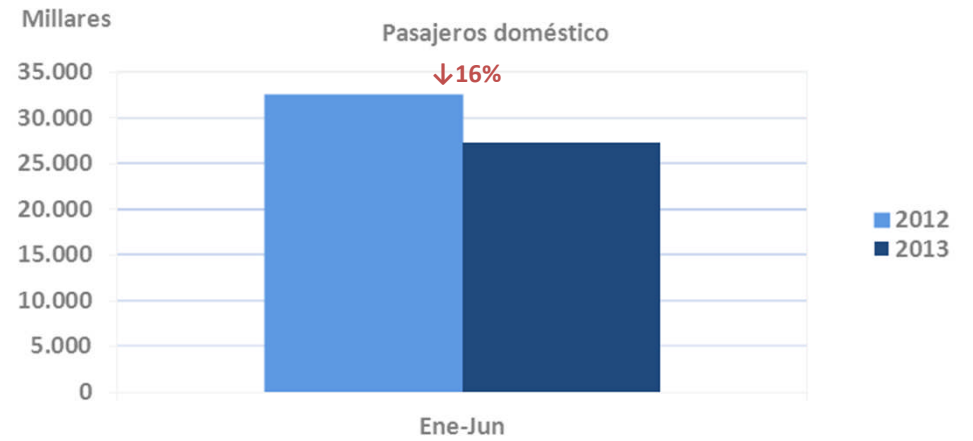
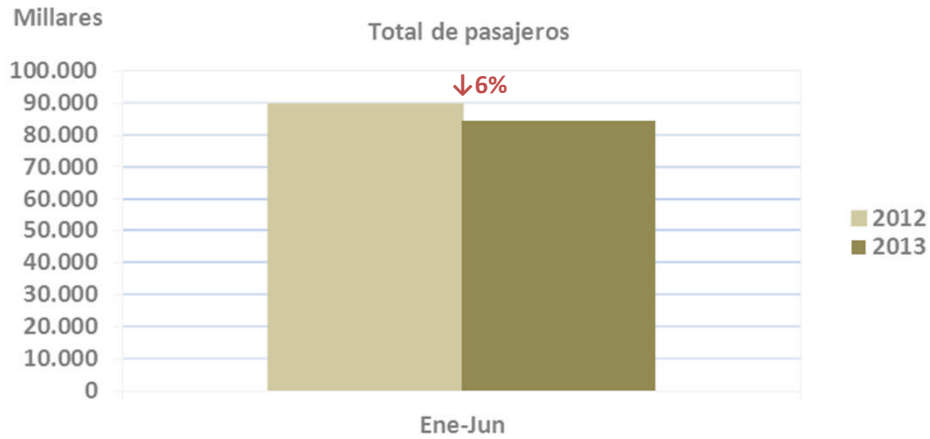

4.2 MOVIMIENTO DE AERONAVES

Desglose por aeropuertos

AEROPUERTOS	DOMÉSTICO			INTRA UE			EXTRA UE			TOTAL		Var % t3/12	AEROPUERTOS
	REGULAR	NO REGULAR	TOTAL	REGULAR	NO REGULAR	TOTAL	REGULAR	NO REGULAR	TOTAL	2013	2012		
1 MADRID-BARAJAS	56.876	1.388	58.264	64.437	3.218	67.655	32.607	1.699	34.306	160.225	185.742	-13,7	MADRID-BARAJAS
2 BARCELONA-EL PRAT	39.105	1.686	40.791	65.604	2.643	68.247	17.870	2.377	20.247	129.285	138.298	-6,5	BARCELONA-EL PRAT
3 PALMA DE MALLORCA	23.616	841	24.457	34.936	7.543	42.479	3.030	1.502	4.532	71.468	74.091	-3,5	PALMA DE MALLORCA
4 MÁLAGA-COSTA DEL SOL	8.184	1.090	9.274	27.553	2.588	30.141	3.608	758	4.366	43.781	46.027	-4,9	MÁLAGA-COSTA DEL SOL
5 GRAN CANARIA	23.057	267	23.324	7.566	6.281	13.847	3.614	1.985	5.599	42.770	48.526	-11,9	GRAN CANARIA
6 ALICANTE-ELCHE	4.417	799	5.216	19.625	1.468	21.093	3.507	259	3.766	30.075	28.387	5,9	ALICANTE-ELCHE
7 TENERIFE SUR	2.752	339	3.091	12.690	7.702	20.392	887	972	1.859	25.342	26.672	-5,0	TENERIFE SUR
8 VALENCIA	9.184	812	9.996	9.718	827	10.545	1.595	186	1.781	22.322	24.165	-7,6	VALENCIA
9 TENERIFE NORTE	21.257	153	21.410	18	173	191	88	13	101	21.702	26.273	-17,4	TENERIFE NORTE
10 LANZAROTE	8.946	140	9.086	6.055	3.735	9.790	188	210	398	19.274	21.448	-10,1	LANZAROTE
11 BILBAO	10.748	740	11.488	6.965	170	7.135	364	51	415	19.038	21.540	-11,6	BILBAO
12 IBIZA	8.641	1.189	9.830	5.901	2.498	8.399	233	398	631	18.860	19.705	-4,3	IBIZA
13 SEVILLA	9.460	863	10.323	5.325	427	5.752	217	90	307	16.382	20.313	-19,4	SEVILLA
14 FUERTEVENTURA	6.430	271	6.701	5.328	3.378	8.706	265	109	374	15.781	18.836	-16,2	FUERTEVENTURA
15 GIRONA	254	65	319	8.227	370	8.597	434	101	535	9.451	9.576	-1,3	GIRONA
16 MENORCA	5.932	556	6.488	1.165	1.309	2.474	54	52	106	9.068	9.312	-2,6	MENORCA
17 SANTIAGO	6.321	812	7.133	603	139	742	383	47	430	8.305	8.730	-4,9	SANTIAGO
18 PALMA (LA)	5.123	114	5.237	483	263	746	0	0	0	5.983	8.703	-31,3	PALMA (LA)
19 SANTANDER	3.712	229	3.941	1.134	62	1.196	0	13	13	5.150	6.223	-17,2	SANTANDER
20 ASTURIAS	3.550	340	3.890	554	74	628	2	14	16	4.534	5.529	-18,0	ASTURIAS
21 VIGO	3.230	86	3.316	625	161	786	0	23	23	4.125	5.100	-19,1	VIGO
22 ALMERÍA	2.479	231	2.710	728	356	1.084	0	39	39	3.833	4.857	-21,1	ALMERÍA
23 MURCIA-SAN JAVIER	620	62	682	2.949	97	3.046	38	39	77	3.805	4.614	-17,5	MURCIA-SAN JAVIER
24 MELILLA	3.427	249	3.676	0	4	4	0	2	2	3.682	4.890	-24,7	MELILLA
25 FGL GRANADA-JAÉN	3.325	227	3.552	0	80	80	0	27	27	3.659	3.913	-6,5	FGL GRANADA-JAÉN
26 CORUÑA (A)	2.528	209	2.737	743	37	780	0	18	18	3.535	3.782	-6,5	CORUÑA (A)
27 JEREZ	1.600	112	1.712	1.063	210	1.273	16	51	67	3.052	3.504	-12,9	JEREZ
28 REUS	200	22	222	1.994	600	2.594	52	23	75	2.891	2.381	21,4	REUS
29 ZARAGOZA	470	186	656	1.413	92	1.505	466	46	512	2.673	3.134	-14,7	ZARAGOZA
30 VITORIA	66	981	1.047	184	1.273	1.457	1	8	9	2.513	2.732	-8,0	VITORIA
31 SAN SEBASTIÁN	2.023	65	2.088	0	40	40	0	12	12	2.140	3.336	-35,9	SAN SEBASTIÁN
32 PAMPLONA	1.602	156	1.758	0	111	111	0	10	10	1.879	2.698	-30,4	PAMPLONA
33 HIERRO (EL)	1.711	0	1.711	0	0	0	0	0	0	1.711	1.851	-7,6	HIERRO (EL)
34 VALLADOLID	794	176	970	117	209	326	0	41	41	1.337	2.344	-43,0	VALLADOLID
35 GOMERA (LA)	676	0	676	0	0	0	0	0	0	676	586	15,4	GOMERA (LA)
36 CEUTA	590	55	645	0	0	0	0	0	0	645	2.242	-71,2	CEUTA
37 MADRID-TORREJÓN	0	154	154	0	223	223	0	151	151	528	4.385	-88,0	MADRID-TORREJÓN
38 ALGECIRAS	402	0	402	0	0	0	0	0	0	402	1.075	-62,6	ALGECIRAS
39 BURGOS	218	172	390	0	10	10	0	0	0	400	472	-15,3	BURGOS
40 LEÓN	292	49	341	0	11	11	0	4	4	356	845	-57,9	LEÓN
41 LOGROÑO-AGONCILLO	245	12	257	0	10	10	0	2	2	269	374	-28,1	LOGROÑO-AGONCILLO
42 CÓRDOBA	0	254	254	0	8	8	0	0	0	262	334	-21,6	CÓRDOBA
43 SALAMANCA	187	18	205	0	25	25	0	15	15	245	466	-47,4	SALAMANCA
44 LLEIDA-ALGUAIRE	104	0	104	120	0	120	0	0	0	224	264	-15,2	LLEIDA-ALGUAIRE
45 BADAJOZ	138	40	178	0	7	7	0	3	3	188	531	-64,6	BADAJOZ
46 ALBACETE	0	14	14	0	54	54	0	13	13	81	82	-1,2	ALBACETE
47 MADRID-CUATRO VIENTOS	0	21	21	1	5	6	1	3	4	31	100	-69,0	MADRID-CUATRO VIENTOS
48 HUESCA-PIRINEOS	0	2	2	0	8	8	0	0	0	10	17	-41,2	HUESCA-PIRINEOS
TOTALES	284.492	16.247	300.739	293.824	48.499	342.323	69.520	11.366	80.886	723.948	809.005	-10,5	TOTALES

ENE	FEB	MAR	ABR	MAY	JUN	JUL	AGO	SEP	OCT	NOV	DIC
-----	-----	-----	-----	-----	-----	-----	-----	-----	-----	-----	-----

4.2 MOVIMIENTO DE AERONAVES

Evolución acumulada del movimiento de aeronaves por mercados

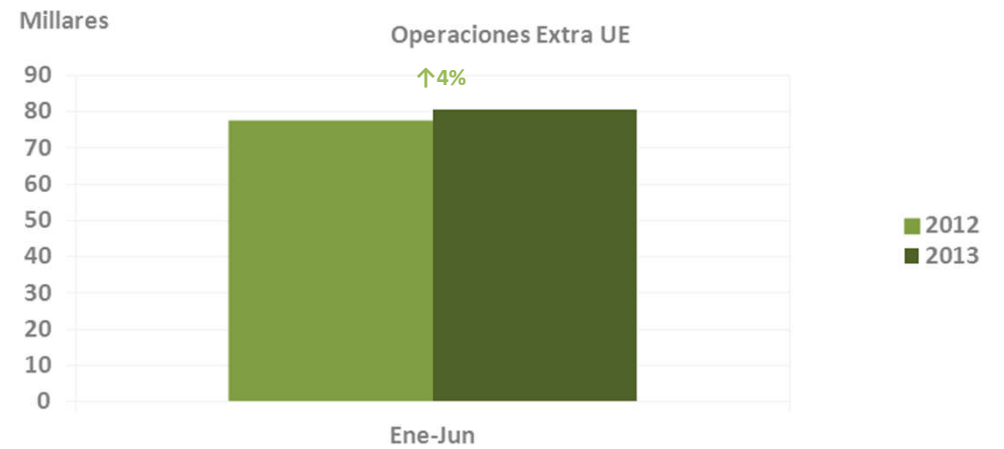
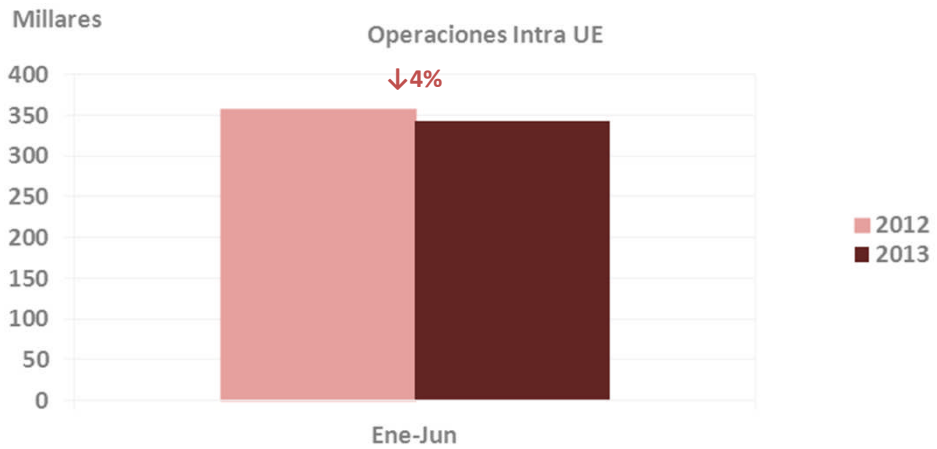
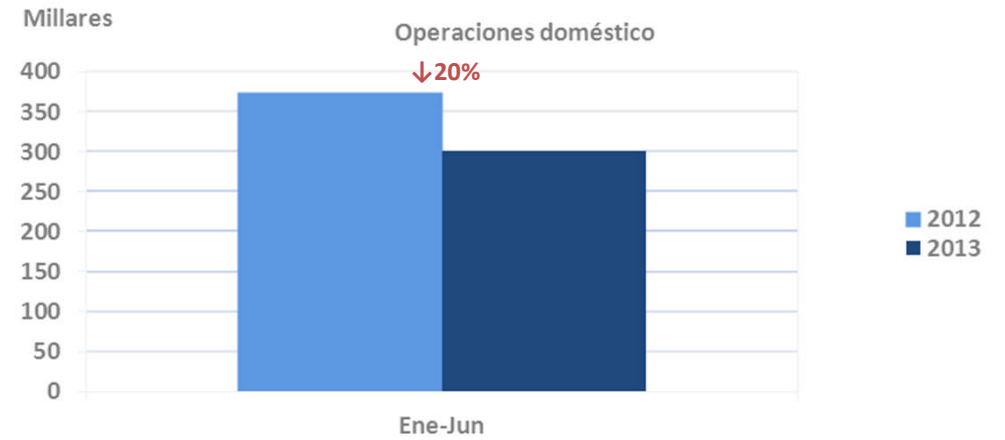
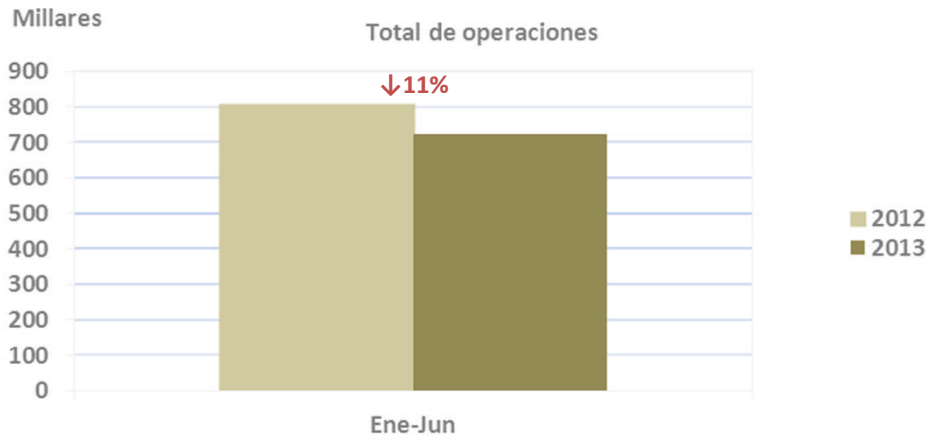

4.3 TRÁFICO DE MERCANCÍAS (Kg)

Desglose por aeropuertos

AEROPUERTOS	DOMÉSTICO			INTRA UE			EXTRA UE			TOTAL		Var % 13/12	AEROPUERTOS
	REGULAR	NO REGULAR	TOTAL	REGULAR	NO REGULAR	TOTAL	REGULAR	NO REGULAR	TOTAL	2013	2012		
1 MADRID-BARAJAS	17.085.218	381422	17.466.640	26.613.981	14.375.550	40.989.531	105.653.454	504.711	106.158.165	164.614.336	176.293.529	-6,6	MADRID-BARAJAS
2 BARCELONA-EL PRAT	2.692.753	258.265	2.951.018	16.047.077	5.268.845	21.315.922	22.987.731	150.021	23.137.752	47.404.692	46.595.309	1,7	BARCELONA-EL PRAT
3 ZARAGOZA	19.275	0	19.275	1036.310	8.716	1045.026	31.102.620	342.886	31.445.506	32.509.807	31.791.849	2,3	ZARAGOZA
4 GRAN CANARIA	6.514.358	60.589	6.574.947	562.353	555.101	1.117.454	1086.452	350.860	1.437.312	9.129.713	10.665.515	-14,4	GRAN CANARIA
5 VITORIA	420.406	1.194.729	1.615.135	57.436	4.796.804	4.854.240	10.1000	457.020	558.020	7.027.395	6.307.142	11,4	VITORIA
6 TENERIFE NORTE	6.136.299	4.935	6.141.234	0	0	0	128.716	0	128.716	6.269.950	7.004.026	-10,5	TENERIFE NORTE
7 PALMA DE MALLORCA	5.243.636	4.134	5.247.770	494.798	45.762	540.560	125.717	410	126.127	5.914.457	6.725.726	-12,1	PALMA DE MALLORCA
8 VALENCIA	694.935	1.152.470	1.847.405	2.966.088	350.631	3.316.719	226.864	427.982	654.846	5.818.970	5.345.353	8,9	VALENCIA
9 SEVILLA	331229	1609.862	1941091	336.584	18.091	354.675	204.915	98.120	303.035	2.598.801	2.486.276	4,5	SEVILLA
10 TENERIFE SUR	755.538	7.405	762.943	567.030	350.595	917.625	41039	17.594	58.633	1.739.201	1.986.980	-12,5	TENERIFE SUR
11 ALICANTE-ELCHE	160.194	833.428	993.622	215.944	13.746	229.690	31.145	2.601	33.746	1.257.058	1.289.739	-2,5	ALICANTE-ELCHE
12 MÁLAGA-COSTA DEL SOL	327.264	7.790	335.054	448.777	6.549	455.326	404.703	28.207	432.910	1.223.290	1.321.022	-7,4	MÁLAGA-COSTA DEL SOL
13 BILBAO	888.689	462	889.151	252.467	8.691	261.158	51.268	0	51.268	1.201.577	1.162.919	3,3	BILBAO
14 IBIZA	989.641	877	990.518	18.073	14.811	32.884	0	0	0	1.023.402	1.042.500	-1,8	IBIZA
15 LANZAROTE	850.544	1.689	852.233	49.164	38.418	87.582	43	5	48	939.863	1.004.573	-6,4	LANZAROTE
16 SANTIAGO	105.928	774.563	880.491	20	630	650	0	0	0	881.141	882.398	-0,1	SANTIAGO
17 MENORCA	683.279	27.902	711.181	2.034	442	2.476	32	0	32	713.689	800.185	-10,8	MENORCA
18 FUERTEVENTURA	410.277	0	410.277	73.128	12.403	85.531	30	40	70	495.878	635.438	-22,0	FUERTEVENTURA
19 PALMA (LA)	280.577	0	280.577	30.562	370	30.932	0	0	0	311.509	400.647	-22,2	PALMA (LA)
20 VIGO	213.121	608	213.729	0	13.565	13.565	0	0	0	227.294	292.404	-22,3	VIGO
21 MELILLA	88.908	0	88.908	0	0	0	0	0	0	88.908	128.817	-31,0	MELILLA
22 CORUÑA (A)	57.021	0	57.021	0	0	0	0	0	0	57.021	100.434	-43,2	CORUÑA (A)
23 HIERRO (EL)	50.420	0	50.420	0	0	0	0	0	0	50.420	58.346	-13,6	HIERRO (EL)
24 ASTURIAS	43.913	225	44.138	0	0	0	0	0	0	44.138	42.696	3,4	ASTURIAS
25 GIRONA	0	0	0	0	15.285	15.285	0	0	0	15.285	13.036	17,3	GIRONA
26 ALMERÍA	2.596	0	2.596	227	184	411	0	2.854	2.854	5.861	5.779	1,4	ALMERÍA
27 FGL GRANADA-JAÉN	5.706	1	5.707	0	0	0	0	0	0	5.707	17.662	-67,7	FGL GRANADA-JAÉN
28 JEREZ	323	0	323	115	3.775	3.890	0	0	0	4.213	12.777	-67,0	JEREZ
29 SAN SEBASTIÁN	2.513	0	2.513	0	0	0	0	0	0	2.513	5.260	-52,2	SAN SEBASTIÁN
30 PAMPLONA	339	0	339	0	1.851	1.851	0	0	0	2.190	2.161	1,3	PAMPLONA
31 VALLADOLID	944	0	944	0	1.130	1.130	0	0	0	2.074	13.725	-84,9	VALLADOLID
32 SANTANDER	289	0	289	0	495	495	0	0	0	784	543	44,4	SANTANDER
33 GOMERA (LA)	190	0	190	0	0	0	0	0	0	190	1.520	-87,5	GOMERA (LA)
34 REUS	0	0	0	0	60	60	0	0	0	60	13.146	-99,5	REUS
35 MURCIA-SAN JAVIER	0	0	0	0	0	0	30	0	30	30	112	-73,2	MURCIA-SAN JAVIER
36 ALBACETE	0	0	0	0	0	0	0	0	0	0	0	0,0	ALBACETE
37 ALGECIRAS	0	0	0	0	0	0	0	0	0	0	0	0,0	ALGECIRAS
38 BADAJOZ	0	0	0	0	0	0	0	0	0	0	0	0,0	BADAJOZ
39 BURGOS	0	0	0	0	0	0	0	0	0	0	0	0,0	BURGOS
40 CEUTA	0	0	0	0	0	0	0	0	0	0	162	-100,0	CEUTA
41 CÓRDOBA	0	0	0	0	0	0	0	0	0	0	0	0,0	CÓRDOBA
42 HUESCA-PIRINEOS	0	0	0	0	0	0	0	0	0	0	0	0,0	HUESCA-PIRINEOS
43 LEÓN	0	0	0	0	0	0	0	0	0	0	814	-100,0	LEÓN
44 LLEIDA-ALGUAIRE	0	0	0	0	0	0	0	0	0	0	0	0,0	LLEIDA-ALGUAIRE
45 LOGROÑO-AGONCILLO	0	0	0	0	0	0	0	0	0	0	0	0,0	LOGROÑO-AGONCILLO
46 MADRID-CUATRO VIENTOS	0	0	0	0	0	0	0	0	0	0	0	0,0	MADRID-CUATRO VIENTOS
47 MADRID-TORREJÓN	0	0	0	0	0	0	0	0	0	0	1	-100,0	MADRID-TORREJÓN
48 SALAMANCA	0	0	0	0	0	0	0	0	0	0	0	0,0	SALAMANCA
TOTALES	45.056.323	6.321.356	51.377.679	49.772.168	25.902.500	75.674.668	162.145.759	2.383.311	164.529.070	291.581.417	304.450.521	-4,2	TOTALES

ENE	FEB	MAR	ABR	MAY	JUN	JUL	AGO	SEP	OCT	NOV	DIC
-----	-----	-----	-----	-----	-----	-----	-----	-----	-----	-----	-----

4.3 TRÁFICO DE MERCANCÍAS (Kg)

Evolución acumulada del tráfico de mercancías por mercados

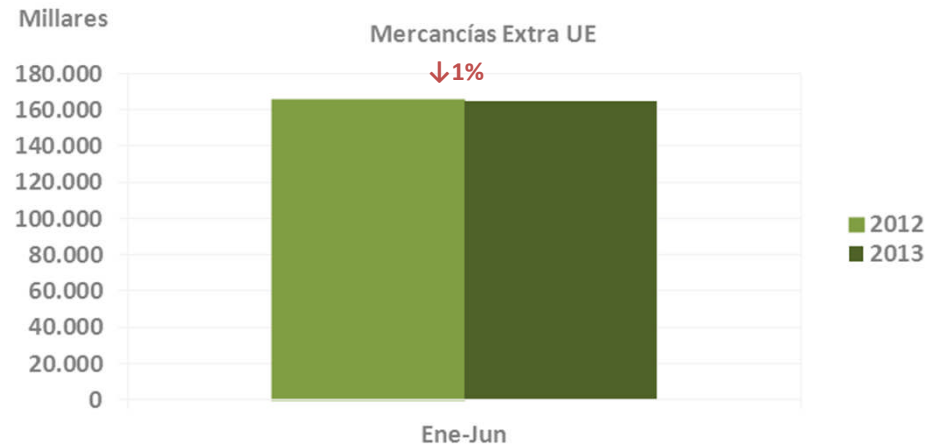
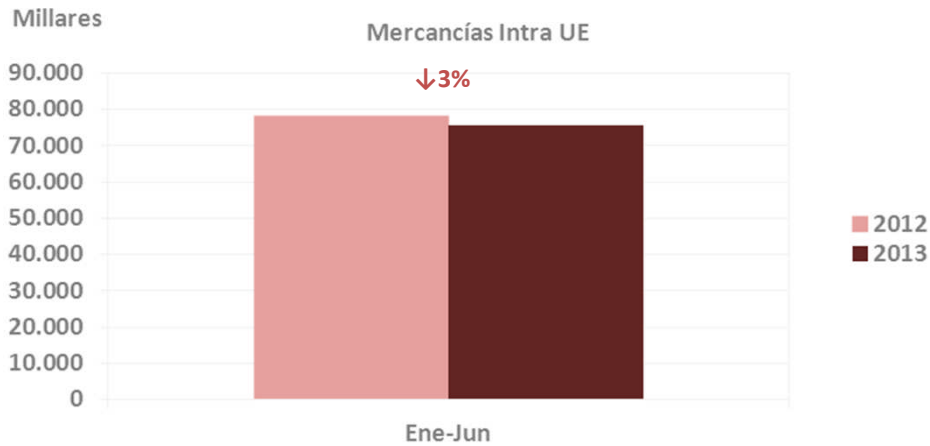
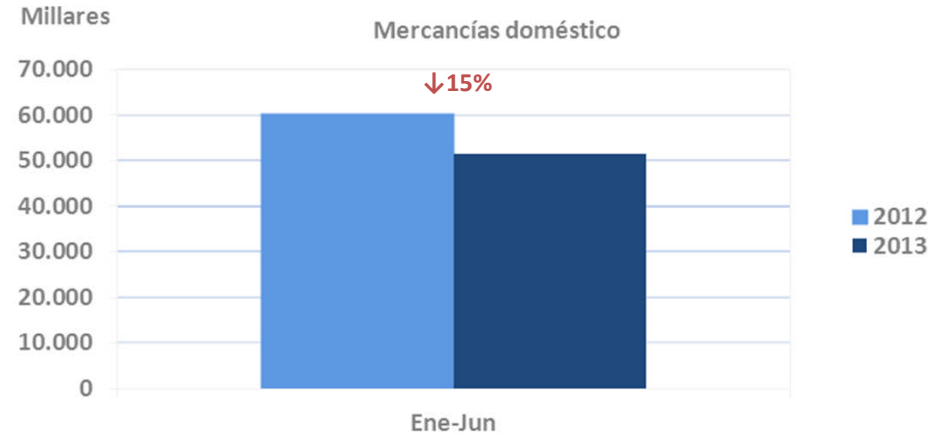
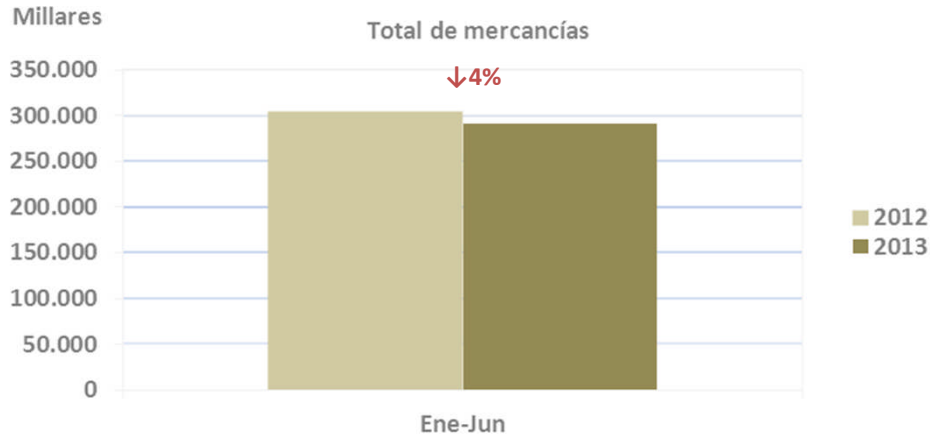

5. ANEXO

Definiciones

Pasajero

Toda persona por cuyo transporte la compañía aérea percibe remuneración comercial.

Movimiento de pasajeros

Las llegadas y salidas en los aeropuertos se contarán separadamente, es decir, una llegada y una salida se contarán como dos movimientos de un pasajero.

Movimiento de aeronaves

Las llegadas y salidas en los aeropuertos se contarán separadamente, es decir, una llegada y una salida se contarán como dos movimientos de una aeronave.

Mercancía

Suma de carga y correo en Kg.

Tráfico de mercancía

Volumen de mercancías (Kg.) transportada en los aeropuertos españoles, contabilizando tanto las llegadas como las salidas de las aeronaves en cada aeropuerto.

Tráfico doméstico

Operación de una aeronave con origen y destino en aeropuertos nacionales (sin contemplar las escalas intermedias).

Tráfico Intra UE

Operación de una aeronave con origen y destino un aeropuerto nacional y otro situado en la Unión Europea (UE27) (sin contemplar las escalas intermedias).

Tráfico Extra UE

Operación de una aeronave con origen y destino un aeropuerto nacional y otro situado fuera de la Unión Europea (UE27) (sin contemplar las escalas intermedias).

Tráfico Regular

Operación efectuada de conformidad con un horario publicado, o de un modo tan regular o frecuente como para constituir una serie sistemática identificable, que el público pueda reservar en forma directa.

Tráfico No Regular o Chárter

Operación que no se ha notificado en la compañía aérea correspondiente como servicio regular, y que se ha efectuado por remuneración y de un modo no regular, incluyendo los vuelos con aviones vacíos relacionados con los mismos, y los vuelos regulares convertidos en chárter.

5. ANEXO

Relación con otras estadísticas (Aena)

La DGAC contabiliza el movimiento de aeronaves, el número de pasajeros y el volumen de mercancía, se proporciona los movimientos comerciales regulares y no regulares.

Aena proporciona los movimientos comerciales y los totales. En los movimientos totales incluye Otras Clases de Tráfico (OCT) en los que contabiliza los vuelos de Aviación General y Trabajos Aéreos, al igual que en los pasajeros totales contabiliza los tránsitos en llegadas.