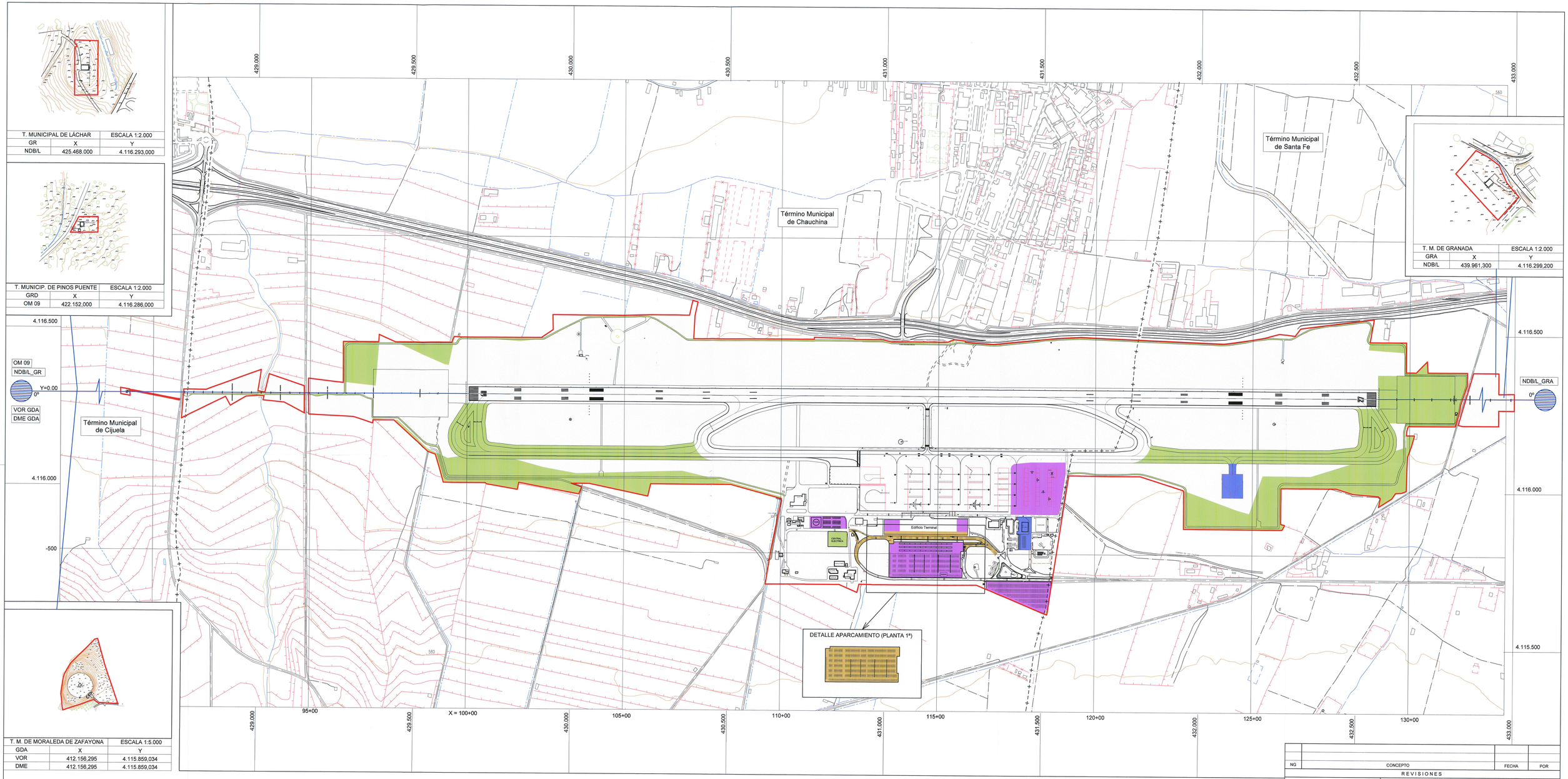

T. MUNICIPAL DE LÁCHAR		ESCALA 1:2.000
GR	X	Y
NDB/L	425.468.000	4.116.293,000

T. MUNICIP. DE PINOS PUENTE		ESCALA 1:2.000
GRD	X	Y
OM 09	422.152,000	4.116.286,000

T. M. DE GRANADA		ESCALA 1:2.000
GRA	X	Y
NDB/L	439.961,300	4.116.299,200

T. M. DE MORALEDA DE ZAFAYONA		ESCALA 1:5.000
GDA	X	Y
VOR	412.156,295	4.115.859,034
DME	412.156,295	4.115.859,034

NG
NM
NC
δ

Valor medio de la declinación magnética para el
1 de Enero de 1999 δ=3 07' Oeste
La declinación disminuye cada año 7,1'
Huso 30. Convergencia de la cuadrícula ω=0º27'56"
Factor de escala = 0.999657

- ACTUACIONES INMEDIATAS
- PRIMER HORIZONTE
- SEGUNDO HORIZONTE
- TERCER HORIZONTE

- LÍMITE DE LA ZONA DE SERVICIO PROPUESTA
- LÍMITE MUNICIPAL
- AYUDAS RADIOELÉCTRICAS

CARTOGRAFÍA
Coordenadas: UTM ED50
Fuente: *Aena*
Año: 2007
Escala: 1:5.000

NG	CONCEPTO	FECHA	POR

REVISIONES

Aena — Aeropuertos Españoles y Navegación Aérea

DIRECCIÓN DE PLANIFICACIÓN DE INFRAESTRUCTURAS

AEROPUERTO DE GRANADA

PLAN DIRECTOR

FASES DE ACTUACIÓN

CALCULADO
DIBUJADO
COMPROBADO
PROYECTADO
DIRIGIDO

HOJA Nº	PLANO Nº	FECHA	ESCALA	EDICIÓN
	9	MARZO 2010	1:5.000	