



GOBIERNO  
DE ESPAÑA

MINISTERIO  
DE FOMENTO

SECRETARÍA DE ESTADO DE INFRAESTRUCTURAS, TRANSPORTE Y VIVIENDA  
SECRETARÍA GENERAL DE TRANSPORTES

DIRECCIÓN GENERAL DE AVIACIÓN CIVIL  
SUBDIRECCIÓN GENERAL DE TRANSPORTE AÉREO

# TRÁFICO MENSUAL EN LOS AEROPUERTOS ESPAÑOLES

## ÍNDICE DE CONTENIDOS

1. RESUMEN EJECUTIVO MENSUAL	2
2. INFORMACIÓN MENSUAL	3
2.1 MOVIMIENTO DE PASAJEROS	
2.2 MOVIMIENTO DE AERONAVES	
2.3 TRÁFICO DE MERCANCÍAS (Kg)	
3. RESUMEN EJECUTIVO ACUMULADO ANUAL	9
4. INFORMACIÓN ANUAL	10
4.1 MOVIMIENTO DE PASAJEROS	
4.2 MOVIMIENTO DE AERONAVES	
4.3 TRÁFICO DE MERCANCÍAS (Kg)	
5. ANEXO	16

ENE	FEB	MAR	ABR	MAY	JUN	<b>JUL</b>	AGO	SEP	OCT	NOV	DIC
-----	-----	-----	-----	-----	-----	------------	-----	-----	-----	-----	-----

1. RESUMEN EJECUTIVO MENSUAL

Julio en cifras

Movimiento de pasajeros									
	TOTAL	CUOTA	VAR 13/12	REGULAR	CUOTA	VAR 13/12	CHÁRTER	CUOTA	VAR 13/12
Total	20.976.686	100%	-4,5%	18.830.040	100%	-4,8%	2.146.646	100%	-1,7%
Doméstico	5.863.930	28,0%	-16,5%	5.837.274	31,0%	-16,7%	26.656	1,2%	27,5%
Intra UE	12.177.350	58,1%	0,5%	10.458.325	55,5%	1,6%	17.19.025	80,1%	-5,6%
Extra UE	2.935.406	14,0%	3,9%	2.534.441	13,5%	1,9%	400.965	18,7%	17,9%

Movimiento de aeronaves									
	TOTAL	CUOTA	VAR 13/12	REGULAR	CUOTA	VAR 13/12	CHÁRTER	CUOTA	VAR 13/12
Total	162.284	100%	-5,4%	141.972	100%	-6,7%	20.312	100%	0,8%
Doméstico	58.839	36,3%	-16,0%	55.552	39,1%	-17,1%	3.287	16,2%	6,3%
Intra UE	84.492	52,1%	0,5%	70.678	49,8%	0,9%	13.814	68,0%	-2,0%
Extra UE	18.953	11,7%	4,8%	15.742	11,1%	4,2%	3.211	15,8%	8,1%

Tráfico de mercancías (Kg)									
	TOTAL	CUOTA	VAR 13/12	REGULAR	CUOTA	VAR 13/12	CHÁRTER	CUOTA	VAR 13/12
Total	51083.337	100%	-3,6%	43.710.472	100%	-6,6%	7.372.865	100%	19,3%
Doméstico	10.265.977	20,1%	-6,8%	7.742.144	17,7%	-20,5%	2.523.833	34,2%	97,2%
Intra UE	13.424.782	26,3%	2,8%	9.060.589	20,7%	-2,8%	4.364.193	59,2%	16,5%
Extra UE	27.392.578	53,6%	-5,2%	26.907.739	61,6%	-3,0%	484.839	6,6%	-57,9%

Principales aeropuertos mercado doméstico					
RANK TOTAL	RANK DOM	AEROPUERTO	PAX	CUOTA	VAR 13/12
1	1	MADRID	1.180.577	20,1%	-25,2%
2	2	BARCELONA	1020.117	17,4%	-12,5%
3	3	PALMA DE MALLORCA	490.478	8,4%	-18,0%
7	4	GRAN CANARIA	338.274	5,8%	-15,1%
16	5	TENERIFE NORTE	330.077	5,6%	-8,2%
		RESTO APTOS.	2.504.407	42,7%	-18,6%
		TOTAL APTOS.	5.863.930	100%	-16,5%

Principales aeropuertos mercado intra UE					
RANK TOTAL	RANK INTRA UE	AEROPUERTO	PAX	CUOTA	VAR 13/12
3	1	PALMA DE MALLORCA	2.609.428	21,4%	0,6%
2	2	BARCELONA-EL PRAT	1.974.419	16,2%	3,5%
1	3	MADRID-BARAJAS	1.513.148	12,4%	-14,4%
4	4	MÁLAGA-COSTA DEL SOL	1.193.528	9,8%	5,5%
5	5	ALICANTE-ELCHE	908.588	7,5%	13,5%
		RESTO APTOS.	3.978.239	32,7%	1,5%
		TOTAL APTOS.	12.177.350	100%	0,5%

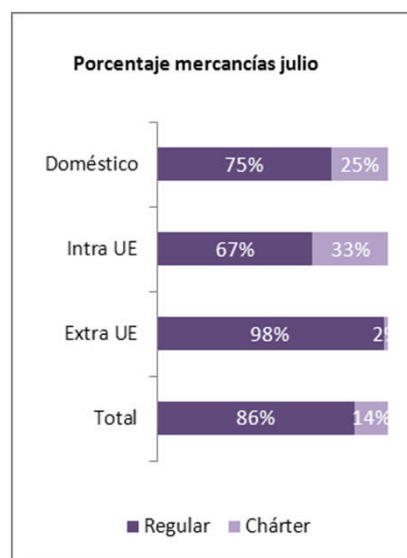
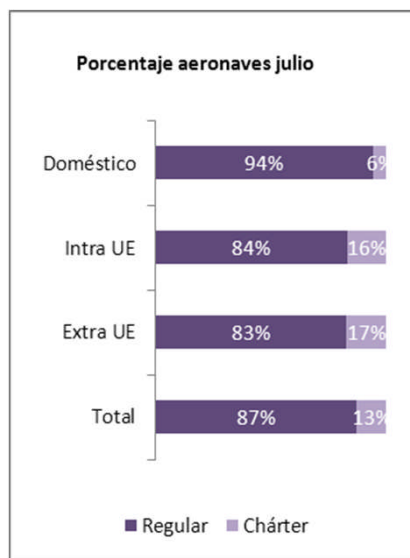
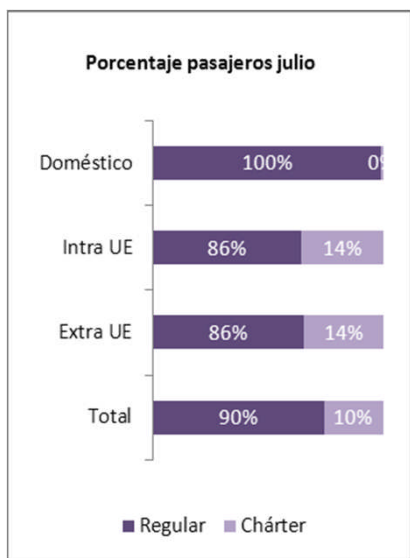

Principales aeropuertos mercado extra UE					
RANK TOTAL	RANK EXTRA UE	AEROPUERTO	PAX	CUOTA	VAR 13/12
1	1	MADRID-BARAJAS	1.181.100	40,2%	-7,7%
2	2	BARCELONA-EL PRAT	838.799	28,6%	9,7%
3	3	PALMA DE MALLORCA	288.929	9,8%	11,5%
5	4	ALICANTE-ELCHE	162.445	5,5%	25,6%
4	5	MÁLAGA-COSTA DEL SOL	157.056	5,4%	19,0%
		RESTO APTOS.	307.077	10,5%	17,8%
		TOTAL APTOS.	2.935.406	100%	3,9%

ENE	FEB	MAR	ABR	MAY	JUN	JUL	AGO	SEP	OCT	NOV	DIC
-----	-----	-----	-----	-----	-----	-----	-----	-----	-----	-----	-----

2.1 MOVIMIENTO DE PASAJEROS

Desglose por aeropuertos

AEROPUERTOS	DOMÉSTICO			INTRA UE			EXTRA UE			TOTAL		Var % 13/12	AEROPUERTOS
	REGULAR	NO REGULAR	TOTAL	REGULAR	NO REGULAR	TOTAL	REGULAR	NO REGULAR	TOTAL	2013	2012		
1 MADRID-BARAJAS	1.178.319	2.258	1.180.577	1.469.191	43.957	1.513.148	1.146.738	34.362	1.181.100	3.874.825	4.526.228	-14,4	MADRID-BARAJAS
2 BARCELONA-EL PRAT	1.018.611	1.506	1.020.117	1.948.560	25.859	1.974.419	668.350	170.449	838.799	3.833.335	3.819.659	0,4	BARCELONA-EL PRAT
3 PALMA DE MALLORCA	486.901	3.577	490.478	2.058.807	550.621	2.609.428	172.079	116.850	288.929	3.388.835	3.432.859	-1,3	PALMA DE MALLORCA
4 MÁLAGA-COSTA DEL SOL	195.515	827	196.342	1.126.540	66.988	1.193.528	153.814	3.242	157.056	1.546.926	1.522.644	1,6	MÁLAGA-COSTA DEL SOL
5 ALICANTE-ELCHE	103.602	561	104.163	859.961	48.627	908.588	159.006	3.439	162.445	1.175.196	1.073.584	9,5	ALICANTE-ELCHE
6 IBIZA	323.816	1.625	325.441	537.518	157.432	694.950	27.159	2.498	29.657	1.050.048	1.065.811	-1,5	IBIZA
7 GRAN CANARIA	337.893	381	338.274	202.755	146.763	349.518	37.044	27.249	64.293	752.085	792.803	-5,1	GRAN CANARIA
8 TENERIFE SUR	70.239	59	70.298	370.023	162.949	532.972	32.738	27.472	60.210	663.480	647.997	2,4	TENERIFE SUR
9 VALENCIA	144.456	1.485	145.941	296.446	4.815	301.261	55.074	367	55.441	502.643	524.427	-4,2	VALENCIA
10 MENORCA	192.569	4.491	197.060	133.421	149.971	283.392	3.293	5.107	8.400	488.852	499.833	-2,2	MENORCA
11 LANZAROTE	160.069	1.357	161.426	193.237	120.462	313.699	3.594	350	3.944	479.069	492.412	-2,7	LANZAROTE
12 BILBAO	229.174	2.248	231.422	156.700	3.855	160.555	118.33	6	118.39	403.816	466.450	-13,4	BILBAO
13 GIRONA	11.014	91	11.105	328.709	25.936	354.645	15.042	1.596	16.638	382.388	388.202	-1,5	GIRONA
14 FUERTEVENTURA	94.071	513	94.584	165.633	112.710	278.343	7.068	650	7.718	380.645	400.836	-5,0	FUERTEVENTURA
15 SEVILLA	203.868	229	204.097	120.969	15.11	122.480	6.321	905	7.226	333.803	402.356	-17,0	SEVILLA
16 TENERIFE NORTE	329.916	161	330.077	873	8	881	1.897	0	1.897	332.855	360.806	-7,7	TENERIFE NORTE
17 SANTIAGO	169.254	745	169.999	29.719	1.484	31.203	18.101	326	18.427	219.629	225.301	-2,5	SANTIAGO
18 REUS	5.574	6	5.580	98.972	57.664	156.636	2.632	983	3.615	165.831	163.926	1,2	REUS
19 MURCIA-SAN JAVIER	2.953	16	2.969	148.291	43	148.334	9.252	162	9.414	160.717	165.746	-3,0	MURCIA-SAN JAVIER
20 SANTANDER	66.226	79	66.305	44.842	717	45.559	0	1	1	111.865	126.456	-11,5	SANTANDER
21 ASTURIAS	83.853	762	84.615	15.246	44	15.290	2.367	891	3.258	103.163	151.979	-32,1	ASTURIAS
22 ALMERÍA	24.118	740	24.858	36.288	25.702	61.990	0	4.012	4.012	90.860	90.845	0,0	ALMERÍA
23 JEREZ	29.474	64	29.538	55.211	2.405	57.616	10.39	2	10.41	88.195	102.026	-13,6	JEREZ
24 CORUÑA (A)	73.106	114	73.220	12.656	66	12.722	0	9	9	85.951	83.648	2,8	CORUÑA (A)
25 PALMA (LA)	53.767	0	53.767	8.200	5.571	13.771	0	0	0	67.538	85.999	-21,5	PALMA (LA)
26 VIGO	56.729	18	56.747	7.745	217	7.962	0	22	22	64.731	88.924	-27,2	VIGO
27 FGL GRANADA-JAÉN	56.879	31	56.910	665	637	1.302	0	0	0	58.212	67.638	-13,9	FGL GRANADA-JAÉN
28 ZARAGOZA	15.050	26	15.076	31.147	805	31.952	0	1	1	47.029	54.714	-14,0	ZARAGOZA
29 VALLADOLID	23.810	70	23.880	0	90	90	0	0	0	23.970	35.817	-33,1	VALLADOLID
30 SAN SEBASTIÁN	23.097	39	23.136	0	132	132	0	2	2	23.270	24.663	-5,6	SAN SEBASTIÁN
31 MELILLA	22.769	109	22.878	0	0	0	0	0	0	22.878	26.079	-12,3	MELILLA
32 PAMPLONA	16.534	819	17.353	0	766	766	0	12	12	18.131	19.049	-4,8	PAMPLONA
33 HIERRO (EL)	14.731	0	14.731	0	0	0	0	0	0	14.731	13.292	10,8	HIERRO (EL)
34 LEÓN	5.969	35	6.004	0	2	2	0	0	0	6.006	6.190	-3,0	LEÓN
35 BADAJOZ	3.960	27	3.987	0	0	0	0	0	0	3.987	8.507	-53,1	BADAJOZ
36 SALAMANCA	2.398	2	2.400	0	20	20	0	0	0	2.420	2.608	-7,2	SALAMANCA
37 GOMERA (LA)	2.403	0	2.403	0	0	0	0	0	0	2.403	1.993	20,6	GOMERA (LA)
38 BURGOS	959	1.276	2.235	0	23	23	0	0	0	2.258	2.677	-15,7	BURGOS
39 CEUTA	1.284	99	1.383	0	0	0	0	0	0	1.383	46	2906,5	CEUTA
40 LLEIDA-ALGUAIRE	910	0	910	0	0	0	0	0	0	910	119	-18,7	LLEIDA-ALGUAIRE
41 ALGECIRAS	846	0	846	0	0	0	0	0	0	846	3	28100,0	ALGECIRAS
42 LOGROÑO-AGONCILLO	588	2	590	0	0	0	0	0	0	590	1.665	-64,6	LOGROÑO-AGONCILLO
43 VITORIA	0	46	46	0	168	168	0	0	0	214	682	-68,6	VITORIA
44 CÓRDOBA	0	136	136	0	3	3	0	0	0	139	92	51,1	CÓRDOBA
45 ALBACETE	0	22	22	0	0	0	0	0	0	22	688	-96,8	ALBACETE
46 MADRID-CUATRO VIENTOS	0	4	4	0	2	2	0	0	0	6	7	-14,3	MADRID-CUATRO VIENTOS
47 HUESCA-PIRINEOS	0	0	0	0	0	0	0	0	0	0	398	-100,0	HUESCA-PIRINEOS
TOTALES	5.837.274	26.656	5.863.930	10.458.325	17.19.025	12.177.350	2.534.441	400.965	2.935.406	20.976.686	21.969.684	-4,5	TOTALES

ENE	FEB	MAR	ABR	MAY	JUN	JUL	AGO	SEP	OCT	NOV	DIC
-----	-----	-----	-----	-----	-----	-----	-----	-----	-----	-----	-----

2.1 MOVIMIENTO DE PASAJEROS

Evolución mensual del movimiento de pasajeros por mercados

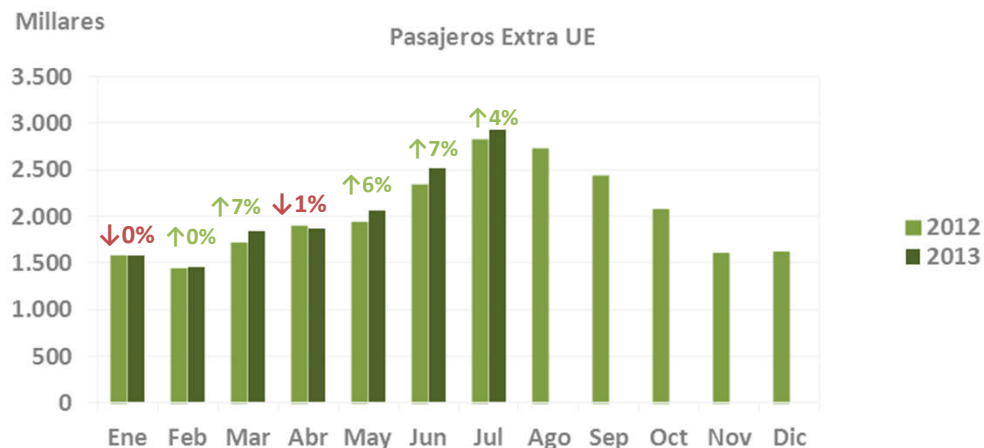
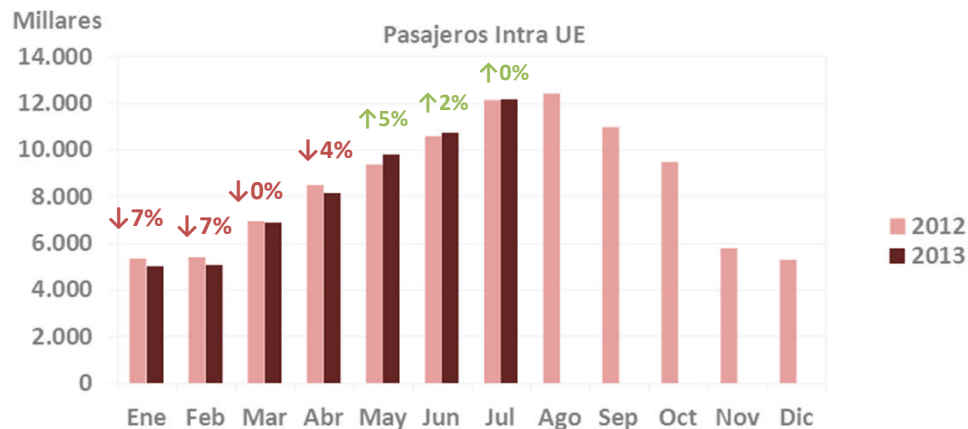
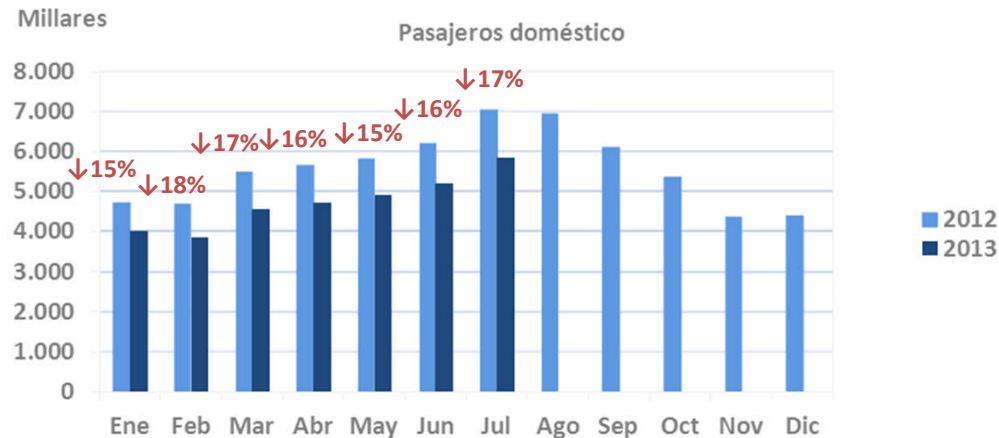
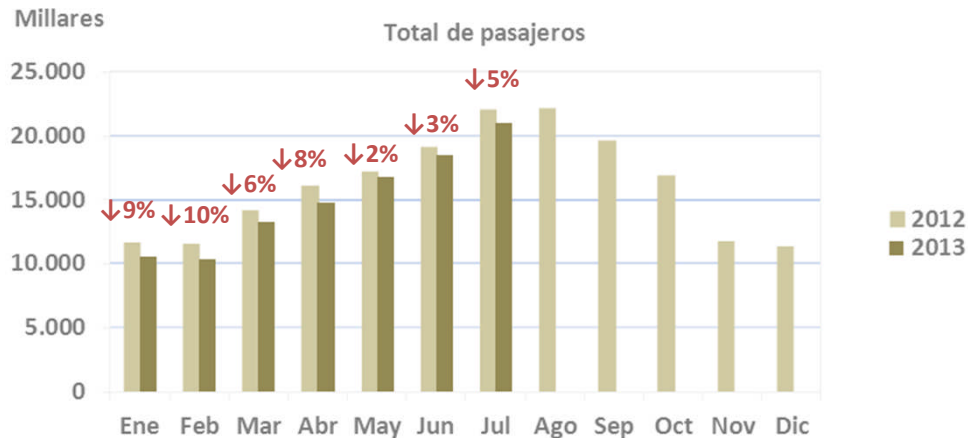

ENE	FEB	MAR	ABR	MAY	JUN	JUL	AGO	SEP	OCT	NOV	DIC
-----	-----	-----	-----	-----	-----	-----	-----	-----	-----	-----	-----

2.2 MOVIMIENTO DE AERONAVES

Desglose por aeropuertos

AEROPUERTOS	DOMÉSTICO			INTRA UE			EXTRA UE			TOTAL		Var % 13/12	AEROPUERTOS
	REGULAR	NO REGULAR	TOTAL	REGULAR	NO REGULAR	TOTAL	REGULAR	NO REGULAR	TOTAL	2013	2012		
1 MADRID-BARAJAS	10.416	347	10.763	11.565	716	12.281	6.205	361	6.566	29.610	33.337	-11,2	MADRID-BARAJAS
2 BARCELONA-EL PRAT	7.336	333	7.669	14.030	594	14.624	4.208	968	5.176	27.469	28.483	-3,6	BARCELONA-EL PRAT
3 PALMA DE MALLORCA	4.219	456	4.675	12.530	3.939	16.469	1.198	821	2.019	23.163	23.498	-1,4	PALMA DE MALLORCA
4 MÁLAGA-COSTA DEL SOL	1.743	203	1.946	7.247	741	7.988	1020	186	1206	11.440	10.942	1,8	MÁLAGA-COSTA DEL SOL
5 IBIZA	2.699	370	3.069	3.639	1.791	5.430	232	167	399	8.898	9.513	-6,5	IBIZA
6 ALICANTE-ELCHE	929	103	1.032	5.378	341	5.719	1.073	60	1.133	7.884	7.058	11,7	ALICANTE-ELCHE
7 GRAN CANARIA	4.239	49	4.288	1216	874	2.090	520	218	738	7.116	7.653	-7,0	GRAN CANARIA
8 VALENCIA	1.654	142	1.796	2.066	180	2.246	413	18	431	4.473	4.766	-6,1	VALENCIA
9 TENERIFE NORTE	4.009	25	4.034	17	10	27	21	2	23	4.084	4.551	-10,3	TENERIFE NORTE
10 TENERIFE SUR	556	15	571	2.044	918	2.962	156	172	328	3.861	3.811	1,3	TENERIFE SUR
11 MENORCA	1.733	182	1.915	914	900	1814	34	47	81	3.810	4.136	-7,9	MENORCA
12 BILBAO	2.001	121	2.122	1.458	65	1.523	106	3	109	3.754	4.360	-13,9	BILBAO
13 LANZAROTE	1.855	16	1.871	1.094	676	1.770	26	8	34	3.675	3.896	-5,7	LANZAROTE
14 FUERTEVENTURA	1.348	30	1.378	954	661	1.615	42	8	50	3.043	3.167	-3,9	FUERTEVENTURA
15 GIRONA	82	12	94	2.198	260	2.458	116	70	186	2.738	2.687	1,9	GIRONA
16 SEVILLA	1.601	79	1.680	965	33	998	44	12	56	2.734	3.252	-15,9	SEVILLA
17 SANTIAGO	1.248	103	1.351	186	39	225	138	3	141	1.177	1.847	-7,0	SANTIAGO
18 MURCIA-SAN JAVIER	76	12	88	940	20	960	62	7	69	1.117	1.210	-7,7	MURCIA-SAN JAVIER
19 REUS	36	2	38	668	334	1.002	18	18	36	1.076	1.004	7,2	REUS
20 PALMA (LA)	954	18	972	56	42	98	0	0	0	1.070	1.373	-22,1	PALMA (LA)
21 SANTANDER	634	33	667	272	37	309	0	2	2	978	1.168	-16,3	SANTANDER
22 CORUÑA (A)	684	63	747	148	20	168	0	3	3	918	753	21,9	CORUÑA (A)
23 ALMERÍA	407	6	413	226	195	421	0	29	29	863	932	-7,4	ALMERÍA
24 ASTURIAS	680	28	708	111	17	128	18	7	25	861	1.338	-35,7	ASTURIAS
25 VIGO	598	12	610	115	32	147	0	6	6	763	874	-12,7	VIGO
26 JEREZ	305	23	328	354	29	383	8	3	11	722	799	-9,6	JEREZ
27 MELILLA	600	38	638	0	0	0	0	0	0	638	738	-13,6	MELILLA
28 FGL GRANADA-JAÉN	575	9	584	10	16	26	0	1	1	611	703	-13,1	FGL GRANADA-JAÉN
29 ZARAGOZA	130	8	138	242	25	267	84	8	92	497	625	-20,5	ZARAGOZA
30 VITORIA	7	174	181	35	235	270	0	1	1	452	497	-9,1	VITORIA
31 SAN SEBASTIÁN	338	10	348	0	24	24	0	0	0	372	528	-29,5	SAN SEBASTIÁN
32 CEUTA	343	24	367	0	0	0	0	0	0	367	12	2958,3	CEUTA
33 HIERRO (EL)	340	0	340	0	0	0	0	0	0	340	336	1,2	HIERRO (EL)
34 PAMPLONA	256	49	305	0	20	20	0	2	2	327	431	-24,1	PAMPLONA
35 VALLADOLID	196	20	216	0	17	17	0	0	0	233	388	-39,9	VALLADOLID
36 ALGECIRAS	231	0	231	0	0	0	0	0	0	231	1	23000,0	ALGECIRAS
37 LEÓN	115	10	125	0	2	2	0	0	0	127	134	-5,2	LEÓN
38 BURGOS	34	90	124	0	2	2	0	0	0	126	119	5,9	BURGOS
39 GOMERA (LA)	124	0	124	0	0	0	0	0	0	124	125	-0,8	GOMERA (LA)
40 BADAJOZ	108	10	118	0	0	0	0	0	0	118	214	-44,9	BADAJOZ
41 CÓRDOBA	0	46	46	0	4	4	0	0	0	50	40	25,0	CÓRDOBA
42 SALAMANCA	42	3	45	0	2	2	0	0	0	47	59	-20,3	SALAMANCA
43 LOGROÑO-A GONCILLO	38	2	40	0	0	0	0	0	0	40	85	-52,9	LOGROÑO-A GONCILLO
44 LLEIDA-ALGUAIRE	32	0	32	0	0	0	0	0	0	32	43	-25,6	LLEIDA-ALGUAIRE
45 MADRID-CUATRO VIENTOS	1	6	7	0	3	3	0	0	0	10	19	-47,4	MADRID-CUATRO VIENTOS
46 ALBACETE	0	5	5	0	0	0	0	0	0	5	33	-84,8	ALBACETE
47 HUESCA-PIRINEOS	0	0	0	0	0	0	0	0	0	0	9	-100,0	HUESCA-PIRINEOS
TOTALES	55.552	3.287	58.839	70.678	13.814	84.492	15.742	3.211	18.953	162.284	171.547	-5,4	TOTALES

2.2 MOVIMIENTO DE AERONAVES

Evolución mensual del movimiento de aeronaves por mercados

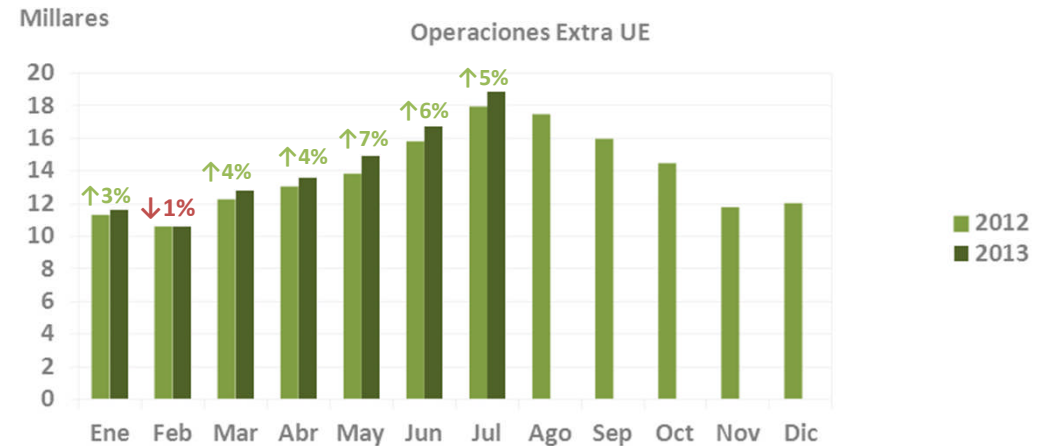
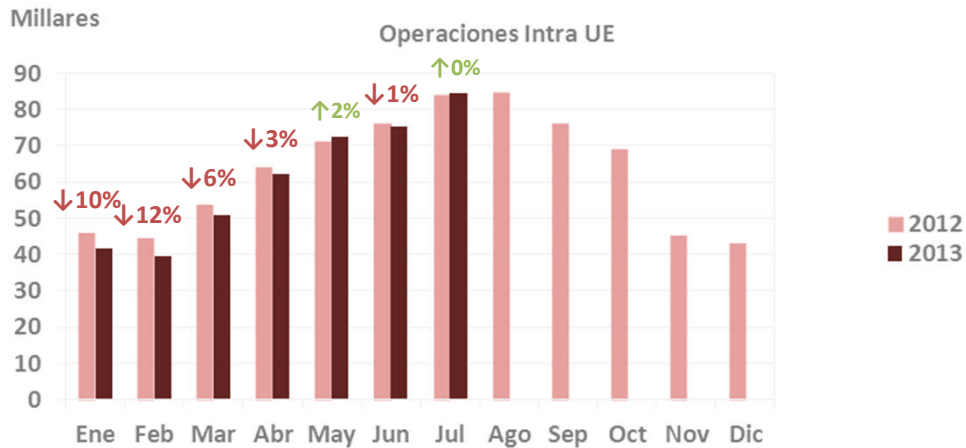
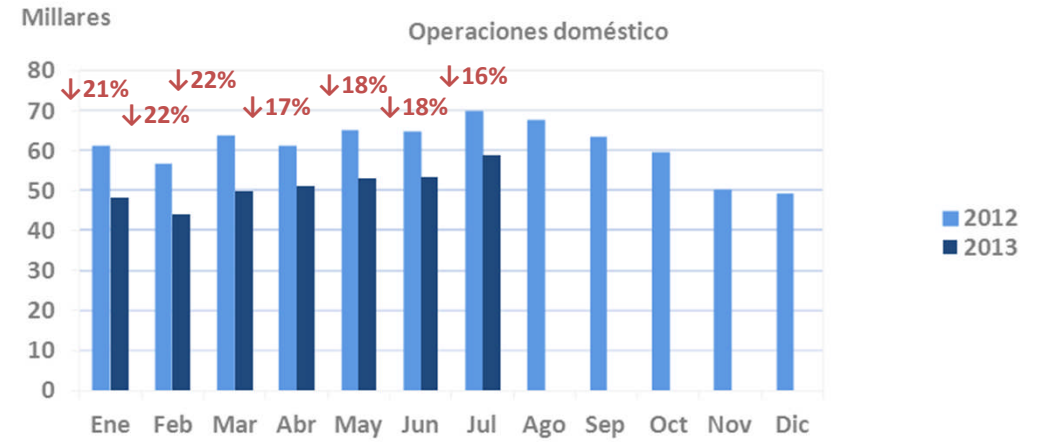
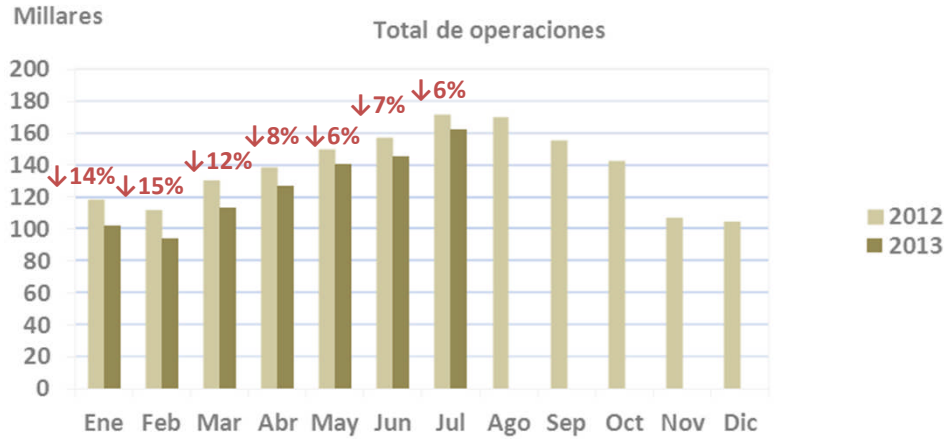

ENE	FEB	MAR	ABR	MAY	JUN	JUL	AGO	SEP	OCT	NOV	DIC
-----	-----	-----	-----	-----	-----	-----	-----	-----	-----	-----	-----

2.3 TRÁFICO DE MERCANCÍAS (Kg)

Desglose por aeropuertos

AEROPUERTOS	DOMÉSTICO			INTRA UE			EXTRA UE			TOTAL		Var % 13/12	AEROPUERTOS
	REGULAR	NO REGULAR	TOTAL	REGULAR	NO REGULAR	TOTAL	REGULAR	NO REGULAR	TOTAL	2013	2012		
1 MADRID-BARAJAS	3.001.686	601.148	3.602.834	4.637.832	2.516.932	7.154.764	17.400.451	65.698	17.466.149	28.223.747	29.651.265	-4,8	MADRID-BARAJAS
2 BARCELONA-EL PRAT	378.202	116.519	494.721	2.965.092	803.286	3.768.378	3.770.607	100	3.770.707	8.033.806	8.088.692	-0,7	BARCELONA-EL PRAT
3 ZARAGOZA	4.990	0	4.990	333.969	433	334.402	5.406.299	327.250	5.733.549	6.072.941	5.688.289	6,8	ZARAGOZA
4 GRAN CANARIA	1.063.727	81.942	1.145.669	76.350	42.344	118.694	136.837	58.005	194.842	1.459.205	1.621.286	-10,0	GRAN CANARIA
5 TENERIFE NORTE	1.250.051	94.905	1.344.956	298	0	298	13.758	28.297	42.055	1.387.309	1.302.791	6,5	TENERIFE NORTE
6 PALMA DE MALLORCA	779.714	375.436	1.155.150	137.407	10.917	148.324	29.705	3.510	33.215	1.336.689	1.400.661	-4,6	PALMA DE MALLORCA
7 VITORIA	64.932	222.415	287.347	22.411	828.560	850.971	0	0	0	1.138.318	1.635.534	-30,4	VITORIA
8 VALENCIA	119.377	224.646	344.023	512.390	71.952	584.342	48.813	0	48.813	977.178	944.006	3,5	VALENCIA
9 SEVILLA	50.711	318.052	368.763	50.670	3.494	54.164	0	35	35	422.962	419.539	0,8	SEVILLA
10 IBIZA	182.521	86.742	269.263	9.646	3.343	12.989	5	0	5	282.257	301.125	-6,3	IBIZA
11 MÁLAGA-COSTA DEL SOL	49.635	0	49.635	111.655	22.570	134.225	80.314	0	80.314	264.174	289.101	-8,6	MÁLAGA-COSTA DEL SOL
12 ALICANTE-ELCHE	29.535	158.770	188.305	41.014	5.160	46.174	9.174	0	9.174	243.653	236.077	3,2	ALICANTE-ELCHE
13 BILBAO	128.337	45.286	173.623	60.344	0	60.344	7.403	0	7.403	241.370	202.411	19,2	BILBAO
14 TENERIFE SUR	119.893	0	119.893	72.354	28.790	101.144	4.304	1.694	5.998	227.035	254.523	-10,8	TENERIFE SUR
15 SANTIAGO	34.315	158.161	192.476	0	920	920	47	0	47	193.443	160.283	20,7	SANTIAGO
16 LANZAROTE	174.495	0	174.495	8.975	2.861	11.836	22	0	22	186.353	196.731	-5,3	LANZAROTE
17 MENORCA	144.884	36.678	181.562	510	548	1.058	0	50	50	182.670	227.987	-19,9	MENORCA
18 FUERTEVENTURA	66.589	0	66.589	10.264	3.695	13.959	0	0	0	80.548	101.971	-21,0	FUERTEVENTURA
19 PALMA (LA)	39.378	0	39.378	8.753	0	8.753	0	0	0	48.131	47.172	2,0	PALMA (LA)
20 VIGO	23.380	3.133	26.513	0	1.548	1.548	0	0	0	28.061	38.775	-27,6	VIGO
21 MELILLA	12.795	0	12.795	0	0	0	0	0	0	12.795	20.774	-38,4	MELILLA
22 HIERRO (EL)	10.199	0	10.199	0	0	0	0	0	0	10.199	9.151	11,5	HIERRO (EL)
23 ASTURIAS	10.030	0	10.030	0	0	0	0	0	0	10.030	7.778	29,0	ASTURIAS
24 VALLADOLID	0	0	0	0	10.000	10.000	0	0	0	10.000	518	1830,5	VALLADOLID
25 GIRONA	0	0	0	0	6.831	6.831	0	0	0	6.831	110.346	-93,8	GIRONA
26 ALMERÍA	1.039	0	1.039	364	0	364	0	200	200	1.603	751	113,4	ALMERÍA
27 CORUÑA (A)	639	0	639	250	0	250	0	0	0	889	15.623	-94,3	CORUÑA (A)
28 FGL GRANADA-JAÉN	874	0	874	0	0	0	0	0	0	874	3.075	-71,6	FGL GRANADA-JAÉN
29 SAN SEBASTIÁN	155	0	155	0	0	0	0	0	0	155	489	-68,3	SAN SEBASTIÁN
30 GOMERA (LA)	48	0	48	0	0	0	0	0	0	48	60	-20,0	GOMERA (LA)
31 MURCIA-SAN JAVIER	0	0	0	41	0	41	0	0	0	41	0	0,0	MURCIA-SAN JAVIER
32 JEREZ	11	0	11	0	0	0	0	0	0	11	2.052	-99,5	JEREZ
33 PAMPLONA	2	0	2	0	9	9	0	0	0	11	88	-87,5	PAMPLONA
34 ALBACETE	0	0	0	0	0	0	0	0	0	0	0	0,0	ALBACETE
35 ALGECIRAS	0	0	0	0	0	0	0	0	0	0	0	0,0	ALGECIRAS
36 BADAJOZ	0	0	0	0	0	0	0	0	0	0	0	0,0	BADAJOZ
37 BURGOS	0	0	0	0	0	0	0	0	0	0	0	0,0	BURGOS
38 CEUTA	0	0	0	0	0	0	0	0	0	0	0	0,0	CEUTA
39 CÓRDOBA	0	0	0	0	0	0	0	0	0	0	0	0,0	CÓRDOBA
40 HUESCA-PIRINEOS	0	0	0	0	0	0	0	0	0	0	0	0,0	HUESCA-PIRINEOS
41 LEÓN	0	0	0	0	0	0	0	0	0	0	0	0,0	LEÓN
42 LLEIDA-ALGUAIRE	0	0	0	0	0	0	0	0	0	0	0	0,0	LLEIDA-ALGUAIRE
43 LOGROÑO-A GONCILLO	0	0	0	0	0	0	0	0	0	0	0	0,0	LOGROÑO-A GONCILLO
44 MADRID-CUATRO VIENTOS	0	0	0	0	0	0	0	0	0	0	0	0,0	MADRID-CUATRO VIENTOS
45 REUS	0	0	0	0	0	0	0	0	0	0	200	-100,0	REUS
46 SALAMANCA	0	0	0	0	0	0	0	0	0	0	0	0,0	SALAMANCA
47 SANTANDER	0	0	0	0	0	0	0	0	0	0	0	0,0	SANTANDER
TOTALES	7.742.144	2.523.833	10.265.977	9.060.589	4.364.193	13.424.782	26.907.739	484.839	27.392.578	51.083.337	52.979.124	-3,6	TOTALES



2.3 TRÁFICO DE MERCANCÍAS (Kg)

Evolución mensual del tráfico de mercancías por mercados

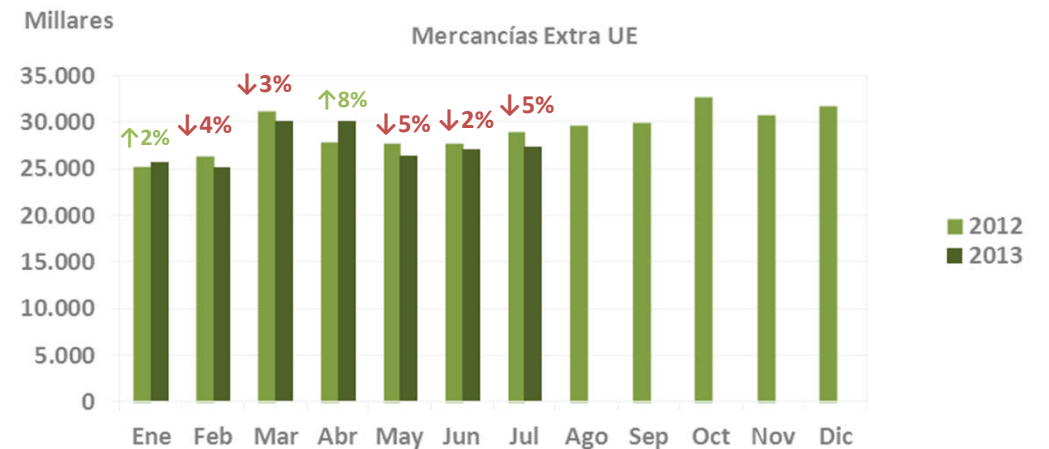
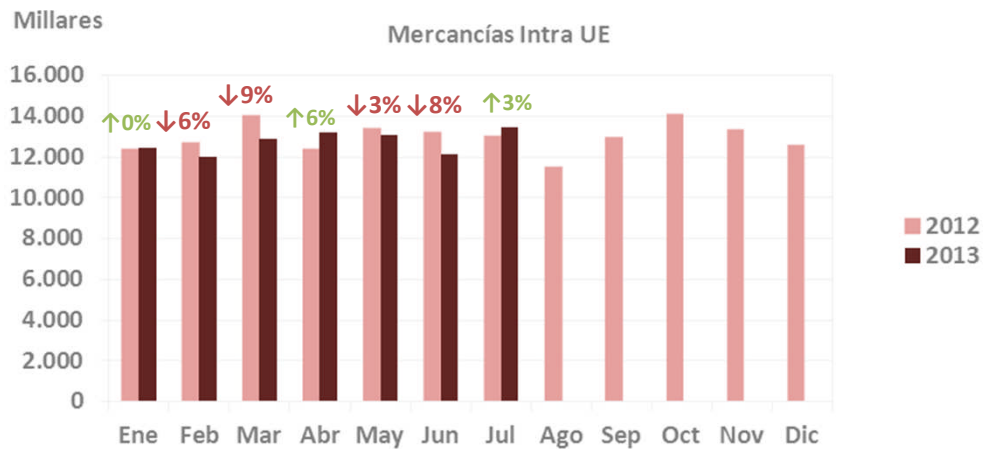
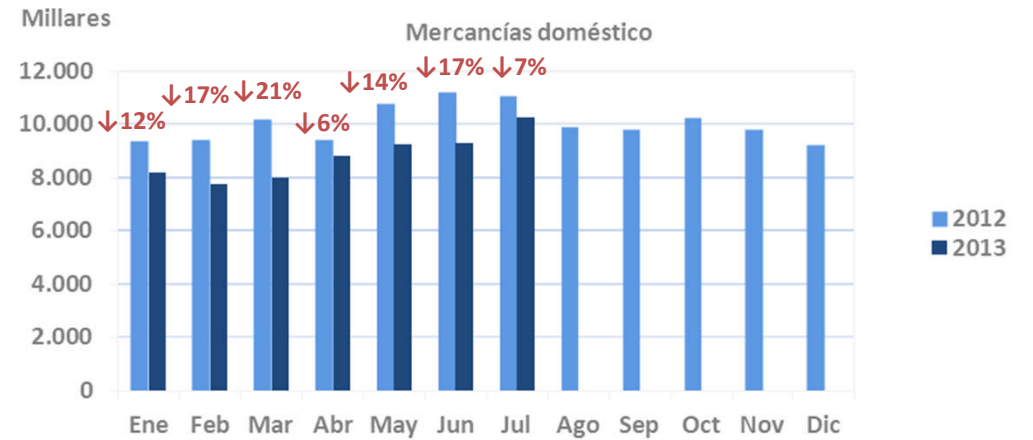
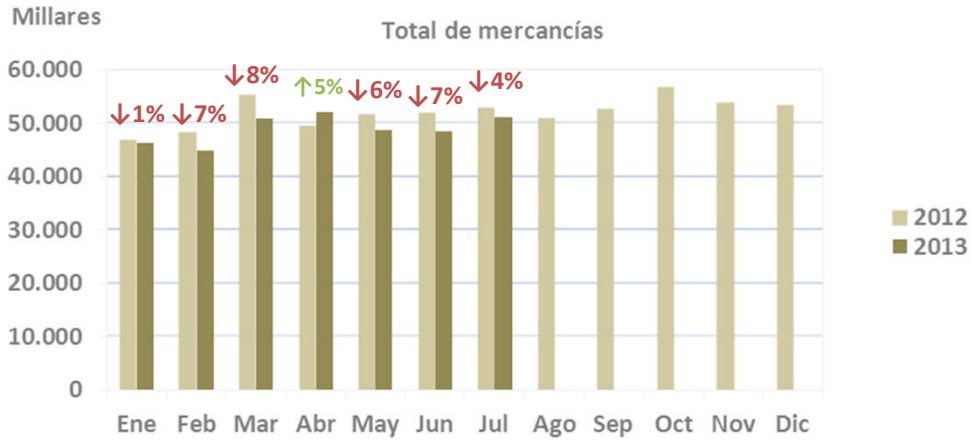

ENE	FEB	MAR	ABR	MAY	JUN	JUL	AGO	SEP	OCT	NOV	DIC
-----	-----	-----	-----	-----	-----	-----	-----	-----	-----	-----	-----

3. RESUMEN EJECUTIVO ACUMULADO ANUAL

Enero – Julio en cifras

Movimiento de pasajeros									
	TOTAL	CUOTA	VAR 13/12	REGULAR	CUOTA	VAR 13/12	CHÁRTER	CUOTA	VAR 13/12
Total	105.356.942	100%	-5,6%	95.442.153	100%	-5,9%	9.914.789	100%	-2,6%
Doméstico	33.174.932	31,5%	-16,1%	32.364.878	33,9%	-16,4%	810.054	8,2%	-19%
Intra UE	57.931.524	55,0%	-0,6%	50.300.669	52,7%	0,1%	7.630.855	77,0%	-4,7%
Extra UE	14.250.486	13,5%	3,4%	12.776.606	13,4%	2,8%	1.473.880	14,9%	9,1%

Movimiento de aeronaves									
	TOTAL	CUOTA	VAR 13/12	REGULAR	CUOTA	VAR 13/12	CHÁRTER	CUOTA	VAR 13/12
Total	886.232	100%	-9,7%	789.808	100%	-10,4%	96.424	100%	-3,9%
Doméstico	359.578	40,6%	-19,1%	340.044	43,1%	-19,5%	19.534	20,3%	-11,6%
Intra UE	426.815	48,2%	-3,3%	364.502	46,2%	-3,4%	62.313	64,6%	-2,6%
Extra UE	99.839	11,3%	4,3%	85.262	10,8%	4,6%	14.577	15,1%	2,3%

Tráfico de mercancías (Kg)									
	TOTAL	CUOTA	VAR 13/12	REGULAR	CUOTA	VAR 13/12	CHÁRTER	CUOTA	VAR 13/12
Total	342.664.754	100%	-4,1%	300.684.722	100%	-5,2%	41.980.032	100%	4,3%
Doméstico	61.643.656	18,0%	-13,5%	52.798.467	17,6%	-15,1%	8.845.189	21,1%	-2,2%
Intra UE	89.099.450	26,0%	-2,5%	58.832.757	19,6%	-9,0%	30.266.693	72,1%	13,1%
Extra UE	191.921.648	56,0%	-1,5%	189.053.498	62,9%	-0,7%	2.868.150	6,8%	-35,7%

Principales aeropuertos mercado doméstico					
RANK TOTAL	RANK DOM	AEROPUERTO	PAX	CUOTA	VAR 13/12
1	1	MADRID	6.869.213	20,7%	-26,3%
2	2	BARCELONA	5.935.648	17,9%	-14,1%
3	3	PALMA DE MALLORCA	2.870.146	8,7%	-15,0%
6	4	GRAN CANARIA	2.046.030	6,2%	-14,8%
14	5	TENERIFE NORTE	1.959.997	5,9%	-10,9%
		RESTO APTOS.	13.493.898	40,7%	-17,2%
		TOTAL APTOS.	33.174.932	100%	-16,1%

Principales aeropuertos mercado intra UE					
RANK TOTAL	RANK INTRA UE	AEROPUERTO	PAX	CUOTA	VAR 13/12
2	1	BARCELONA-EL PRAT	10.383.786	17,9%	1,4%
1	2	MADRID-BARAJAS	9.130.737	15,8%	-14,9%
3	3	PALMA DE MALLORCA	8.980.369	15,5%	4,4%
4	4	MÁLAGA-COSTA DEL SOL	5.495.944	9,5%	5,3%
5	5	ALICANTE-ELCHE	4.108.102	7,1%	112%
		RESTO APTOS.	19.832.586	34,2%	0,3%
		TOTAL APTOS.	57.931.524	100%	-0,6%

Principales aeropuertos mercado extra UE					
RANK TOTAL	RANK EXTRA UE	AEROPUERTO	PAX	CUOTA	VAR 13/12
1	1	MADRID-BARAJAS	6.752.230	47,4%	-6,8%
2	2	BARCELONA-EL PRAT	3.631.463	25,5%	13,5%
3	3	PALMA DE MALLORCA	816.349	5,7%	10,5%
5	4	ALICANTE-ELCHE	648.816	4,6%	28,3%
6	5	GRAN CANARIA	639.225	4,5%	17,5%
		RESTO APTOS.	1.762.403	12,4%	14,0%
		TOTAL APTOS.	14.250.486	100%	3,4%

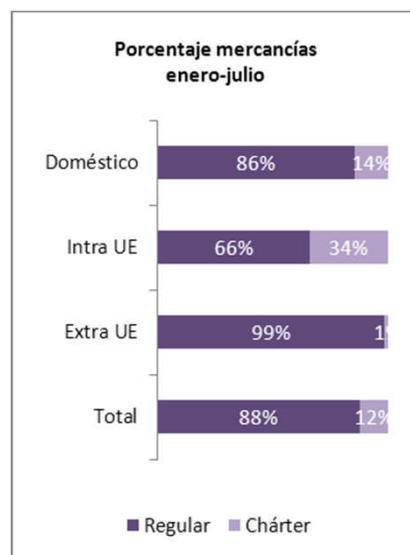
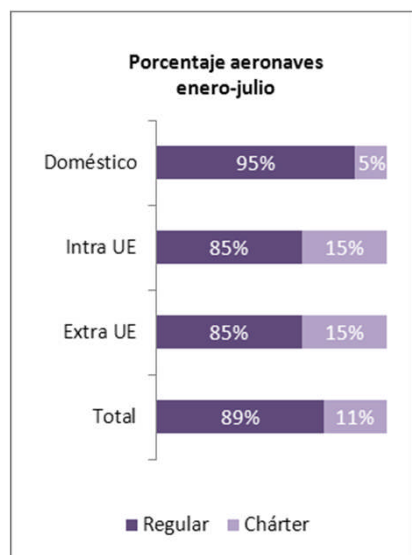
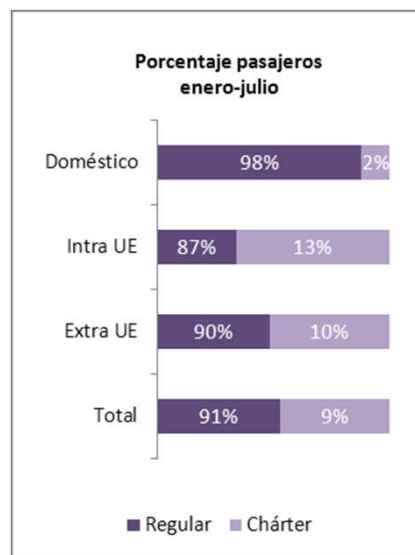

## 4.1 MOVIMIENTO DE PASAJEROS

## Desglose por aeropuertos

AEROPUERTOS	DOMÉSTICO			INTRA UE			EXTRA UE			TOTAL		Var % 13/12	AEROPUERTOS
	REGULAR	NO REGULAR	TOTAL	REGULAR	NO REGULAR	TOTAL	REGULAR	NO REGULAR	TOTAL	2013	2012		
1 MADRID-BARAJAS	6.834.869	34.344	6.869.213	8.998.959	131.778	9.130.737	6.637.269	114.961	6.752.230	22.752.180	26.653.456	-14,6	MADRID-BARAJAS
2 BARCELONA-EL PRAT	5.845.883	89.765	5.935.648	10.293.434	90.352	10.383.786	3.162.922	468.541	3.631.463	19.950.897	20.213.674	-13	BARCELONA-EL PRAT
3 PALMA DE MALLORCA	2.848.744	21.402	2.870.146	7.488.324	1.492.045	8.980.369	557.248	259.101	816.349	12.666.864	12.639.331	0,2	PALMA DE MALLORCA
4 MÁLAGA-COSTA DEL SOL	1.046.746	65.282	1.112.028	5.201.545	294.399	5.495.944	617.838	13.115	630.953	7.238.925	7.191.082	0,7	MÁLAGA-COSTA DEL SOL
5 ALICANTE-ELCHE	600.874	60.393	661.267	3.858.802	249.300	4.108.102	636.006	12.810	648.816	5.418.185	5.046.103	7,4	ALICANTE-ELCHE
6 GRAN CANARIA	2.028.936	17.094	2.046.030	1.424.851	1.219.042	2.643.893	326.358	312.867	639.225	5.329.148	5.669.468	-6,0	GRAN CANARIA
7 TENERIFE SUR	365.874	34.206	400.080	2.579.258	1504.009	4.083.267	195.884	187.431	383.315	4.866.662	4.865.222	0,0	TENERIFE SUR
8 IBIZA	1.159.048	62.271	1.221.319	1.360.572	390.409	1.750.981	50.603	5.359	55.962	3.028.262	2.960.168	2,3	IBIZA
9 LANZAROTE	843.230	14.129	857.359	1.203.094	765.931	1.969.025	30.406	29.554	59.960	2.886.344	2.938.679	-1,8	LANZAROTE
10 VALENCIA	807.860	31.055	838.915	1.528.947	27.928	1.556.875	238.622	3.544	242.166	2.637.956	2.749.281	-4,0	VALENCIA
11 FUERTEVENTURA	480.360	10.038	490.398	1.060.909	694.715	1.755.624	45.003	16.484	61.487	2.307.509	2.536.091	-9,0	FUERTEVENTURA
12 BILBAO	1.298.053	53.702	1.351.755	771.254	8.587	779.841	48.057	3.694	51.751	2.183.347	2.428.728	-10,1	BILBAO
13 SEVILLA	1.305.687	55.194	1.360.881	747.004	25.322	772.326	35.566	5.254	40.820	2.174.027	2.576.196	-15,6	SEVILLA
14 TENERIFE NORTE	1.947.148	12.849	1.959.997	3.416	13.969	17.385	11.820	181	12.001	1.989.383	2.198.360	-9,5	TENERIFE NORTE
15 GIRONA	37.758	707	38.465	1.375.041	46.399	1.421.440	78.209	5.075	83.284	1.543.189	1.602.082	-3,7	GIRONA
16 MENORCA	626.330	36.727	663.057	302.320	375.300	677.620	6.707	9.518	16.225	1.356.902	1.328.691	2,1	MENORCA
17 SANTIAGO	952.470	60.445	1.012.915	115.473	4.591	120.064	72.754	1.018	73.772	1.206.751	1.274.613	-5,3	SANTIAGO
18 MURCIA-SAN JAVIER	25.016	324	25.340	590.232	2.950	593.182	13.658	2.527	16.185	634.707	675.952	-6,1	MURCIA-SAN JAVIER
19 ASTURIAS	492.417	36.315	528.732	80.263	720	80.983	2.636	1.448	4.084	613.799	738.476	-16,9	ASTURIAS
20 SANTANDER	359.431	9.378	368.809	201.243	1.295	202.538	0	8	8	571.355	666.417	-14,3	SANTANDER
21 REUS	24.424	27	24.451	361.625	155.022	516.647	6.364	2.311	8.675	549.773	498.139	10,4	REUS
22 PALMA (LA)	328.788	2.176	330.964	81.248	41.981	123.229	0	0	0	454.193	571.122	-20,5	PALMA (LA)
23 CORUÑA (A)	369.301	5.839	375.140	62.100	463	62.563	0	98	98	437.801	470.510	-7,0	CORUÑA (A)
24 JEREZ	179.411	1.051	180.462	211.457	10.939	222.396	2.676	1.851	4.527	407.385	478.185	-14,8	JEREZ
25 ALMERÍA	152.086	34.451	186.537	140.687	62.105	202.792	0	8.759	8.759	398.088	447.770	-11,1	ALMERÍA
26 VIGO	348.367	1.302	349.669	40.177	2.259	42.436	0	235	235	392.340	482.610	-18,7	VIGO
27 FGL GRANADA-JAÉN	354.194	10.504	364.698	665	1.504	2.169	0	95	95	366.962	437.960	-16,2	FGL GRANADA-JAÉN
28 ZARAGOZA	64.667	18.928	83.595	185.239	2.028	187.267	0	2.038	2.038	272.900	319.611	-14,6	ZARAGOZA
29 MELILLA	158.754	834	159.588	0	11	11	0	8	8	159.607	174.199	-8,4	MELILLA
30 VALLADOLID	103.992	18.977	122.969	13.921	9.400	23.321	0	4.694	4.694	160.984	225.689	-33,1	VALLADOLID
31 SAN SEBASTIÁN	137.246	1.802	139.048	0	322	322	0	57	57	139.427	151.191	-7,8	SAN SEBASTIÁN
32 PAMPLONA	89.257	2.702	91.959	0	3.285	3.285	0	459	459	95.703	114.192	-16,2	PAMPLONA
33 HIERRO (EL)	80.225	0	80.225	0	0	0	0	0	0	80.225	89.535	-10,4	HIERRO (EL)
34 LLEIDA-ALGUAIRE	4.129	0	4.129	18.609	0	18.609	0	0	0	22.738	27.781	-18,2	LLEIDA-ALGUAIRE
35 LEÓN	16.215	577	16.792	0	45	45	0	3	3	16.840	33.081	-49,1	LEÓN
36 GOMERA (LA)	12.643	0	12.643	0	0	0	0	0	0	12.643	11.340	11,5	GOMERA (LA)
37 BURGOS	6.293	2.333	8.626	0	219	219	0	0	0	8.845	10.608	-16,6	BURGOS
38 SALAMANCA	8.300	41	8.341	0	103	103	0	95	95	8.539	14.581	-41,4	SALAMANCA
39 BADAJOZ	7.070	304	7.374	0	15	15	0	4	4	7.393	26.622	-72,2	BADAJOZ
40 LOGROÑO-AGONCILLO	5.144	61	5.205	0	53	53	0	4	4	5.262	8.290	-36,5	LOGROÑO-AGONCILLO
41 CEUTA	4.385	326	4.711	0	0	0	0	0	0	4.711	17.618	-73,3	CEUTA
42 ALGECIRAS	2.837	0	2.837	0	0	0	0	0	0	2.837	8.900	-68,1	ALGECIRAS
43 VITORIA	416	769	1.185	0	928	928	0	72	72	2.185	17.566	-87,6	VITORIA
44 MADRID-TORREJÓN	0	598	598	0	652	652	0	570	570	1.820	15.633	-88,4	MADRID-TORREJÓN
45 CÓRDOBA	0	755	755	0	55	55	0	8	8	818	1.243	-34,2	CÓRDOBA
46 ALBACETE	0	66	66	0	261	261	0	29	29	356	1.474	-75,8	ALBACETE
47 HUESCA-PIRINEOS	0	2	2	0	154	154	0	0	0	156	720	-78,3	HUESCA-PIRINEOS
48 MADRID-CUATRO VIENTOS	0	9	9	0	10	10	0	0	0	19	41	-53,7	MADRID-CUATRO VIENTOS
TOTALES	32.364.878	810.054	33.174.932	50.300.669	7.630.855	57.931.524	12.776.606	1.473.880	14.250.486	105.356.942	111.608.281	-5,6	TOTALES

4.1 MOVIMIENTO DE PASAJEROS

Evolución acumulada del movimiento de pasajeros por mercados

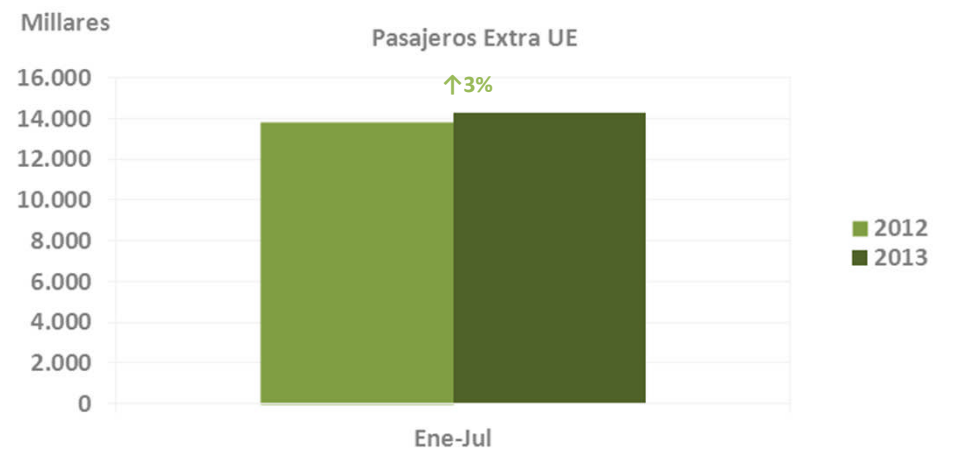
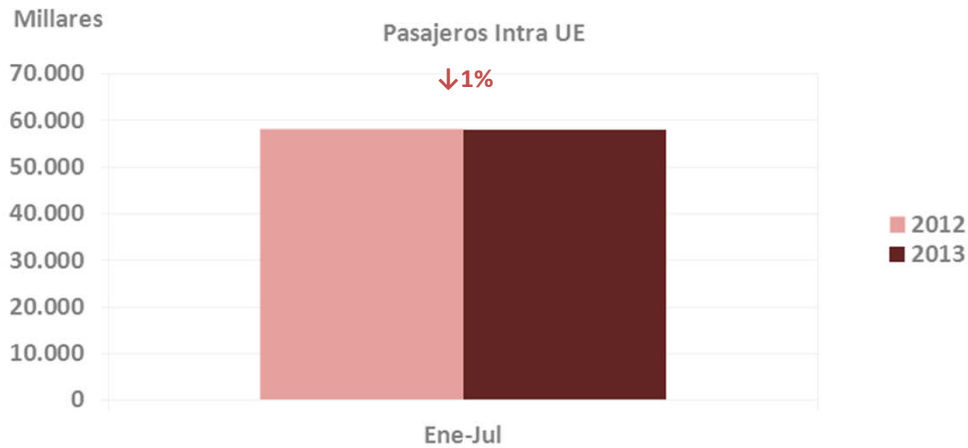
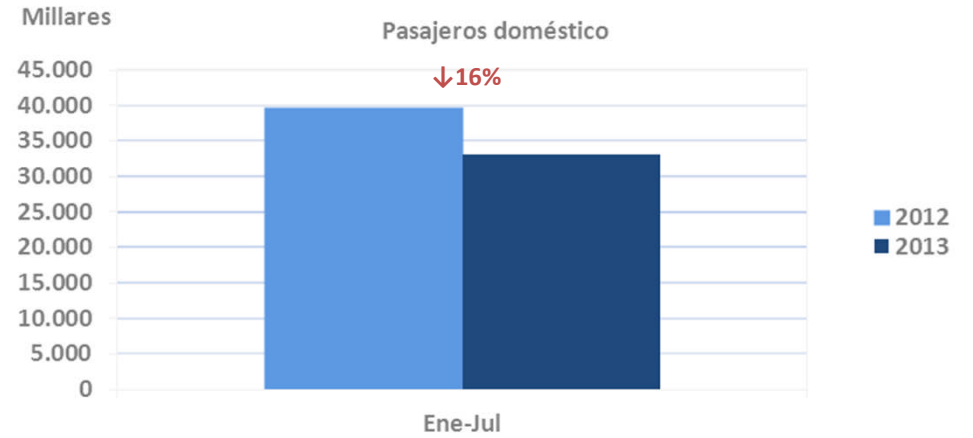
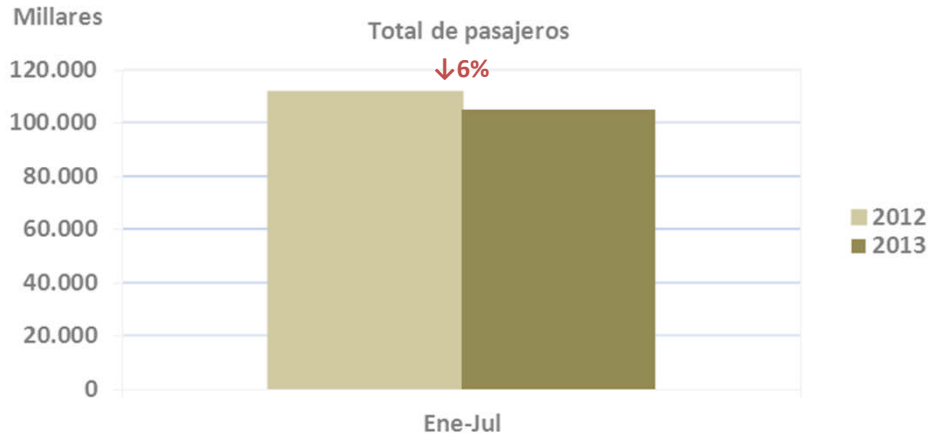

ENE	FEB	MAR	ABR	MAY	JUN	JUL	AGO	SEP	OCT	NOV	DIC
-----	-----	-----	-----	-----	-----	-----	-----	-----	-----	-----	-----

4.2 MOVIMIENTO DE AERONAVES

Desglose por aeropuertos

AEROPUERTOS	DOMÉSTICO			INTRA UE			EXTRA UE			TOTAL		Var % t3/12	AEROPUERTOS
	REGULAR	NO REGULAR	TOTAL	REGULAR	NO REGULAR	TOTAL	REGULAR	NO REGULAR	TOTAL	2013	2012		
1 MADRID-BARAJAS	67.292	1.735	69.027	76.002	3.934	79.936	38.812	2.060	40.872	189.835	219.079	-13,3	MADRID-BARAJAS
2 BARCELONA-EL PRAT	46.441	2.019	48.460	79.634	3.237	82.871	22.078	3.345	25.423	166.754	166.781	-6,0	BARCELONA-EL PRAT
3 PALMA DE MALLORCA	27.835	1.297	29.132	47.466	11.482	58.948	4.228	2.323	6.551	94.631	97.589	-3,0	PALMA DE MALLORCA
4 MÁLAGA-COSTA DEL SOL	9.927	1.293	11.220	34.800	3.329	38.129	4.628	944	5.572	54.921	56.969	-3,6	MÁLAGA-COSTA DEL SOL
5 GRAN CANARIA	27.296	316	27.612	8.782	7.155	15.937	4.134	2.203	6.337	49.886	56.179	-11,2	GRAN CANARIA
6 ALICANTE-ELCHE	5.346	902	6.248	25.003	1.809	26.812	4.580	319	4.899	37.959	35.445	7,1	ALICANTE-ELCHE
7 TENERIFE SUR	3.308	354	3.662	14.734	8.620	23.354	1.043	1.144	2.187	29.203	30.483	-4,2	TENERIFE SUR
8 IBIZA	11.340	1.559	12.899	9.540	4.289	13.829	465	565	1.030	27.758	29.218	-5,0	IBIZA
9 VALENCIA	10.838	954	11.792	11.784	1.007	12.791	2.008	204	2.212	26.795	28.931	-7,4	VALENCIA
10 TENERIFE NORTE	25.266	178	25.444	35	183	218	109	15	124	25.786	30.824	-16,3	TENERIFE NORTE
11 LANZAROTE	10.801	156	10.957	7.149	4.411	11.560	214	218	432	22.949	25.344	-9,4	LANZAROTE
12 BILBAO	12.749	861	13.610	8.423	235	8.658	470	54	524	22.792	25.900	-12,0	BILBAO
13 SEVILLA	11.061	942	12.003	6.290	460	6.750	261	102	363	19.116	23.565	-18,9	SEVILLA
14 FUERTEVENTURA	7.778	301	8.079	6.282	4.039	10.321	307	117	424	18.824	22.003	-14,4	FUERTEVENTURA
15 MENORCA	7.665	738	8.403	2.079	2.209	4.288	88	99	187	12.878	13.448	-4,2	MENORCA
16 GIRONA	336	77	413	10.425	630	11.055	550	171	721	12.189	12.263	-0,6	GIRONA
17 SANTIAGO	7.569	915	8.484	789	178	967	521	50	571	10.022	10.577	-5,2	SANTIAGO
18 PALMA (LA)	6.077	132	6.209	539	305	844	0	0	0	7.053	10.076	-30,0	PALMA (LA)
19 SANTANDER	4.346	262	4.608	1.406	99	1.505	0	15	15	6.128	7.391	-17,1	SANTANDER
20 ASTURIAS	4.230	368	4.598	665	91	756	20	21	41	5.395	6.867	-21,4	ASTURIAS
21 MURCIA-SAN JAVIER	696	74	770	3.889	117	4.006	100	46	146	4.922	5.824	-15,5	MURCIA-SAN JAVIER
22 VIGO	3.828	98	3.926	740	193	933	0	29	29	4.888	5.974	-18,2	VIGO
23 ALMERÍA	2.886	237	3.123	954	551	1.505	0	68	68	4.696	5.789	-18,9	ALMERÍA
24 CORUÑA (A)	3.212	272	3.484	891	57	948	0	21	21	4.453	4.535	-1,8	CORUÑA (A)
25 MELILLA	4.027	287	4.314	0	4	4	0	2	2	4.320	5.628	-23,2	MELILLA
26 FGL GRANADA-JAÉN	3.900	236	4.136	10	96	106	0	28	28	4.270	4.616	-7,5	FGL GRANADA-JAÉN
27 REUS	236	24	260	2.662	934	3.596	70	41	111	3.967	3.385	17,2	REUS
28 JEREZ	1.905	135	2.040	1.417	239	1.656	24	54	78	3.774	4.303	-12,3	JEREZ
29 ZARAGOZA	600	194	794	1.655	117	1.772	550	54	604	3.170	3.759	-15,7	ZARAGOZA
30 VITORIA	73	1.155	1.228	219	1.508	1.727	1	9	10	2.965	3.229	-8,2	VITORIA
31 SAN SEBASTIÁN	2.361	75	2.436	0	64	64	0	12	12	2.512	3.864	-35,0	SAN SEBASTIÁN
32 PAMPLONA	1.858	205	2.063	0	131	131	0	12	12	2.206	3.129	-29,5	PAMPLONA
33 HIERRO (EL)	2.051	0	2.051	0	0	0	0	0	0	2.051	2.187	-6,2	HIERRO (EL)
34 VALLADOLID	990	196	1.186	117	226	343	0	41	41	1.570	2.732	-42,5	VALLADOLID
35 CEUTA	933	79	1.012	0	0	0	0	0	0	1.012	2.254	-55,1	CEUTA
36 GOMERA (LA)	800	0	800	0	0	0	0	0	0	800	711	12,5	GOMERA (LA)
37 ALGECIRAS	633	0	633	0	0	0	0	0	0	633	1.076	-41,2	ALGECIRAS
38 MADRID-TORREJÓN	0	154	154	0	223	223	0	151	151	528	5.105	-89,7	MADRID-TORREJÓN
39 BURGOS	252	262	514	0	12	12	0	0	0	526	591	-11,0	BURGOS
40 LEÓN	407	59	466	0	13	13	0	4	4	483	979	-50,7	LEÓN
41 CÓRDOBA	0	300	300	0	12	12	0	0	0	312	374	-16,6	CÓRDOBA
42 LOGROÑO-AGONCILLO	283	14	297	0	10	10	0	2	2	309	459	-32,7	LOGROÑO-AGONCILLO
43 BADAJOZ	246	50	296	0	7	7	0	3	3	306	745	-58,9	BADAJOZ
44 SALAMANCA	229	21	250	0	27	27	0	15	15	292	525	-44,4	SALAMANCA
45 LLEIDA-ALGUAIRE	136	0	136	120	0	120	0	0	0	256	307	-16,6	LLEIDA-ALGUAIRE
46 ALBACETE	0	19	19	0	54	54	0	13	13	86	115	-25,2	ALBACETE
47 MADRID-CUATRO VIENTOS	1	27	28	1	8	9	1	3	4	41	119	-65,5	MADRID-CUATRO VIENTOS
48 HUESCA-PIRINEOS	0	2	2	0	8	8	0	0	0	10	26	-61,5	HUESCA-PIRINEOS
TOTALES	340.044	19.534	359.578	364.502	62.313	426.815	85.262	14.577	99.839	886.232	981.272	-9,7	TOTALES

ENE	FEB	MAR	ABR	MAY	JUN	JUL	AGO	SEP	OCT	NOV	DIC
-----	-----	-----	-----	-----	-----	-----	-----	-----	-----	-----	-----

4.2 MOVIMIENTO DE AERONAVES

Evolución acumulada del movimiento de aeronaves por mercados

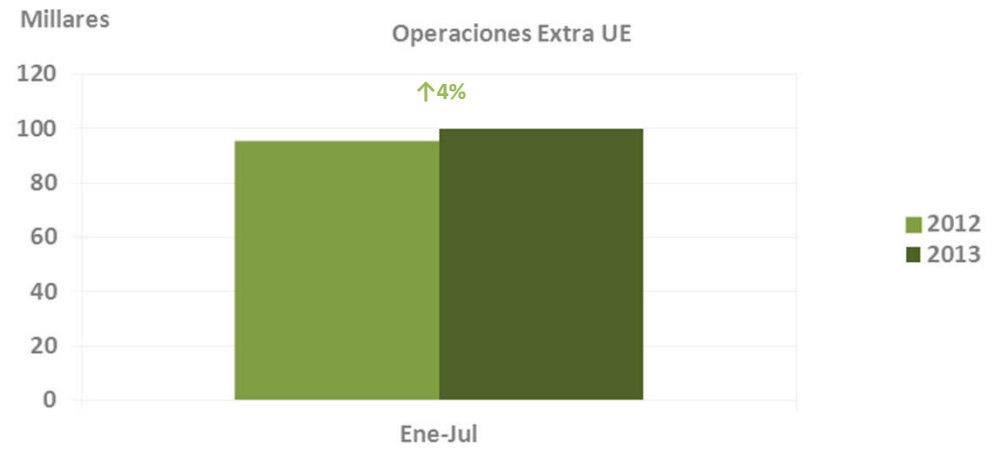
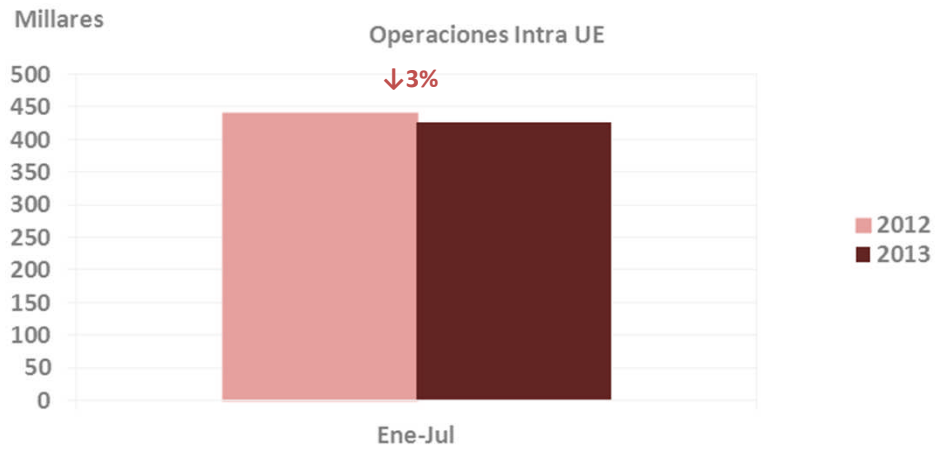
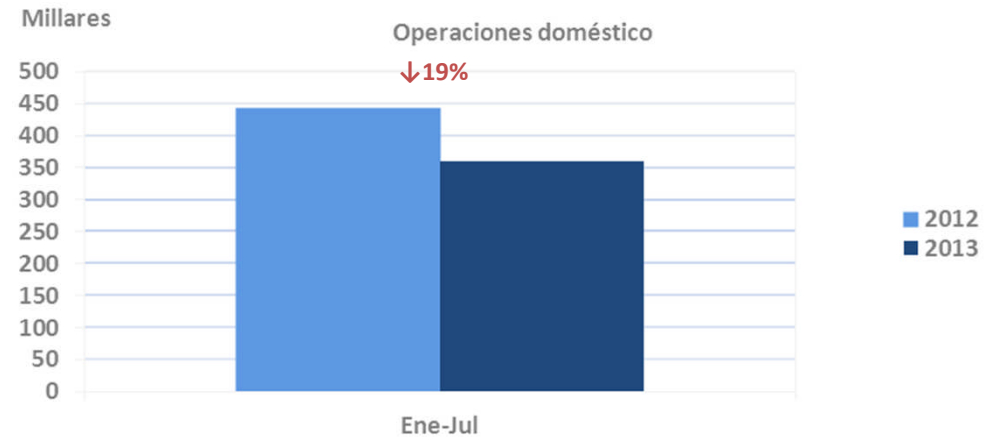
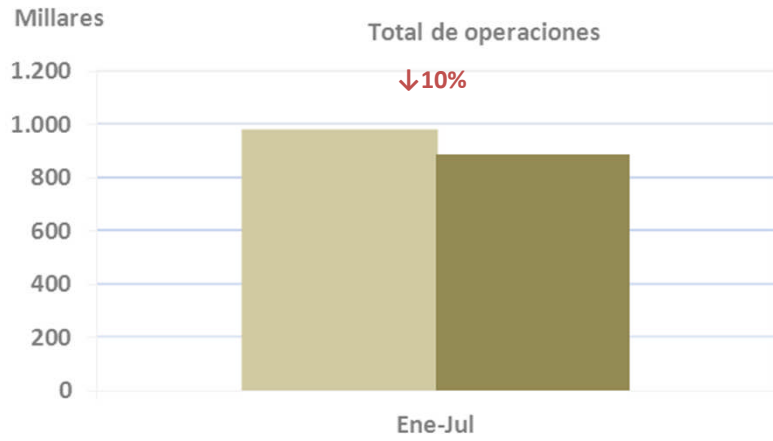

4.3 TRÁFICO DE MERCANCÍAS (Kg)

Desglose por aeropuertos

AEROPUERTOS	DOMÉSTICO			INTRA UE			EXTRA UE			TOTAL		Var % 13/12	AEROPUERTOS
	REGULAR	NO REGULAR	TOTAL	REGULAR	NO REGULAR	TOTAL	REGULAR	NO REGULAR	TOTAL	2013	2012		
1 MADRID-BARAJAS	20.086.904	982.570	21.069.474	31.251.813	16.892.482	48.144.295	123.053.905	570.409	123.624.314	192.838.083	205.944.794	-6,4	MADRID-BARAJAS
2 BARCELONA-EL PRAT	3.070.955	374.784	3.445.739	19.012.169	6.072.131	25.084.300	26.758.338	150.121	26.908.459	55.438.498	54.684.001	14	BARCELONA-EL PRAT
3 ZARAGOZA	24.265	0	24.265	1.370.279	9.149	1.379.428	36.508.919	670.136	37.179.055	38.582.748	37.480.138	2,9	ZARAGOZA
4 GRAN CANARIA	7.578.085	142.531	7.720.616	638.703	597.445	1.236.148	1.223.289	408.865	1.632.154	10.588.918	12.286.801	-13,8	GRAN CANARIA
5 VITORIA	485.338	1417.144	1.902.482	79.847	5.625.364	5.705.211	10.1000	457.020	558.020	8.165.713	7.942.676	2,8	VITORIA
6 TENERIFE NORTE	7.386.350	99.840	7.486.190	298	0	298	142.474	28.297	170.771	7.657.259	8.306.817	-7,8	TENERIFE NORTE
7 PALMA DE MALLORCA	6.023.350	379.570	6.402.920	632.205	56.679	688.884	155.422	3.920	159.342	7.251.146	8.126.387	-10,8	PALMA DE MALLORCA
8 VALENCIA	814.312	1.377.116	2.191.428	3.478.478	422.583	3.901.061	275.677	427.982	703.659	6.796.148	6.289.359	8,1	VALENCIA
9 SEVILLA	381.940	1.927.914	2.309.854	387.254	21.585	408.839	204.915	98.155	303.070	3.021.763	2.905.815	4,0	SEVILLA
10 TENERIFE SUR	875.431	7.405	882.836	639.384	379.385	1.018.769	45.343	19.288	64.631	1.966.236	2.241.503	-12,3	TENERIFE SUR
11 ALICANTE-ELCHE	189.729	992.198	1.181.927	256.958	18.906	275.864	40.319	2.601	42.920	1.500.711	1.525.816	-1,6	ALICANTE-ELCHE
12 MÁLAGA-COSTA DEL SOL	376.899	7.790	384.689	560.432	29.119	589.551	485.017	28.207	513.224	1.487.464	1.610.123	-7,6	MÁLAGA-COSTA DEL SOL
13 BILBAO	1.017.026	45.748	1.062.774	312.811	8.691	321.502	58.671	0	58.671	1.442.947	1.365.330	5,7	BILBAO
14 IBIZA	172.162	87.619	1.259.781	27.719	18.154	45.873	5	0	5	1.305.659	1.343.625	-2,8	IBIZA
15 LANZAROTE	1.025.039	1.689	1.026.728	58.139	41.279	99.418	65	5	70	1.126.216	1.201.304	-6,3	LANZAROTE
16 SANTIAGO	140.243	932.724	1.072.967	20	1.550	1.570	47	0	47	1.074.584	1.042.681	3,1	SANTIAGO
17 MENORCA	828.163	64.580	892.743	2.544	990	3.534	32	50	82	896.359	1.028.172	-12,8	MENORCA
18 FUERTEVENTURA	476.866	0	476.866	83.392	16.098	99.490	30	40	70	576.426	737.409	-21,8	FUERTEVENTURA
19 PALMA (LA)	319.955	0	319.955	39.315	370	39.685	0	0	0	359.640	447.819	-19,7	PALMA (LA)
20 VIGO	236.501	3.741	240.242	0	15.113	15.113	0	0	0	255.355	331.179	-22,9	VIGO
21 MELILLA	101.703	0	101.703	0	0	0	0	0	0	101.703	149.591	-32,0	MELILLA
22 HIERRO (EL)	60.619	0	60.619	0	0	0	0	0	0	60.619	67.497	-10,2	HIERRO (EL)
23 CORUÑA (A)	57.660	0	57.660	250	0	250	0	0	0	57.910	116.057	-50,1	CORUÑA (A)
24 ASTURIAS	53.943	225	54.168	0	0	0	0	0	0	54.168	50.474	7,3	ASTURIAS
25 GIRONA	0	0	0	0	22.116	22.116	0	0	0	22.116	123.382	-82,1	GIRONA
26 VALLADOLID	944	0	944	0	11.130	11.130	0	0	0	12.074	14.243	-15,2	VALLADOLID
27 ALMERÍA	3.635	0	3.635	591	184	775	0	3.054	3.054	7.464	6.530	14,3	ALMERÍA
28 FGL GRANADA-JAÉN	6.580	1	6.581	0	0	0	0	0	0	6.581	20.737	-68,3	FGL GRANADA-JAÉN
29 JEREZ	334	0	334	115	3.775	3.890	0	0	0	4.224	14.829	-71,5	JEREZ
30 SAN SEBASTIÁN	2.668	0	2.668	0	0	0	0	0	0	2.668	5.749	-53,6	SAN SEBASTIÁN
31 PAMPLONA	341	0	341	0	1.860	1.860	0	0	0	2.201	2.249	-2,1	PAMPLONA
32 SANTANDER	289	0	289	0	495	495	0	0	0	784	543	44,4	SANTANDER
33 GOMERA (LA)	238	0	238	0	0	0	0	0	0	238	1.580	-84,9	GOMERA (LA)
34 MURCIA-SAN JAVIER	0	0	0	41	0	41	30	0	30	71	112	-36,6	MURCIA-SAN JAVIER
35 REUS	0	0	0	0	60	60	0	0	0	60	13.346	-99,6	REUS
36 ALBACETE	0	0	0	0	0	0	0	0	0	0	0	0,0	ALBACETE
37 ALGECIRAS	0	0	0	0	0	0	0	0	0	0	0	0,0	ALGECIRAS
38 BADAJOZ	0	0	0	0	0	0	0	0	0	0	0	0,0	BADAJOZ
39 BURGOS	0	0	0	0	0	0	0	0	0	0	0	0,0	BURGOS
40 CEUTA	0	0	0	0	0	0	0	0	0	0	162	-100,0	CEUTA
41 CÓRDOBA	0	0	0	0	0	0	0	0	0	0	0	0,0	CÓRDOBA
42 HUESCA-PIRINEOS	0	0	0	0	0	0	0	0	0	0	0	0,0	HUESCA-PIRINEOS
43 LEÓN	0	0	0	0	0	0	0	0	0	0	814	-100,0	LEÓN
44 LLEIDA-ALGUAIRE	0	0	0	0	0	0	0	0	0	0	0	0,0	LLEIDA-ALGUAIRE
45 LOGROÑO-AGONCILLO	0	0	0	0	0	0	0	0	0	0	0	0,0	LOGROÑO-AGONCILLO
46 MADRID-CUATRO VIENTOS	0	0	0	0	0	0	0	0	0	0	0	0,0	MADRID-CUATRO VIENTOS
47 MADRID-TORREJÓN	0	0	0	0	0	0	0	0	0	0	99	-100,0	MADRID-TORREJÓN
48 SALAMANCA	0	0	0	0	0	0	0	0	0	0	0	0,0	SALAMANCA
TOTALES	52.798.467	8.845.189	61.643.656	58.832.757	30.266.693	89.099.450	189.053.498	2.868.150	191.921.648	342.664.754	357.429.743	-4,1	TOTALES



ENE	FEB	MAR	ABR	MAY	JUN	JUL	AGO	SEP	OCT	NOV	DIC
-----	-----	-----	-----	-----	-----	-----	-----	-----	-----	-----	-----

4.3 TRÁFICO DE MERCANCÍAS (Kg)

Evolución acumulada del tráfico de mercancías por mercados

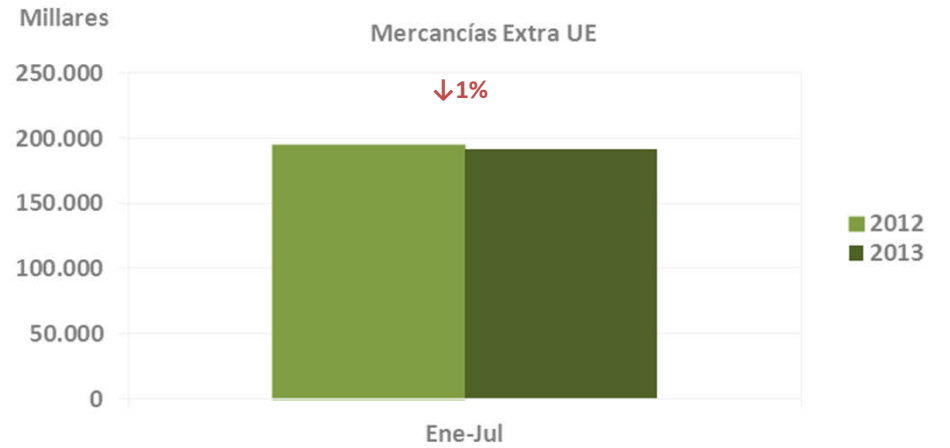
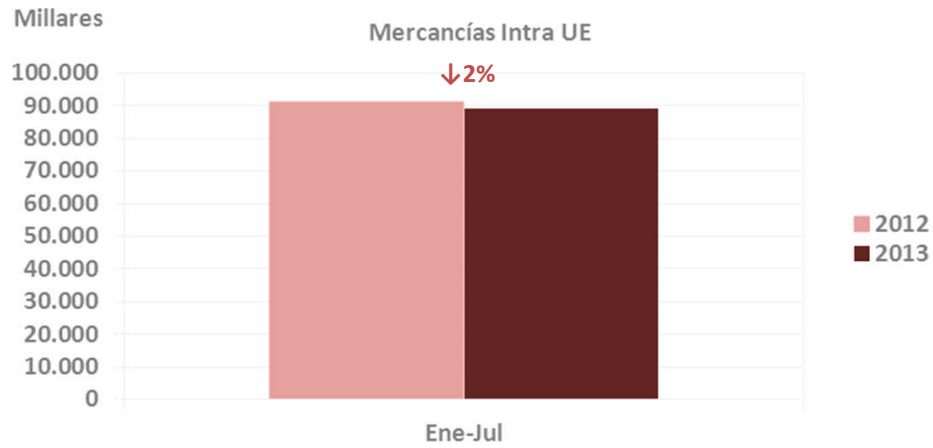
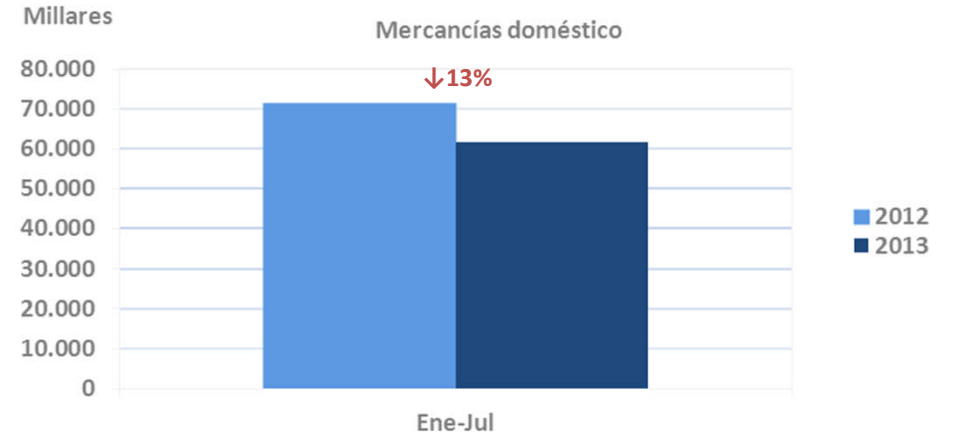
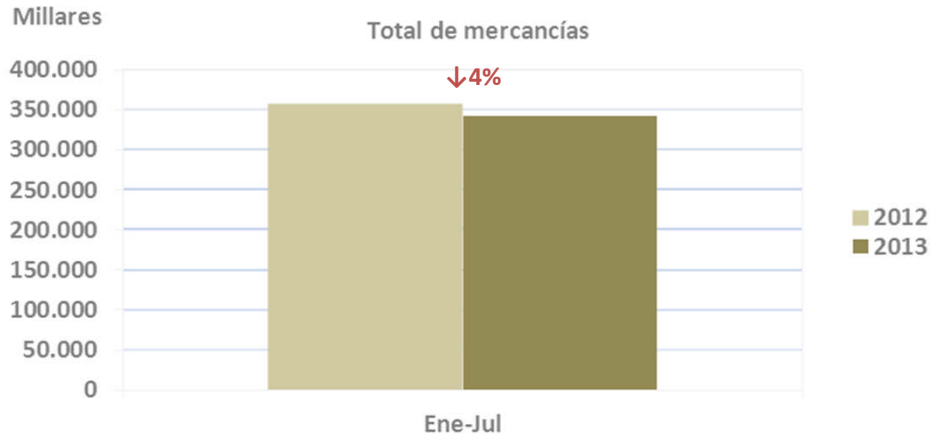



## 5. ANEXO

### Definiciones

#### **Pasajero**

Toda persona por cuyo transporte la compañía aérea percibe remuneración comercial.

#### **Movimiento de pasajeros**

Las llegadas y salidas en los aeropuertos se contarán separadamente, es decir, una llegada y una salida se contarán como dos movimientos de un pasajero.

#### **Movimiento de aeronaves**

Las llegadas y salidas en los aeropuertos se contarán separadamente, es decir, una llegada y una salida se contarán como dos movimientos de una aeronave.

#### **Mercancía**

Suma de carga y correo en Kg.

#### **Tráfico de mercancía**

Volumen de mercancías (Kg.) transportada en los aeropuertos españoles, contabilizando tanto las llegadas como las salidas de las aeronaves en cada aeropuerto.

#### **Tráfico doméstico**

Operación de una aeronave con origen y destino en aeropuertos nacionales (sin contemplar las escalas intermedias).

#### **Tráfico Intra UE**

Operación de una aeronave con origen y destino un aeropuerto nacional y otro situado en la Unión Europea (UE27) (sin contemplar las escalas intermedias).

#### **Tráfico Extra UE**

Operación de una aeronave con origen y destino un aeropuerto nacional y otro situado fuera de la Unión Europea (UE27) (sin contemplar las escalas intermedias).

#### **Tráfico Regular**

Operación efectuada de conformidad con un horario publicado, o de un modo tan regular o frecuente como para constituir una serie sistemática identificable, que el público pueda reservar en forma directa.

#### **Tráfico No Regular o Chárter**

Operación que no se ha notificado en la compañía aérea correspondiente como servicio regular, y que se ha efectuado por remuneración y de un modo no regular, incluyendo los vuelos con aviones vacíos relacionados con los mismos, y los vuelos regulares convertidos en chárter.

## 5. ANEXO

### Relación con otras estadísticas (Aena)

La DGAC contabiliza el movimiento de aeronaves, el número de pasajeros y el volumen de mercancía, se proporciona los movimientos comerciales regulares y no regulares.

Aena proporciona los movimientos comerciales y los totales. En los movimientos totales incluye Otras Clases de Tráfico (OCT) en los que contabiliza los vuelos de Aviación General y Trabajos Aéreos, al igual que en los pasajeros totales contabiliza los tránsitos en llegadas.