



GOBIERNO  
DE ESPAÑA

MINISTERIO  
DE FOMENTO

SECRETARÍA DE ESTADO DE INFRAESTRUCTURAS, TRANSPORTE Y VIVIENDA  
SECRETARÍA GENERAL DE TRANSPORTES

DIRECCIÓN GENERAL DE AVIACIÓN CIVIL  
SUBDIRECCIÓN GENERAL DE TRANSPORTE AÉREO

# TRÁFICO MENSUAL EN LOS AEROPUERTOS ESPAÑOLES

## ÍNDICE DE CONTENIDOS

1. RESUMEN EJECUTIVO MENSUAL	2
2. INFORMACIÓN MENSUAL	3
2.1 MOVIMIENTO DE PASAJEROS	
2.2 MOVIMIENTO DE AERONAVES	
2.3 TRÁFICO DE MERCANCÍAS (Kg)	
3. RESUMEN EJECUTIVO ACUMULADO ANUAL	9
4. INFORMACIÓN ANUAL	10
4.1 MOVIMIENTO DE PASAJEROS	
4.2 MOVIMIENTO DE AERONAVES	
4.3 TRÁFICO DE MERCANCÍAS (Kg)	
5. ANEXO	16

ENE	FEB	MAR	ABR	MAY	JUN	JUL	<b>AGO</b>	SEP	OCT	NOV	DIC
-----	-----	-----	-----	-----	-----	-----	------------	-----	-----	-----	-----

1. RESUMEN EJECUTIVO MENSUAL

Agosto en cifras

Movimiento de pasajeros									
	TOTAL	CUOTA	VAR 13/12	REGULAR	CUOTA	VAR 13/12	CHÁRTER	CUOTA	VAR 13/12
Total	21477.615	100%	-2,6%	19.197.691	100%	-3,3%	2.279.924	100%	3,4%
Doméstico	5.837.990	27,2%	-16,0%	5.799.900	30,2%	-16,3%	38.090	1,7%	68,6%
Intra UE	12.735.292	59,3%	2,9%	10.866.663	56,6%	3,3%	1.868.629	82,0%	0,5%
Extra UE	2.904.333	13,5%	6,5%	2.531.128	13,2%	5,2%	373.205	16,4%	16,1%

Movimiento de aeronaves									
	TOTAL	CUOTA	VAR 13/12	REGULAR	CUOTA	VAR 13/12	CHÁRTER	CUOTA	VAR 13/12
Total	161681	100%	-4,9%	140.228	100%	-7,2%	21453	100%	11,1%
Doméstico	56.726	35,1%	-16,5%	52.697	37,6%	-19,3%	4.029	18,8%	50,2%
Intra UE	86.288	53,4%	1,8%	72.008	51,4%	1,6%	14.280	66,6%	2,9%
Extra UE	18.667	11,5%	6,0%	15.523	11,1%	4,3%	3.144	14,7%	15,0%

Tráfico de mercancías (Kg)									
	TOTAL	CUOTA	VAR 13/12	REGULAR	CUOTA	VAR 13/12	CHÁRTER	CUOTA	VAR 13/12
Total	46.856.334	100%	-8,1%	38.043.375	100%	-17,3%	8.812.959	100%	77,7%
Doméstico	9.060.242	19,3%	-8,1%	5.067.390	13,3%	-43,8%	3.992.852	45,3%	369,4%
Intra UE	10.949.159	23,4%	-5,1%	7.219.682	19,0%	-6,3%	3.729.477	42,3%	-2,7%
Extra UE	26.846.933	57,3%	-9,2%	25.756.303	67,7%	-12,1%	1.090.630	12,4%	292,3%

Principales aeropuertos mercado doméstico					
RANK TOTAL	RANK DOM	AEROPUERTO	PAX	CUOTA	VAR 13/12
2	1	MADRID	1094.535	18,7%	-22,5%
1	2	BARCELONA	970.242	16,6%	-14,6%
3	3	PALMA DE MALLORCA	511550	8,8%	-19,4%
6	4	GRAN CANARIA	349.733	6,0%	-10,3%
7	5	TENERIFE NORTE	344.013	5,9%	-12,5%
		RESTO APTOS.	2.567.917	44,0%	-17,5%
		TOTAL APTOS.	5.837.990	100%	-16,0%

Principales aeropuertos mercado intra UE					
RANK TOTAL	RANK INTRA UE	AEROPUERTO	PAX	CUOTA	VAR 13/12
3	1	PALMA DE MALLORCA	2.768.829	21,7%	4,6%
1	2	BARCELONA-EL PRAT	2.060.336	16,2%	3,8%
2	3	MADRID-BARAJAS	1485.889	11,7%	-12,6%
4	4	MÁLAGA-COSTA DEL SOL	1224.916	9,6%	6,7%
5	5	ALICANTE-ELCHE	924.031	7,3%	15,1%
		RESTO APTOS.	4.271.291	33,5%	4,2%
		TOTAL APTOS.	12.735.292	100%	2,9%

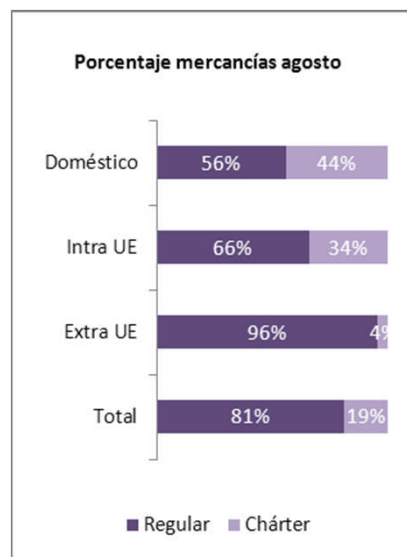
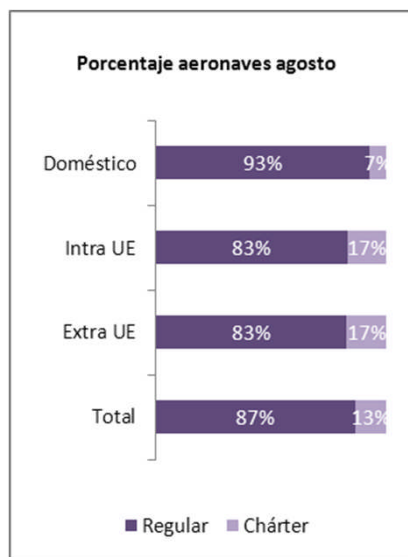
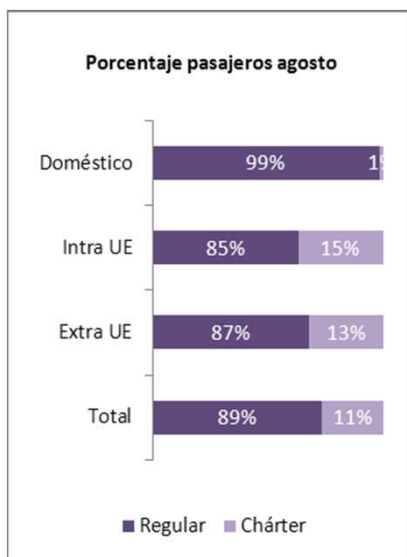

Principales aeropuertos mercado extra UE					
RANK TOTAL	RANK EXTRA UE	AEROPUERTO	PAX	CUOTA	VAR 13/12
2	1	MADRID-BARAJAS	1216.384	41,9%	-3,4%
1	2	BARCELONA-EL PRAT	871.259	30,0%	12,9%
3	3	PALMA DE MALLORCA	266.319	9,2%	13,7%
4	4	MÁLAGA-COSTA DEL SOL	134.378	4,6%	22,2%
5	5	ALICANTE-ELCHE	133.627	4,6%	30,7%
		RESTO APTOS.	282.366	9,7%	12,6%
		TOTAL APTOS.	2.904.333	100%	6,5%

ENE	FEB	MAR	ABR	MAY	JUN	JUL	AGO	SEP	OCT	NOV	DIC
-----	-----	-----	-----	-----	-----	-----	-----	-----	-----	-----	-----

2.1 MOVIMIENTO DE PASAJEROS

Desglose por aeropuertos

AEROPUERTOS	DOMÉSTICO			INTRA UE			EXTRA UE			TOTAL		Var % 13/12	AEROPUERTOS
	REGULAR	NO REGULAR	TOTAL	REGULAR	NO REGULAR	TOTAL	REGULAR	NO REGULAR	TOTAL	2013	2012		
1 BARCELONA-EL PRAT	966.231	4.011	970.242	2.027.617	32.719	2.060.336	705.505	165.754	871.259	3.901.837	3.869.089	0,8	BARCELONA-EL PRAT
2 MADRID-BARAJAS	1092.545	1990	1094.535	1432.375	53.514	1485.889	1.179.741	36.643	1216.384	3.796.808	4.298.711	-11,7	MADRID-BARAJAS
3 PALMA DE MALLORCA	508.188	3.382	511.550	2.165.701	603.128	2.768.829	162.135	104.184	266.319	3.546.698	3.491.533	1,6	PALMA DE MALLORCA
4 MÁLAGA-COSTA DEL SOL	223.464	972	224.436	1.150.833	74.083	1.224.916	129.668	4.710	134.378	1.583.730	1.540.085	2,8	MÁLAGA-COSTA DEL SOL
5 ALICANTE-ELCHE	107.535	458	107.993	874.458	49.573	924.031	129.865	3.762	133.627	1.165.651	1.063.121	9,6	ALICANTE-ELCHE
6 IBIZA	347.971	1762	349.733	611.768	167.523	779.291	25.778	3.264	29.042	1.158.066	1.136.179	1,9	IBIZA
7 GRAN CANARIA	343.710	303	344.013	2.117.04	146.140	357.844	37.077	18.533	55.610	757.467	789.574	-4,1	GRAN CANARIA
8 TENERIFE SUR	74.928	2.176	77.104	384.233	181.767	566.000	32.240	26.152	58.392	701.496	680.369	3,1	TENERIFE SUR
9 MENORCA	225.602	4.049	229.651	155.751	158.828	314.579	2.114	3.703	5.817	550.047	561.482	-2,0	MENORCA
10 LANZAROTE	181312	3.435	184.747	207.680	137.057	344.737	3.913	247	4.160	533.644	508.537	4,9	LANZAROTE
11 VALENCIA	151524	2.722	154.246	302.934	4.306	307.240	50.383	52	50.435	511.921	548.737	-6,7	VALENCIA
12 FUERTEVENTURA	106.783	2.294	109.077	176.350	128.048	304.398	8.170	991	9.161	422.636	419.817	0,7	FUERTEVENTURA
13 GIRONA	13.547	248	13.795	352.880	25.022	377.902	13.565	170	13.735	405.432	407.379	-0,5	GIRONA
14 BILBAO	196.452	4.187	200.639	161.480	4.022	165.502	13.513	689	14.202	380.343	424.680	-10,4	BILBAO
15 TENERIFE NORTE	337.660	13	337.673	1.122	24	1.146	2.544	0	2.544	341.363	362.271	-5,8	TENERIFE NORTE
16 SEVILLA	187.983	337	188.320	128.625	2.390	131.015	6.612	561	7.173	326.508	391.334	-16,6	SEVILLA
17 SANTIAGO	179.260	603	179.863	31.944	2.081	34.025	18.481	15	18.496	232.384	245.193	-5,2	SANTIAGO
18 MURCIA-SAN JAVIER	2.364	151	2.515	159.897	72	159.969	4.494	3	4.497	166.981	174.743	-4,4	MURCIA-SAN JAVIER
19 REUS	5.879	43	5.922	100.167	57.959	158.126	1.729	18	1.747	165.795	161.122	2,9	REUS
20 SANTANDER	60.797	93	60.890	45.665	246	45.911	0	0	0	106.801	123.294	-13,4	SANTANDER
21 ASTURIAS	78.304	628	78.932	16.627	41	16.668	2.408	0	2.408	98.008	146.241	-33,0	ASTURIAS
22 ALMERÍA	2.1011	951	2.1962	41.390	28.503	69.893	0	2.972	2.972	94.827	93.156	1,8	ALMERÍA
23 JEREZ	29.756	45	29.801	59.566	2.505	62.071	1.193	1	1.194	93.066	103.809	-10,3	JEREZ
24 CORUÑA (A)	64.479	153	64.632	13.633	26	13.659	0	34	34	78.325	76.693	2,1	CORUÑA (A)
25 PALMA (LA)	56.199	0	56.199	7.777	7.216	14.993	0	0	0	71.192	89.836	-20,8	PALMA (LA)
26 VIGO	59.267	194	59.461	8.605	160	8.765	0	23	23	68.249	88.115	-22,5	VIGO
27 FGL GRANADA-JAÉN	52.045	217	52.262	3.353	126	3.479	0	0	0	55.741	64.799	-14,0	FGL GRANADA-JAÉN
28 ZARAGOZA	15.984	119	16.103	32.528	1.269	33.797	0	321	321	50.221	57.670	-12,9	ZARAGOZA
29 VALLADOLID	26.091	29	26.120	0	2	2	0	392	392	26.514	39.253	-32,5	VALLADOLID
30 MELILLA	24.763	192	24.955	0	0	0	0	0	0	24.955	24.321	2,6	MELILLA
31 SAN SEBASTIÁN	18.047	128	18.175	0	69	69	0	2	2	18.246	18.479	-1,3	SAN SEBASTIÁN
32 HIERRO (EL)	12.005	0	12.005	0	0	0	0	0	0	12.005	14.207	-15,5	HIERRO (EL)
33 PAMPLONA	10.641	199	10.840	0	15	15	0	3	3	10.858	11.673	-7,0	PAMPLONA
34 LEÓN	5.820	62	5.882	0	10	10	0	0	0	5.892	6.958	-15,3	LEÓN
35 BADAJOZ	3.935	12	3.947	0	4	4	0	0	0	3.951	9.826	-59,8	BADAJOZ
36 GOMERA (LA)	2.833	53	2.886	0	0	0	0	0	0	2.886	2.083	38,6	GOMERA (LA)
37 BURGOS	663	1738	2.401	0	26	26	0	0	0	2.427	2.496	-2,8	BURGOS
38 SALAMANCA	2.257	4	2.261	0	3	3	0	0	0	2.264	2.587	-12,5	SALAMANCA
39 LLEIDA-ALGUAIRE	1.804	0	1.804	0	0	0	0	0	0	1.804	1.776	1,6	LLEIDA-ALGUAIRE
40 VITORIA	0	0	0	0	147	147	0	6	6	153	942	-83,8	VITORIA
41 CEUTA	105	20	125	0	0	0	0	0	0	125	60	108,3	CEUTA
42 LOGROÑO-AGONCILLO	100	15	115	0	0	0	0	0	0	115	1.661	-93,1	LOGROÑO-AGONCILLO
43 CÓRDOBA	0	92	92	0	0	0	0	0	0	92	108	-14,8	CÓRDOBA
44 ALGECIRAS	76	0	76	0	0	0	0	0	0	76	0	0,0	ALGECIRAS
45 ALBACETE	0	8	8	0	1	1	0	0	0	9	557	-98,4	ALBACETE
46 MADRID-CUATRO VIENTOS	0	0	0	0	4	4	0	0	0	4	0	0,0	MADRID-CUATRO VIENTOS
47 HUESCA-PIRINEOS	0	2	2	0	0	0	0	0	0	2	406	-99,5	HUESCA-PIRINEOS
TOTALES	5.799.900	38.090	5.837.990	10.866.663	1868.629	12.735.292	2.531.128	373.205	2.904.333	21.477.615	22.054.962	-2,6	TOTALES

ENE	FEB	MAR	ABR	MAY	JUN	JUL	AGO	SEP	OCT	NOV	DIC
-----	-----	-----	-----	-----	-----	-----	-----	-----	-----	-----	-----

2.1 MOVIMIENTO DE PASAJEROS

Evolución mensual del movimiento de pasajeros por mercados

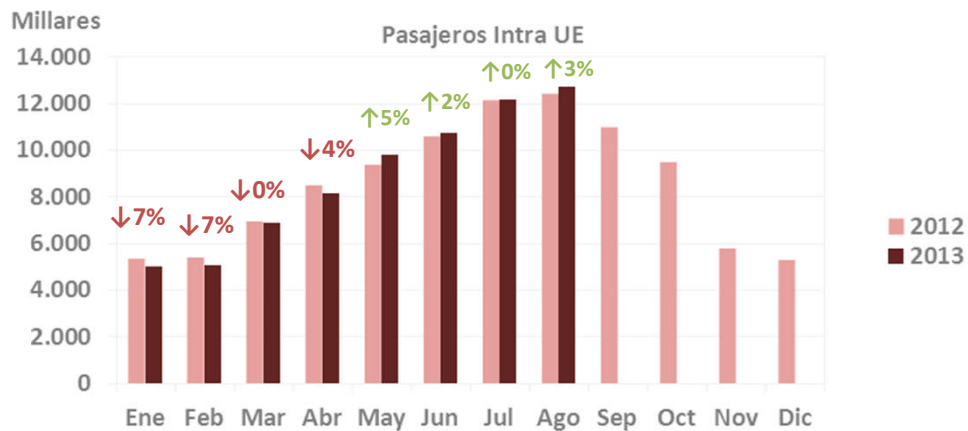
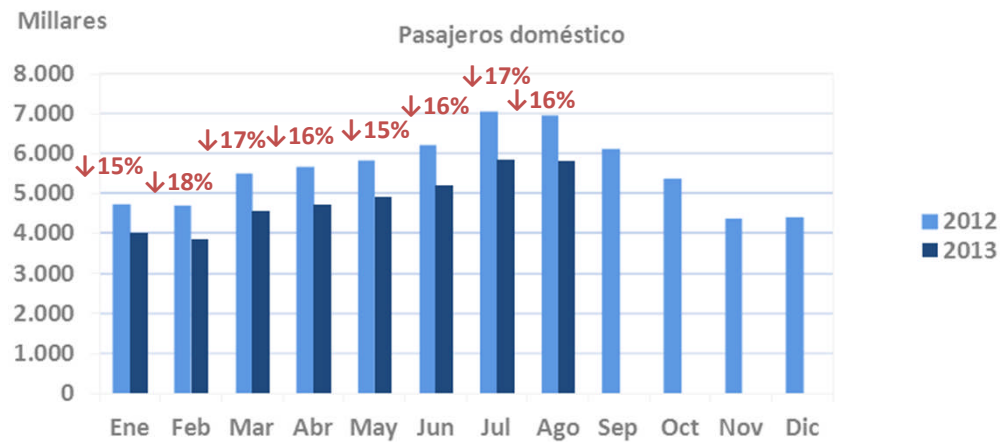
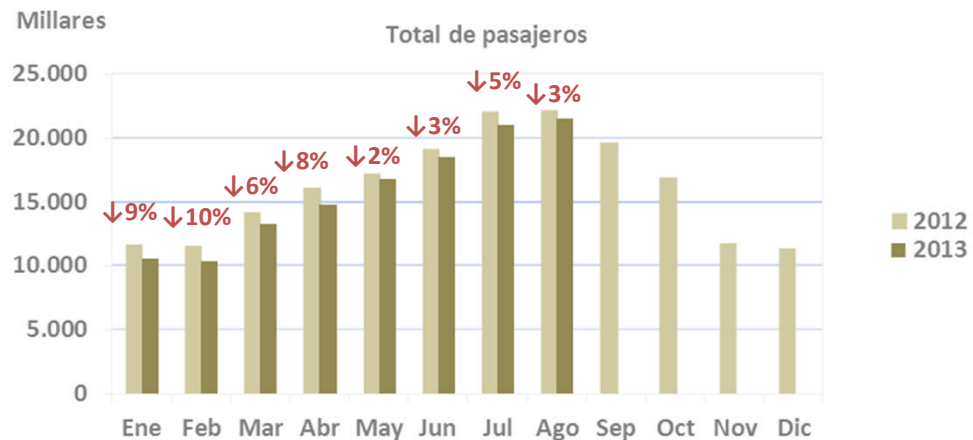

ENE	FEB	MAR	ABR	MAY	JUN	JUL	AGO	SEP	OCT	NOV	DIC
-----	-----	-----	-----	-----	-----	-----	-----	-----	-----	-----	-----

2.2 MOVIMIENTO DE AERONAVES

Desglose por aeropuertos

AEROPUERTOS	DOMÉSTICO			INTRA UE			EXTRA UE			TOTAL		Var % 13/12	AEROPUERTOS
	REGULAR	NO REGULAR	TOTAL	REGULAR	NO REGULAR	TOTAL	REGULAR	NO REGULAR	TOTAL	2013	2012		
1 MADRID-BARAJAS	9.463	401	9.864	11.135	569	11.704	6.262	260	6.522	28.090	31.738	-11,5	MADRID-BARAJAS
2 BARCELONA-EL PRAT	6.729	358	7.087	14.145	561	14.706	4.273	938	5.211	27.004	27.793	-2,8	BARCELONA-EL PRAT
3 PALMA DE MALLORCA	4.094	623	4.717	12.993	4.223	17.216	1.135	790	1.925	23.858	23.901	-0,2	PALMA DE MALLORCA
4 MÁLAGA-COSTA DEL SOL	1.915	255	2.170	7.365	841	8.206	928	278	1.206	11.582	11.275	2,7	MÁLAGA-COSTA DEL SOL
5 IBIZA	2.809	539	3.348	4.172	1.942	6.114	236	229	465	9.927	10.051	-1,2	IBIZA
6 ALICANTE-ELCHE	916	118	1.034	5.357	310	5.667	928	70	998	7.699	7.144	7,8	ALICANTE-ELCHE
7 GRAN CANARIA	4.061	99	4.160	1.244	843	2.087	506	163	669	6.916	7.472	-7,4	GRAN CANARIA
8 VALENCIA	1.625	185	1.810	2.130	164	2.294	404	31	435	4.539	4.783	-5,1	VALENCIA
9 MENORCA	1.938	201	2.139	1.047	965	2.012	28	49	77	4.228	4.551	-7,1	MENORCA
10 LANZAROTE	1.991	27	2.018	1.187	757	1.944	26	7	33	3.995	3.926	1,8	LANZAROTE
11 TENERIFE SUR	577	24	601	2.080	1.002	3.082	150	159	309	3.992	3.947	1,1	TENERIFE SUR
12 TENERIFE NORTE	3.859	46	3.905	20	9	29	18	3	21	3.955	4.440	-10,9	TENERIFE NORTE
13 BILBAO	1.615	140	1.755	1.495	48	1.543	106	17	123	3.421	4.031	-15,1	BILBAO
14 FUERTEVENTURA	1.429	72	1.501	990	737	1.727	46	9	55	3.283	3.291	-0,2	FUERTEVENTURA
15 GIRONA	86	20	106	2.203	251	2.454	109	51	160	2.720	2.665	2,1	GIRONA
16 SEVILLA	1.408	75	1.483	949	36	985	44	10	54	2.522	3.006	-16,1	SEVILLA
17 SANTIAGO	1.257	74	1.331	195	43	238	142	9	151	1.720	1.897	-9,3	SANTIAGO
18 MURCIA-SAN JAVIER	61	39	100	997	26	1.023	38	3	41	1.164	1.221	-4,7	MURCIA-SAN JAVIER
19 PALMA (LA)	983	21	1.004	52	44	96	0	0	0	1.100	1.375	-20,0	PALMA (LA)
20 REUS	36	12	48	621	344	965	20	8	28	1.041	979	6,3	REUS
21 SANTANDER	559	35	594	266	36	302	0	1	1	897	1.118	-19,8	SANTANDER
22 ALMERÍA	355	27	382	252	190	442	0	25	25	849	921	-7,8	ALMERÍA
23 ASTURIAS	634	42	676	116	27	143	18	1	19	838	1.366	-38,7	ASTURIAS
24 VIGO	632	32	664	116	21	137	0	6	6	807	850	-5,1	VIGO
25 CORUÑA (A)	625	21	646	149	6	155	0	4	4	805	738	9,1	CORUÑA (A)
26 JEREZ	303	22	325	384	35	419	10	1	11	755	868	-13,0	JEREZ
27 MELILLA	577	70	647	0	0	0	0	0	0	647	708	-8,6	MELILLA
28 FGL GRANADA-JAÉN	508	28	536	44	12	56	0	0	0	592	590	0,3	FGL GRANADA-JAÉN
29 ZARAGOZA	130	16	146	276	13	289	96	15	111	546	700	-22,0	ZARAGOZA
30 VITORIA	10	165	175	28	173	201	0	1	1	377	428	-11,9	VITORIA
31 SAN SEBASTIÁN	288	13	301	0	21	21	0	1	1	323	379	-14,8	SAN SEBASTIÁN
32 HIERRO (EL)	300	0	300	0	0	0	0	0	0	300	320	-6,3	HIERRO (EL)
33 VALLADOLID	222	21	243	0	2	2	0	3	3	248	408	-39,2	VALLADOLID
34 PAMPLONA	195	25	220	0	6	6	0	2	2	228	231	-1,3	PAMPLONA
35 BURGOS	19	107	126	0	8	8	0	0	0	134	116	15,5	BURGOS
36 LEÓN	114	9	123	0	6	6	0	0	0	129	144	-10,4	LEÓN
37 GOMERA (LA)	122	2	124	0	0	0	0	0	0	124	126	-1,6	GOMERA (LA)
38 BADAJOZ	104	4	108	0	2	2	0	0	0	110	223	-50,7	BADAJOZ
39 LLEIDA-ALGUAIRE	54	0	54	0	0	0	0	0	0	54	64	-15,6	LLEIDA-ALGUAIRE
40 SALAMANCA	34	5	39	0	4	4	0	0	0	43	53	-18,9	SALAMANCA
41 CÓRDOBA	0	40	40	0	0	0	0	0	0	40	37	8,1	CÓRDOBA
42 CEUTA	28	9	37	0	0	0	0	0	0	37	14	164,3	CEUTA
43 ALGECIRAS	18	0	18	0	0	0	0	0	0	18	0	0,0	ALGECIRAS
44 LOGROÑO-AGONCILLO	14	1	15	0	1	1	0	0	0	16	62	-74,2	LOGROÑO-AGONCILLO
45 MADRID-CUATRO VIENTOS	0	3	3	0	1	1	0	0	0	4	11	-63,6	MADRID-CUATRO VIENTOS
46 ALBACETE	0	2	2	0	1	1	0	0	0	3	18	-83,3	ALBACETE
47 HUESCA-PIRINEOS	0	1	1	0	0	0	0	0	0	1	10	-90,0	HUESCA-PIRINEOS
TOTALES	52.697	4.029	56.726	72.008	14.280	86.288	15.523	3.144	18.667	161.681	169.989	-4,9	TOTALES

ENE	FEB	MAR	ABR	MAY	JUN	JUL	AGO	SEP	OCT	NOV	DIC
-----	-----	-----	-----	-----	-----	-----	-----	-----	-----	-----	-----

2.2 MOVIMIENTO DE AERONAVES

Evolución mensual del movimiento de aeronaves por mercados

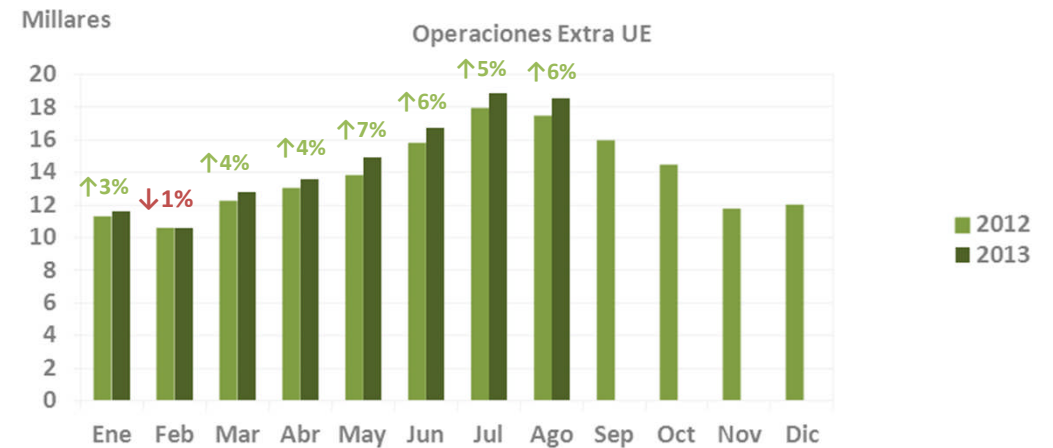
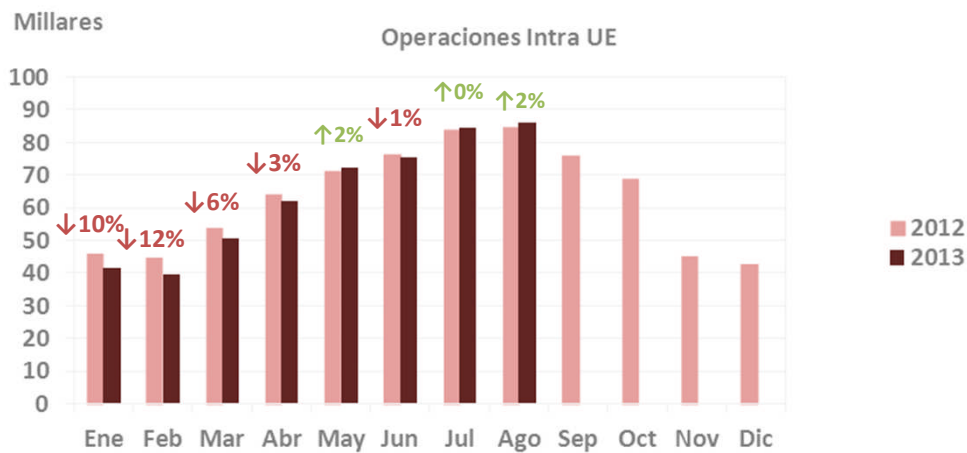
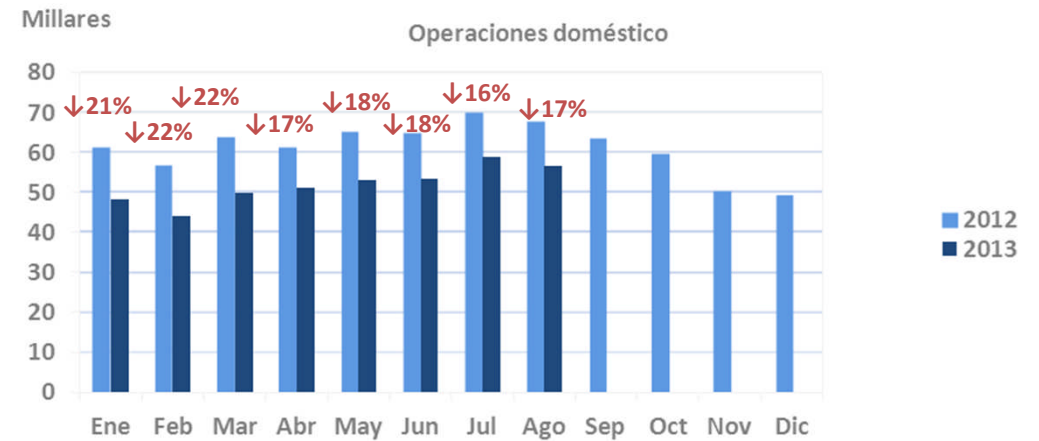

ENE	FEB	MAR	ABR	MAY	JUN	JUL	AGO	SEP	OCT	NOV	DIC
-----	-----	-----	-----	-----	-----	-----	-----	-----	-----	-----	-----

2.3 TRÁFICO DE MERCANCÍAS (Kg)

Desglose por aeropuertos

AEROPUERTOS	DOMÉSTICO			INTRA UE			EXTRA UE			TOTAL		Var % 13/12	AEROPUERTOS
	REGULAR	NO REGULAR	TOTAL	REGULAR	NO REGULAR	TOTAL	REGULAR	NO REGULAR	TOTAL	2013	2012		
1 MADRID-BARAJAS	1961011	1321.168	3.282.179	4.044.289	2.136.439	6.180.728	16.181.228	226.677	16.407.905	25.870.812	28.028.533	-7,7	MADRID-BARAJAS
2 BARCELONA-EL PRAT	256.158	190.200	446.358	1933.115	695.580	2.628.695	3.773.986	286	3.774.272	6.849.325	7.086.535	-3,3	BARCELONA-EL PRAT
3 ZARAGOZA	438	0	438	266.940	0	266.940	5.500.653	611.622	6.112.275	6.379.653	7.827.368	-18,5	ZARAGOZA
4 GRAN CANARIA	852.496	297.707	1.150.203	82.499	54.604	137.103	104.839	73.646	178.485	1.465.791	1.402.025	4,5	GRAN CANARIA
5 PALMA DE MALLORCA	248.341	753.230	1.001.571	133.319	12.503	145.822	29.363	319	29.682	1.177.075	1.323.919	-11,1	PALMA DE MALLORCA
6 TENERIFE NORTE	877.411	208.173	1.085.584	2.640	0	2.640	0	26.267	26.267	1.114.491	1.280.308	-13,0	TENERIFE NORTE
7 VITORIA	45.853	179.071	224.924	10.569	737.785	748.354	0	0	0	973.278	853.704	14,0	VITORIA
8 VALENCIA	64.838	178.491	243.329	42.1694	40.637	462.331	34.627	112.026	146.653	852.313	855.027	-0,3	VALENCIA
9 MÁLAGA-COSTA DEL SOL	65.595	0	65.595	99.132	2.495	101.627	108.896	36.463	145.359	312.581	249.500	25,3	MÁLAGA-COSTA DEL SOL
10 SEVILLA	60.272	223.091	283.363	18.170	0	18.170	0	0	0	301.533	333.585	-9,6	SEVILLA
11 IBIZA	66.315	182.002	248.317	9.305	4.609	13.914	0	0	0	262.231	289.434	-9,4	IBIZA
12 TENERIFE SUR	110.750	35	110.785	83.851	27.618	111.469	5.326	0	5.326	227.580	264.477	-14,0	TENERIFE SUR
13 MENORCA	38.008	159.378	197.386	484	765	1.249	0	0	0	198.635	250.233	-20,6	MENORCA
14 LANZAROTE	178.793	0	178.793	9.316	2.906	12.222	0	0	0	191.015	217.537	-12,2	LANZAROTE
15 BILBAO	30.128	77.218	107.346	54.942	0	54.942	8.968	0	8.968	171.256	153.358	11,7	BILBAO
16 ALICANTE-ELCHE	17.496	108.471	125.967	32.597	2.055	34.652	5.622	2.465	8.087	168.706	176.326	-4,3	ALICANTE-ELCHE
17 SANTIAGO	33.761	114.567	148.328	0	0	0	2.761	0	2.761	151.089	148.731	1,6	SANTIAGO
18 FUERTEVENTURA	65.549	0	65.549	10.694	2.588	13.282	34	0	34	78.865	88.547	-10,9	FUERTEVENTURA
19 PALMA (LA)	37.882	0	37.882	4.613	0	4.613	0	0	0	42.495	49.749	-14,6	PALMA (LA)
20 VIGO	24.024	0	24.024	0	7.436	7.436	0	0	0	31.460	48.112	-34,6	VIGO
21 MELILLA	10.766	0	10.766	0	0	0	0	0	0	10.766	15.620	-31,1	MELILLA
22 HIERRO (EL)	8.980	0	8.980	0	0	0	0	0	0	8.980	9.470	-5,2	HIERRO (EL)
23 ASTURIAS	5.860	0	5.860	0	0	0	0	0	0	5.860	8.305	-29,4	ASTURIAS
24 CORUÑA (A)	2.193	50	2.243	1.495	0	1.495	0	0	0	3.738	14.244	-73,8	CORUÑA (A)
25 ALMERÍA	403	0	403	18	206	224	0	859	859	1.486	207	617,9	ALMERÍA
26 VALLADOLID	1.442	0	1.442	0	0	0	0	0	0	1.442	2	72000,0	VALLADOLID
27 FGL GRANADA-JAÉN	1.087	0	1.087	0	0	0	0	0	0	1.087	1.022	6,4	FGL GRANADA-JAÉN
28 SANTANDER	20	0	20	0	1.024	1.024	0	0	0	1.044	0	0,0	SANTANDER
29 SAN SEBASTIÁN	935	0	935	0	0	0	0	0	0	935	226	313,7	SAN SEBASTIÁN
30 LEÓN	462	0	462	0	0	0	0	0	0	462	0	0,0	LEÓN
31 GIRONA	0	0	0	0	227	227	0	0	0	227	30	0,0	GIRONA
32 GOMERA (LA)	76	0	76	0	0	0	0	0	0	76	15	0,0	GOMERA (LA)
33 JEREZ	47	0	47	0	0	0	0	0	0	47	1.425	0,0	JEREZ
34 ALBACETE	0	0	0	0	0	0	0	0	0	0	0	0,0	ALBACETE
35 ALGECIRAS	0	0	0	0	0	0	0	0	0	0	0	0,0	ALGECIRAS
36 BADAJOZ	0	0	0	0	0	0	0	0	0	0	0	0,0	BADAJOZ
37 BURGOS	0	0	0	0	0	0	0	0	0	0	0	0,0	BURGOS
38 CEUTA	0	0	0	0	0	0	0	0	0	0	0	0,0	CEUTA
39 CÓRDOBA	0	0	0	0	0	0	0	0	0	0	0	0,0	CÓRDOBA
40 HUESCA-PIRINEOS	0	0	0	0	0	0	0	0	0	0	0	0,0	HUESCA-PIRINEOS
41 LLEIDA-ALGUAIRE	0	0	0	0	0	0	0	0	0	0	0	0,0	LLEIDA-ALGUAIRE
42 LOGROÑO-AGONCILLO	0	0	0	0	0	0	0	0	0	0	0	0,0	LOGROÑO-AGONCILLO
43 MADRID-CUATRO VIENTOS	0	0	0	0	0	0	0	0	0	0	0	0,0	MADRID-CUATRO VIENTOS
44 MURCIA-SAN JAVIER	0	0	0	0	0	0	0	0	0	0	9	0,0	MURCIA-SAN JAVIER
45 PAMPLONA	0	0	0	0	0	0	0	0	0	0	2.623	0,0	PAMPLONA
46 REUS	0	0	0	0	0	0	0	0	0	0	50	0,0	REUS
47 SALAMANCA	0	0	0	0	0	0	0	0	0	0	0	0,0	SALAMANCA
TOTALES	5.067.390	3.992.852	9.060.242	7.219.682	3.729.477	10.949.159	25.756.303	1.090.630	26.846.933	46.856.334	50.980.256	-8,1	TOTALES



2.3 TRÁFICO DE MERCANCÍAS (Kg)

Evolución mensual del tráfico de mercancías por mercados

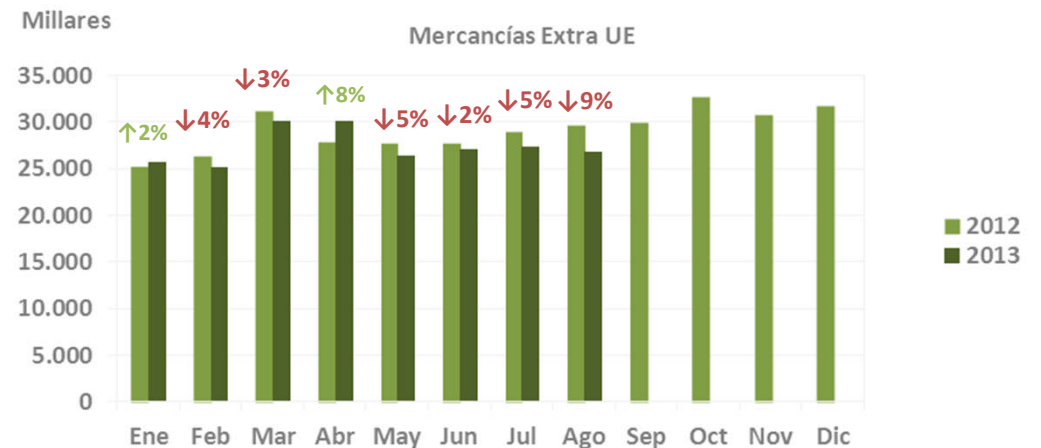
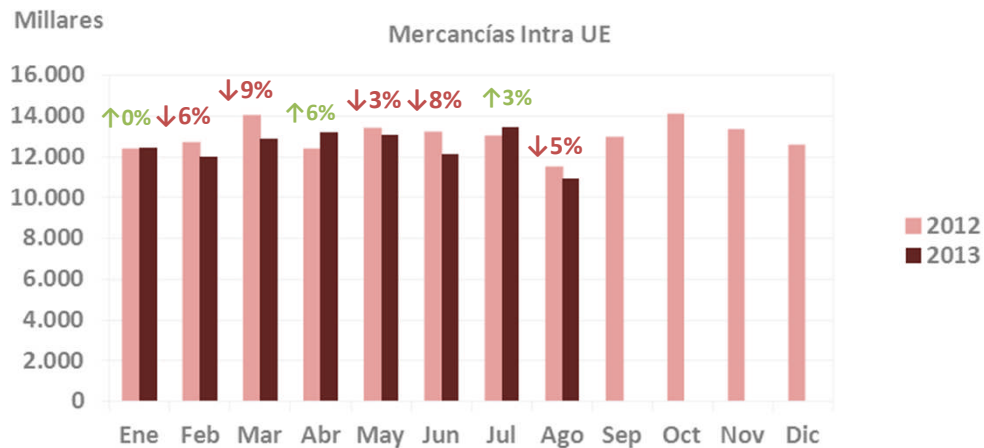
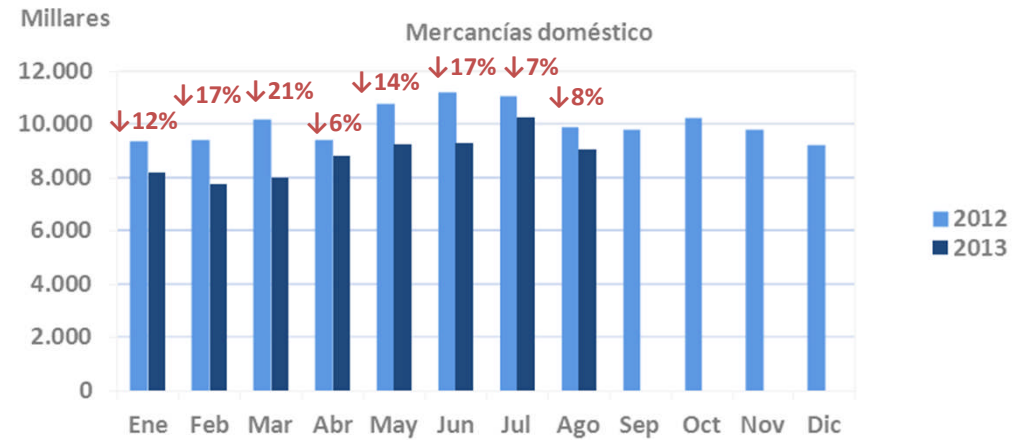
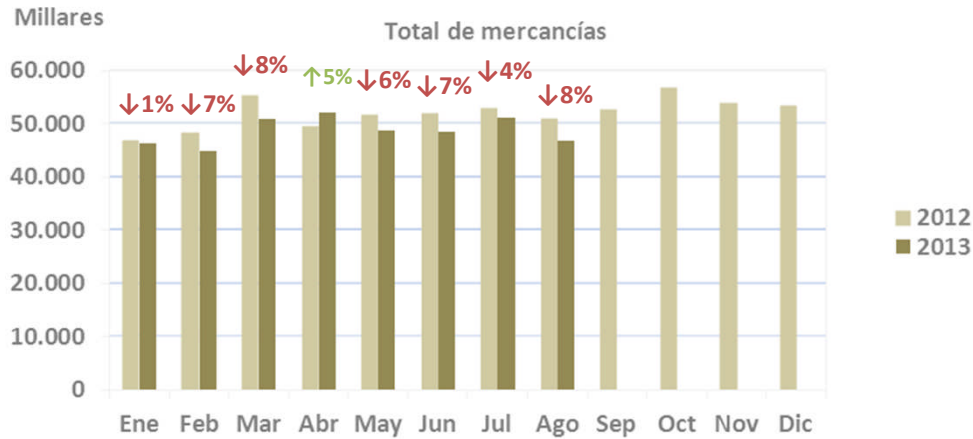

ENE	FEB	MAR	ABR	MAY	JUN	JUL	AGO	SEP	OCT	NOV	DIC
-----	-----	-----	-----	-----	-----	-----	-----	-----	-----	-----	-----

3. RESUMEN EJECUTIVO ACUMULADO ANUAL

Enero – Agosto en cifras

Movimiento de pasajeros									
	TOTAL	CUOTA	VAR 13/12	REGULAR	CUOTA	VAR 13/12	CHÁRTER	CUOTA	VAR 13/12
Total	126.834.557	100%	-5,1%	114.639.844	100%	-5,5%	12.194.713	100%	-1,5%
Doméstico	39.012.922	30,8%	-16,1%	38.164.778	33,3%	-16,4%	848.144	7,0%	0,0%
Intra UE	70.666.816	55,7%	0,0%	61.167.332	53,4%	0,6%	9.499.484	77,9%	-3,7%
Extra UE	17.154.819	13,5%	3,9%	15.307.734	13,4%	3,2%	1.847.085	15,1%	10,4%

Movimiento de aeronaves									
	TOTAL	CUOTA	VAR 13/12	REGULAR	CUOTA	VAR 13/12	CHÁRTER	CUOTA	VAR 13/12
Total	1047.913	100%	-9,0%	930.036	100%	-9,9%	117.877	100%	-1,5%
Doméstico	416.304	39,7%	-18,8%	392.741	42,2%	-19,5%	23.563	20,0%	-4,9%
Intra UE	513.103	49,0%	-2,5%	436.510	46,9%	-2,6%	76.593	65,0%	-1,7%
Extra UE	118.506	11,3%	4,5%	100.785	10,8%	4,6%	17.721	15,0%	4,3%

Tráfico de mercancías (Kg)									
	TOTAL	CUOTA	VAR 13/12	REGULAR	CUOTA	VAR 13/12	CHÁRTER	CUOTA	VAR 13/12
Total	389.521.088	100%	-4,6%	338.728.097	100%	-6,7%	50.792.991	100%	12,3%
Doméstico	70.703.898	18,2%	-12,8%	57.865.857	17,1%	-18,7%	12.838.041	25,3%	29,7%
Intra UE	100.048.609	25,7%	-2,8%	66.052.439	19,5%	-8,7%	33.996.170	66,9%	11,2%
Extra UE	218.768.581	56,2%	-2,5%	214.809.801	63,4%	-2,2%	3.958.780	7,8%	-16,5%

Principales aeropuertos mercado doméstico					
RANK TOTAL	RANK DOM	AEROPUERTO	PAX	CUOTA	VAR 13/12
1	1	MADRID	7.963.748	20,4%	-25,8%
2	2	BARCELONA	6.905.890	17,7%	-14,2%
3	3	PALMA DE MALLORCA	3.381.696	8,7%	-15,7%
6	4	GRAN CANARIA	2.390.043	6,1%	-14,5%
14	5	TENERIFE NORTE	2.297.670	5,9%	-10,2%
		RESTO APTOS.	16.073.875	41,2%	-17,3%
		TOTAL APTOS.	39.012.922	100%	-16,1%

Principales aeropuertos mercado intra UE					
RANK TOTAL	RANK INTRA UE	AEROPUERTO	PAX	CUOTA	VAR 13/12
2	1	BARCELONA-EL PRAT	12.444.122	17,6%	1,8%
3	2	PALMA DE MALLORCA	11.749.198	16,6%	4,5%
1	3	MADRID-BARAJAS	10.616.626	15,0%	-14,6%
4	4	MÁLAGA-COSTA DEL SOL	6.720.860	9,5%	5,5%
5	5	ALICANTE-ELCHE	5.032.133	7,1%	11,9%
		RESTO APTOS.	24.103.877	34,1%	10,0%
		TOTAL APTOS.	70.666.816	100%	0,0%

Principales aeropuertos mercado extra UE					
RANK TOTAL	RANK EXTRA UE	AEROPUERTO	PAX	CUOTA	VAR 13/12
1	1	MADRID-BARAJAS	7.968.614	46,5%	-6,3%
2	2	BARCELONA-EL PRAT	4.502.722	26,2%	13,4%
3	3	PALMA DE MALLORCA	1.082.668	6,3%	11,3%
5	4	ALICANTE-ELCHE	782.443	4,6%	28,7%
4	5	MÁLAGA-COSTA DEL SOL	765.331	4,5%	17,7%
		RESTO APTOS.	2.053.041	12,0%	14,0%
		TOTAL APTOS.	17.154.819	100%	3,9%

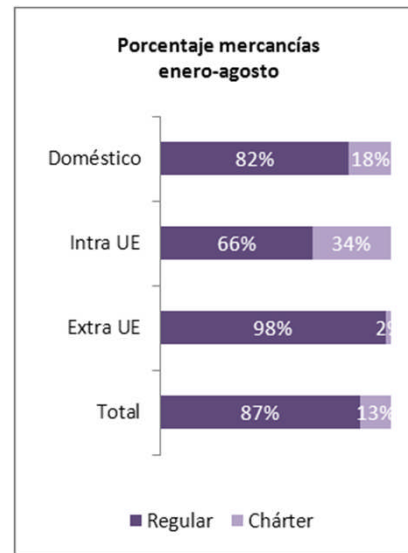
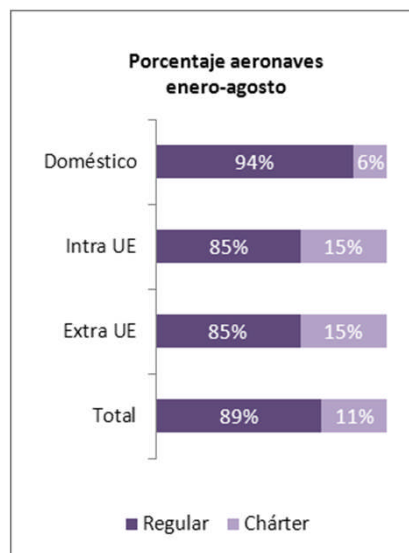
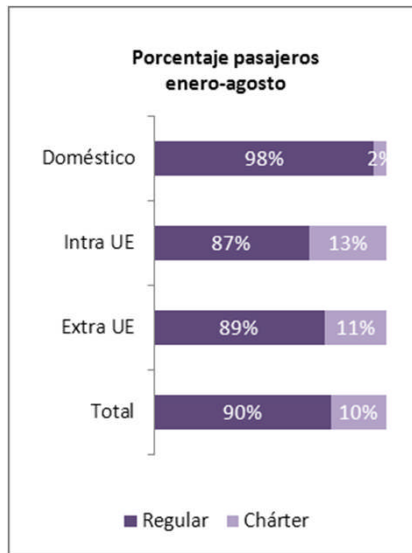

4.1 MOVIMIENTO DE PASAJEROS

Desglose por aeropuertos

AEROPUERTOS	DOMÉSTICO			INTRA UE			EXTRA UE			TOTAL		Var % 13/12	AEROPUERTOS
	REGULAR	NO REGULAR	TOTAL	REGULAR	NO REGULAR	TOTAL	REGULAR	NO REGULAR	TOTAL	2013	2012		
1 MADRID-BARAJAS	7.927.414	36.334	7.963.748	10.431.334	185.292	10.616.626	7.817.010	15.1604	7.968.614	26.548.988	30.952.167	-14,2	MADRID-BARAJAS
2 BARCELONA-EL PRAT	6.812.114	93.776	6.905.890	12.321.051	123.071	12.444.122	3.868.427	634.295	4.502.722	23.852.734	24.082.763	-1,0	BARCELONA-EL PRAT
3 PALMA DE MALLORCA	3.356.912	24.784	3.381.696	9.654.025	2.095.173	11.749.198	719.383	363.285	1.082.668	16.213.562	16.130.864	0,5	PALMA DE MALLORCA
4 MÁLAGA-COSTA DEL SOL	1.270.210	66.254	1.336.464	6.352.378	368.482	6.720.860	747.506	17.825	765.331	8.822.655	8.731.167	1,0	MÁLAGA-COSTA DEL SOL
5 ALICANTE-ELCHE	708.409	60.851	769.260	4.733.260	298.873	5.032.133	765.871	16.572	782.443	6.583.836	6.109.224	7,8	ALICANTE-ELCHE
6 GRAN CANARIA	2.372.646	17.397	2.390.043	1636.555	1365.182	3.001.737	363.435	331.400	694.835	6.086.615	6.459.042	-5,8	GRAN CANARIA
7 TENERIFE SUR	440.802	36.382	477.184	2.963.491	1685.776	4.649.267	228.124	213.583	441.707	5.568.158	5.545.591	0,4	TENERIFE SUR
8 IBIZA	1507.019	64.033	1571.052	1972.340	557.932	2.530.272	76.381	8.623	85.004	4.186.328	4.096.347	2,2	IBIZA
9 LANZAROTE	1024.542	17.564	1042.106	1410.774	902.988	2.313.762	34.319	29.801	64.120	3.419.988	3.447.216	-0,8	LANZAROTE
10 VALENCIA	959.384	33.777	993.161	1831.881	32.234	1.864.115	289.005	3.596	292.601	3.149.877	3.298.018	-4,5	VALENCIA
11 FUERTEVENTURA	587.143	12.332	599.475	1.237.259	822.763	2.060.022	53.173	17.475	70.648	2.730.145	2.955.908	-7,6	FUERTEVENTURA
12 BILBAO	1494.505	57.889	1552.394	932.734	12.609	945.343	61570	4.383	65.953	2.563.690	2.853.408	-10,2	BILBAO
13 SEVILLA	1493.670	55.531	1549.201	875.629	27.712	903.341	42.178	5.815	47.993	2.500.535	2.967.530	-15,7	SEVILLA
14 TENERIFE NORTE	2.284.808	12.862	2.297.670	4.538	13.993	18.531	14.364	181	14.545	2.330.746	2.560.631	-9,0	TENERIFE NORTE
15 GIRONA	51305	955	52.260	1.727.921	71.421	1.799.342	91.774	5.245	97.019	1.948.621	2.009.461	-3,0	GIRONA
16 MENORCA	851932	40.776	892.708	458.071	534.128	992.199	8.821	13.221	22.042	1.906.949	1.890.173	0,9	MENORCA
17 SANTIAGO	1131730	61048	1192.778	147.417	6.672	154.089	91235	1033	92.268	1.439.135	1.519.806	-5,3	SANTIAGO
18 MURCIA-SAN JAVIER	27.380	475	27.855	750.129	3.022	753.151	18.152	2.530	20.682	801.688	850.695	-5,8	MURCIA-SAN JAVIER
19 REUS	30.303	70	30.373	461.792	212.981	674.773	8.093	2.329	10.422	715.568	659.261	8,5	REUS
20 ASTURIAS	570.721	36.943	607.664	96.890	761	97.651	5.044	1.448	6.492	711.807	884.717	-19,5	ASTURIAS
21 SANTANDER	420.228	9.471	429.699	246.908	1541	248.449	0	8	8	678.156	789.711	-14,1	SANTANDER
22 PALMA (LA)	384.987	2.176	387.163	89.025	49.197	138.222	0	0	0	525.385	660.958	-20,5	PALMA (LA)
23 CORUÑA (A)	433.780	5.992	439.772	75.733	489	76.222	0	132	132	516.126	547.203	-5,7	CORUÑA (A)
24 JEREZ	209.167	1096	210.263	271.023	13.444	284.467	3.869	1.852	5.721	500.451	581.994	-14,0	JEREZ
25 ALMERÍA	173.097	35.402	208.499	182.077	90.608	272.685	0	11.731	11.731	492.915	540.926	-8,9	ALMERÍA
26 VIGO	407.634	1.496	409.130	48.782	2.419	51.201	0	258	258	460.589	570.725	-19,3	VIGO
27 FGL GRANADA-JAÉN	406.239	10.721	416.960	4.018	1.630	5.648	0	95	95	422.703	502.759	-15,9	FGL GRANADA-JAÉN
28 ZARAGOZA	80.651	19.047	99.698	217.767	3.297	221.064	0	2.359	2.359	323.121	377.281	-14,4	ZARAGOZA
29 MELILLA	183.517	1.026	184.543	0	11	11	0	8	8	184.562	198.520	-7,0	MELILLA
30 VALLADOLID	130.083	19.006	149.089	13.921	9.402	23.323	0	5.086	5.086	177.498	264.942	-33,0	VALLADOLID
31 SAN SEBASTIÁN	155.293	1.930	157.223	0	391	391	0	59	59	157.673	169.670	-7,1	SAN SEBASTIÁN
32 PAMPLONA	99.898	2.901	102.799	0	3.300	3.300	0	462	462	106.561	125.865	-15,3	PAMPLONA
33 HIERRO (EL)	92.230	0	92.230	0	0	0	0	0	0	92.230	103.742	-11,1	HIERRO (EL)
34 LLEIDA-ALGUAIRE	5.933	0	5.933	18.609	0	18.609	0	0	0	24.542	29.557	-17,0	LLEIDA-ALGUAIRE
35 LEÓN	22.035	639	22.674	0	55	55	0	3	3	22.732	40.039	-43,2	LEÓN
36 GOMERA (LA)	15.476	53	15.529	0	0	0	0	0	0	15.529	13.423	15,7	GOMERA (LA)
37 BADAJOZ	11005	316	11.321	0	19	19	0	4	4	11.344	36.448	-68,9	BADAJOZ
38 BURGOS	6.956	4.071	11.027	0	245	245	0	0	0	11.272	13.104	-14,0	BURGOS
39 SALAMANCA	10.557	45	10.602	0	106	106	0	95	95	10.803	17.168	-37,1	SALAMANCA
40 LOGROÑO-AGONCILLO	5.244	76	5.320	0	53	53	0	4	4	5.377	9.951	-46,0	LOGROÑO-AGONCILLO
41 CEUTA	4.490	346	4.836	0	0	0	0	0	0	4.836	17.678	-72,6	CEUTA
42 ALGECIRAS	2.913	0	2.913	0	0	0	0	0	0	2.913	8.900	-67,3	ALGECIRAS
43 VITORIA	416	769	1.185	0	1.075	1.075	0	78	78	2.338	18.508	-87,4	VITORIA
44 MADRID-TORREJÓN	0	598	598	0	652	652	0	570	570	1.820	17.083	-89,3	MADRID-TORREJÓN
45 CÓRDOBA	0	847	847	0	55	55	0	8	8	910	1.351	-32,6	CÓRDOBA
46 ALBACETE	0	74	74	0	262	262	0	29	29	365	2.031	-82,0	ALBACETE
47 HUESCA-PIRINEOS	0	4	4	0	154	154	0	0	0	158	1.126	-86,0	HUESCA-PIRINEOS
48 MADRID-CUATRO VIENTOS	0	9	9	0	14	14	0	0	0	23	41	-43,9	MADRID-CUATRO VIENTOS
TOTALES	38.164.778	848.144	39.012.922	61.167.332	9.499.484	70.666.816	15.307.734	1.847.085	17.154.819	126.834.557	133.664.693	-5,1	TOTALES

4.1 MOVIMIENTO DE PASAJEROS

Evolución acumulada del movimiento de pasajeros por mercados

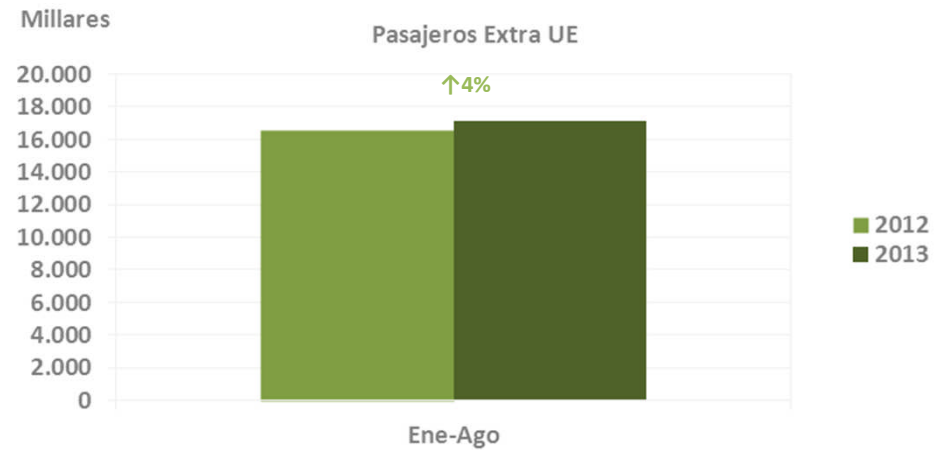
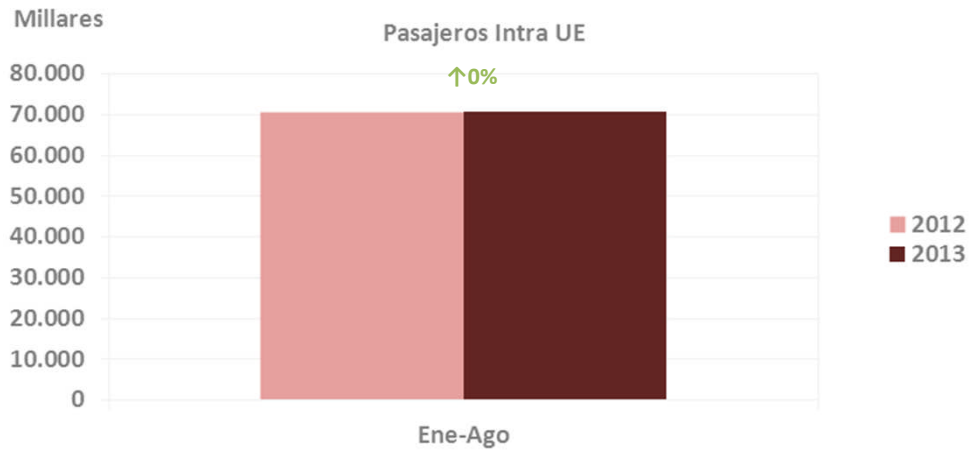
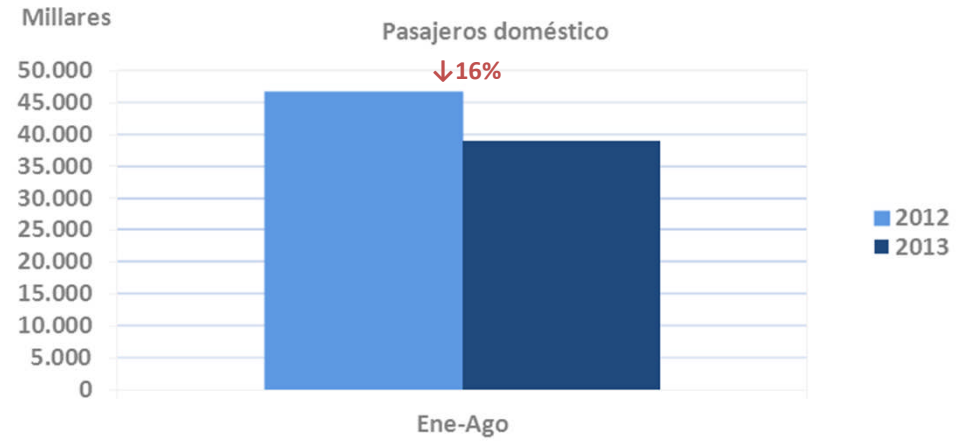
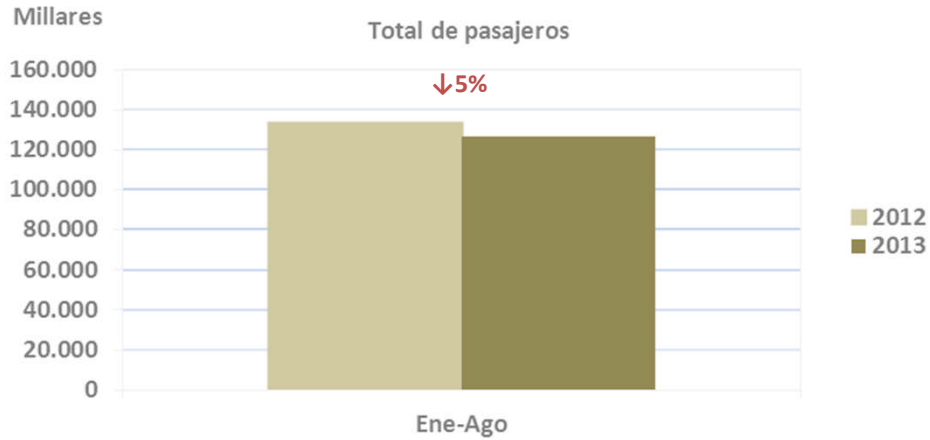

## 4.2 MOVIMIENTO DE AERONAVES

Desglose por aeropuertos

AEROPUERTOS	DOMÉSTICO			INTRA UE			EXTRA UE			TOTAL		Var % 13/12	AEROPUERTOS
	REGULAR	NO REGULAR	TOTAL	REGULAR	NO REGULAR	TOTAL	REGULAR	NO REGULAR	TOTAL	2013	2012		
1 MADRID-BARAJAS	76.755	2.136	78.891	87.137	4.503	91.640	45.074	2.320	47.394	217.925	250.817	-13,1	MADRID-BARAJAS
2 BARCELONA-EL PRAT	53.170	2.377	55.547	93.779	3.798	97.577	26.351	4.283	30.634	183.758	194.574	-5,6	BARCELONA-EL PRAT
3 PALMA DE MALLORCA	31.929	1.920	33.849	60.459	5.705	76.164	5.363	3.113	8.476	118.489	121.490	-2,5	PALMA DE MALLORCA
4 MÁLAGA-COSTA DEL SOL	11.842	1.548	13.390	42.165	4.170	46.335	5.556	1.222	6.778	66.503	68.244	-2,6	MÁLAGA-COSTA DEL SOL
5 GRAN CANARIA	31.357	415	31.772	10.026	7.998	18.024	4.640	2.366	7.006	56.802	63.651	-10,8	GRAN CANARIA
6 ALICANTE-ELCHE	6.262	1.020	7.282	30.360	2.119	32.479	5.508	389	5.897	45.658	42.589	7,2	ALICANTE-ELCHE
7 IBIZA	14.149	2.098	16.247	13.712	6.231	19.943	701	794	1.495	37.685	39.269	-4,0	IBIZA
8 TENERIFE SUR	3.885	378	4.263	16.814	9.622	26.436	1.193	1.303	2.496	33.195	34.430	-3,6	TENERIFE SUR
9 VALENCIA	12.463	1.139	13.602	13.914	1.171	15.085	2.412	235	2.647	31.334	33.714	-7,1	VALENCIA
10 TENERIFE NORTE	29.125	224	29.349	55	192	247	127	18	145	29.741	35.264	-15,7	TENERIFE NORTE
11 LANZAROTE	12.792	183	12.975	8.336	5.168	13.504	240	225	465	26.944	29.270	-7,9	LANZAROTE
12 BILBAO	14.364	1.001	15.365	9.918	283	10.201	576	71	647	26.213	29.931	-12,4	BILBAO
13 FUERTEVENTURA	9.207	373	9.580	7.272	4.776	12.048	353	126	479	22.107	25.294	-12,6	FUERTEVENTURA
14 SEVILLA	12.469	1.017	13.486	7.239	496	7.735	305	112	417	21.638	26.571	-18,6	SEVILLA
15 MENORCA	9.603	939	10.542	3.126	3.174	6.300	116	148	264	17.106	17.999	-5,0	MENORCA
16 GIRONA	422	97	519	12.628	881	13.509	659	222	881	14.909	14.928	-0,1	GIRONA
17 SANTIAGO	8.826	989	9.815	984	221	1.205	663	59	722	11.742	12.474	-5,9	SANTIAGO
18 PALMA (LA)	7.060	153	7.213	591	349	940	0	0	0	8.153	11.451	-28,8	PALMA (LA)
19 SANTANDER	4.905	297	5.202	1.672	135	1.807	0	16	16	7.025	8.509	-17,4	SANTANDER
20 ASTURIAS	4.864	410	5.274	781	118	899	38	22	60	6.233	8.233	-24,3	ASTURIAS
21 MURCIA-SAN JAVIER	757	113	870	4.886	143	5.029	138	49	187	6.086	7.045	-13,6	MURCIA-SAN JAVIER
22 VIGO	4.460	130	4.590	856	214	1.070	0	35	35	5.695	6.824	-16,5	VIGO
23 ALMERÍA	3.241	264	3.505	1.206	741	1.947	0	93	93	5.545	6.710	-17,4	ALMERÍA
24 CORUÑA (A)	3.837	293	4.130	1.040	63	1.103	0	25	25	5.258	5.273	-0,3	CORUÑA (A)
25 REUS	272	36	308	3.283	1.278	4.561	90	49	139	5.008	4.364	14,8	REUS
26 MELILLA	4.604	357	4.961	0	4	4	0	2	2	4.967	6.336	-21,6	MELILLA
27 FGL GRANADA-JAÉN	4.408	264	4.672	54	108	162	0	28	28	4.862	5.206	-6,6	FGL GRANADA-JAÉN
28 JEREZ	2.208	157	2.365	1.801	274	2.075	34	55	89	4.529	5.171	-12,4	JEREZ
29 ZARAGOZA	730	210	940	1.931	130	2.061	646	69	715	3.716	4.459	-16,7	ZARAGOZA
30 VITORIA	83	1.320	1.403	247	1.681	1.928	1	10	11	3.342	3.657	-8,6	VITORIA
31 SAN SEBASTIÁN	2.649	88	2.737	0	85	85	0	13	13	2.835	4.243	-33,2	SAN SEBASTIÁN
32 PAMPLONA	2.053	230	2.283	0	137	137	0	14	14	2.434	3.360	-27,6	PAMPLONA
33 HIERRO (EL)	2.351	0	2.351	0	0	0	0	0	0	2.351	2.507	-6,2	HIERRO (EL)
34 VALLADOLID	1.212	217	1.429	117	228	345	0	44	44	1.818	3.140	-42,1	VALLADOLID
35 CEUTA	961	88	1.049	0	0	0	0	0	0	1.049	2.268	-53,7	CEUTA
36 GOMERA (LA)	922	2	924	0	0	0	0	0	0	924	837	10,4	GOMERA (LA)
37 BURGOS	271	369	640	0	20	20	0	0	0	660	707	-6,6	BURGOS
38 ALGECIRAS	651	0	651	0	0	0	0	0	0	651	1.076	-39,5	ALGECIRAS
39 LEÓN	521	68	589	0	19	19	0	4	4	612	1.123	-45,5	LEÓN
40 MADRID-TORREJÓN	0	154	154	0	223	223	0	151	151	528	5.474	-90,4	MADRID-TORREJÓN
41 BADAJOZ	350	54	404	0	9	9	0	3	3	416	968	-57,0	BADAJOZ
42 CÓRDOBA	0	340	340	0	12	12	0	0	0	352	411	-14,4	CÓRDOBA
43 SALAMANCA	263	26	289	0	31	31	0	15	15	335	578	-42,0	SALAMANCA
44 LOGROÑO-AGONCILLO	297	15	312	0	11	11	0	2	2	325	521	-37,6	LOGROÑO-AGONCILLO
45 LLEIDA-ALGUAIRE	190	0	190	120	0	120	0	0	0	310	371	-16,4	LLEIDA-ALGUAIRE
46 ALBACETE	0	21	21	0	55	55	0	13	13	89	133	-33,1	ALBACETE
47 MADRID-CUATRO VIENTOS	1	30	31	1	9	10	1	3	4	45	130	-65,4	MADRID-CUATRO VIENTOS
48 HUESCA-PIRINEOS	0	3	3	0	8	8	0	0	0	11	36	-69,4	HUESCA-PIRINEOS
TOTALES	392.741	23.563	416.304	436.510	76.593	513.103	100.785	17.721	118.506	1.047.913	1.151.630	-9,0	TOTALES

ENE	FEB	MAR	ABR	MAY	JUN	JUL	AGO	SEP	OCT	NOV	DIC
-----	-----	-----	-----	-----	-----	-----	-----	-----	-----	-----	-----

4.2 MOVIMIENTO DE AERONAVES

Evolución acumulada del movimiento de aeronaves por mercados

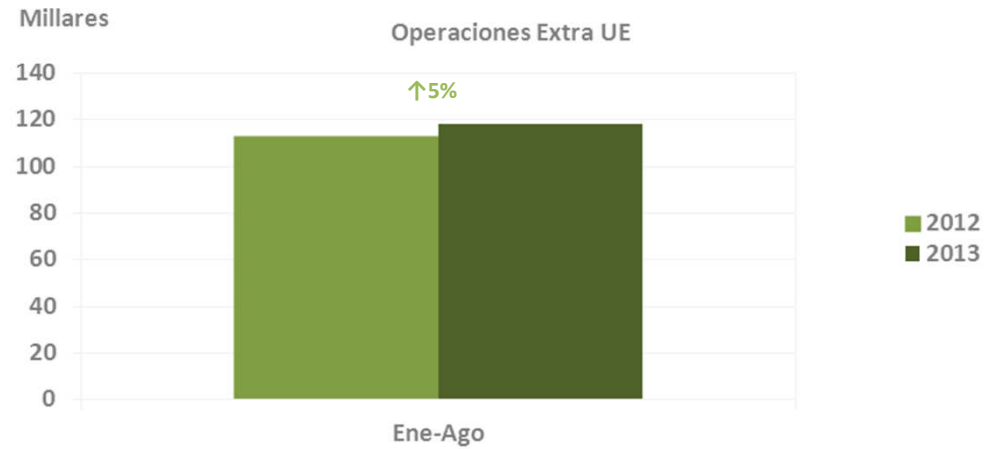
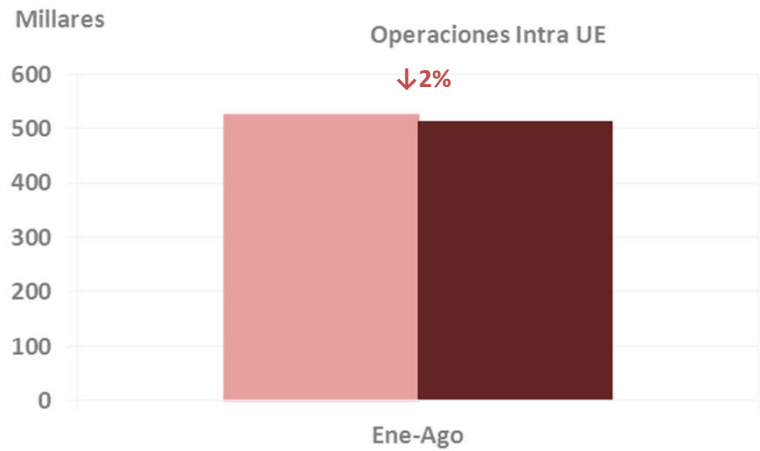
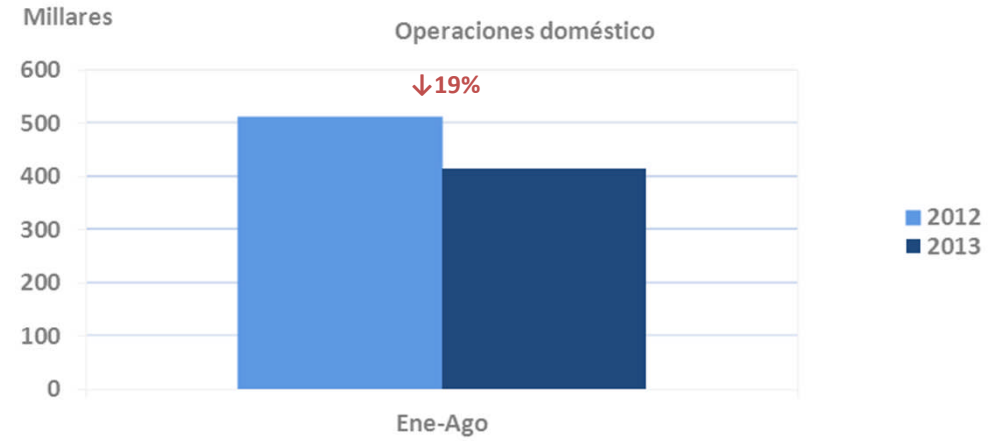
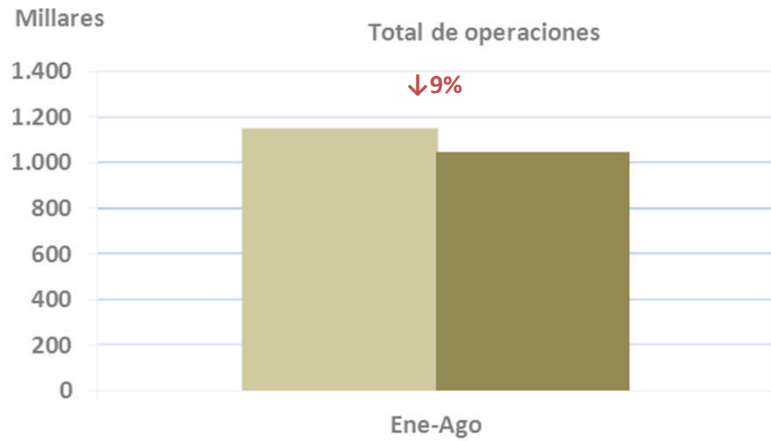

## 4.3 TRÁFICO DE MERCANCÍAS (Kg)

Desglose por aeropuertos

AEROPUERTOS	DOMÉSTICO			INTRA UE			EXTRA UE			TOTAL		Var % 13/12	AEROPUERTOS
	REGULAR	NO REGULAR	TOTAL	REGULAR	NO REGULAR	TOTAL	REGULAR	NO REGULAR	TOTAL	2013	2012		
1 MADRID-BARAJAS	22.047.915	2.303.738	24.351.653	35.296.102	19.028.921	54.325.023	139.235.133	797.086	140.032.219	218.708.895	233.973.327	-6,5	MADRID-BARAJAS
2 BARCELONA-EL PRAT	3.327.113	564.984	3.892.097	20.945.284	6.767.711	27.712.995	30.532.324	150.407	30.682.731	62.287.823	61.770.536	0,8	BARCELONA-EL PRAT
3 ZARAGOZA	24.703	0	24.703	1637.219	9.149	1646.368	42.009.572	1.281.758	43.291.330	44.962.401	45.307.506	-0,8	ZARAGOZA
4 GRAN CANARIA	8.430.581	440.238	8.870.819	72.120.2	652.049	137.251	1328.128	482.511	1810.639	12.054.709	13.688.826	-11,9	GRAN CANARIA
5 VITORIA	531.191	1596.215	2.127.406	90.416	6.363.149	6.453.565	10.1000	457.020	558.020	9.138.991	8.796.380	3,9	VITORIA
6 TENERIFE NORTE	8.263.761	308.013	8.571.774	2.938	0	2.938	142.474	54.564	197.038	8.771.750	9.587.125	-8,5	TENERIFE NORTE
7 PALMA DE MALLORCA	6.271.691	1.132.800	7.404.491	765.524	69.182	834.706	184.785	4.239	189.024	8.428.221	9.450.306	-10,8	PALMA DE MALLORCA
8 VALENCIA	879.150	1555.607	2.434.757	3.900.172	463.220	4.363.392	3.10.304	540.008	850.312	7.648.461	7.144.386	7,1	VALENCIA
9 SEVILLA	442.212	2.151.005	2.593.217	405.424	21.585	427.009	204.915	98.155	303.070	3.323.296	3.239.400	2,6	SEVILLA
10 TENERIFE SUR	986.181	7.440	993.621	723.235	407.003	1.130.238	50.669	19.288	69.957	2.193.816	2.505.980	-12,5	TENERIFE SUR
11 MÁLAGA-COSTA DEL SOL	442.494	7.790	450.284	659.564	31.614	691.178	593.913	64.670	658.583	1.800.045	1.859.623	-3,2	MÁLAGA-COSTA DEL SOL
12 ALICANTE-ELCHE	207.225	1.100.669	1.307.894	289.555	20.961	310.516	45.941	5.066	51.007	1.669.417	1.702.142	-1,9	ALICANTE-ELCHE
13 BILBAO	1.047.154	122.966	1.170.120	367.753	8.691	376.444	67.639	0	67.639	16.14.203	15.18.688	6,3	BILBAO
14 IBIZA	1238.477	269.621	1508.098	37.024	22.763	59.787	5	0	5	1.567.890	1.633.059	-4,0	IBIZA
15 LANZAROTE	1203.832	1.689	1.205.521	67.455	44.185	111.640	65	5	70	1.317.231	1.418.841	-7,2	LANZAROTE
16 SANTIAGO	174.004	1.047.291	1.221.295	20	1.550	1.570	2.808	0	2.808	1.225.673	1.191.412	2,9	SANTIAGO
17 MENORCA	866.171	223.958	1.090.129	3.028	1.755	4.783	32	50	82	1.094.994	1.278.405	-14,3	MENORCA
18 FUERTEVENTURA	542.415	0	542.415	94.086	18.686	112.772	64	40	104	655.291	825.956	-20,7	FUERTEVENTURA
19 PALMA (LA)	357.837	0	357.837	43.928	370	44.298	0	0	0	402.135	497.568	-19,2	PALMA (LA)
20 VIGO	260.525	3.741	264.266	0	22.549	22.549	0	0	0	286.815	379.291	-24,4	VIGO
21 MELILLA	112.469	0	112.469	0	0	0	0	0	0	112.469	165.211	-31,9	MELILLA
22 HIERRO (EL)	69.599	0	69.599	0	0	0	0	0	0	69.599	76.967	-9,6	HIERRO (EL)
23 CORUÑA (A)	59.853	50	59.903	1.745	0	1.745	0	0	0	6.1648	130.301	-52,7	CORUÑA (A)
24 ASTURIAS	59.803	225	60.028	0	0	0	0	0	0	60.028	58.779	2,1	ASTURIAS
25 GIRONA	0	0	0	0	22.343	22.343	0	0	0	22.343	123.412	-81,9	GIRONA
26 VALLADOLID	2.386	0	2.386	0	11.130	11.130	0	0	0	13.516	14.245	-5,1	VALLADOLID
27 ALMERÍA	4.038	0	4.038	609	390	999	0	3.913	3.913	8.950	6.737	32,8	ALMERÍA
28 FGL GRANADA-JAÉN	7.667	1	7.668	0	0	0	0	0	0	7.668	2.1759	-64,8	FGL GRANADA-JAÉN
29 JEREZ	381	0	381	115	3.775	3.890	0	0	0	4.271	16.254	-73,7	JEREZ
30 SAN SEBASTIÁN	3.603	0	3.603	0	0	0	0	0	0	3.603	5.975	-39,7	SAN SEBASTIÁN
31 PAMPLONA	341	0	341	0	1.860	1.860	0	0	0	2.201	4.872	-54,8	PAMPLONA
32 SANTANDER	309	0	309	0	1.519	1.519	0	0	0	1.828	543	236,6	SANTANDER
33 LEÓN	462	0	462	0	0	0	0	0	0	462	814	-43,2	LEÓN
34 GOMERA (LA)	314	0	314	0	0	0	0	0	0	314	1.595	-80,3	GOMERA (LA)
35 MURCIA-SAN JAVIER	0	0	0	41	0	41	30	0	30	71	121	-41,3	MURCIA-SAN JAVIER
36 REUS	0	0	0	0	60	60	0	0	0	60	13.396	-99,6	REUS
37 ALBACETE	0	0	0	0	0	0	0	0	0	0	0	0,0	ALBACETE
38 ALGECIRAS	0	0	0	0	0	0	0	0	0	0	0	0,0	ALGECIRAS
39 BADAJOZ	0	0	0	0	0	0	0	0	0	0	0	0,0	BADAJOZ
40 BURGOS	0	0	0	0	0	0	0	0	0	0	0	0,0	BURGOS
41 CEUTA	0	0	0	0	0	0	0	0	0	0	162	-100,0	CEUTA
42 CÓRDOBA	0	0	0	0	0	0	0	0	0	0	0	0,0	CÓRDOBA
43 HUESCA-PIRINEOS	0	0	0	0	0	0	0	0	0	0	0	0,0	HUESCA-PIRINEOS
44 LLEIDA-ALGUAIRE	0	0	0	0	0	0	0	0	0	0	0	0,0	LLEIDA-ALGUAIRE
45 LOGROÑO-AGONCILLO	0	0	0	0	0	0	0	0	0	0	0	0,0	LOGROÑO-AGONCILLO
46 MADRID-CUATRO VIENTOS	0	0	0	0	0	0	0	0	0	0	0	0,0	MADRID-CUATRO VIENTOS
47 MADRID-TORREJÓN	0	0	0	0	0	0	0	0	0	0	103	-100,0	MADRID-TORREJÓN
48 SALAMANCA	0	0	0	0	0	0	0	0	0	0	0	0,0	SALAMANCA
TOTALES	57.865.857	12.838.041	70.703.898	66.052.439	33.996.170	100.048.609	214.809.801	3.958.780	218.768.581	389.521.088	408.410.003	-4,6	TOTALES

ENE	FEB	MAR	ABR	MAY	JUN	JUL	AGO	SEP	OCT	NOV	DIC
-----	-----	-----	-----	-----	-----	-----	-----	-----	-----	-----	-----

4.3 TRÁFICO DE MERCANCÍAS (Kg)

Evolución acumulada del tráfico de mercancías por mercados

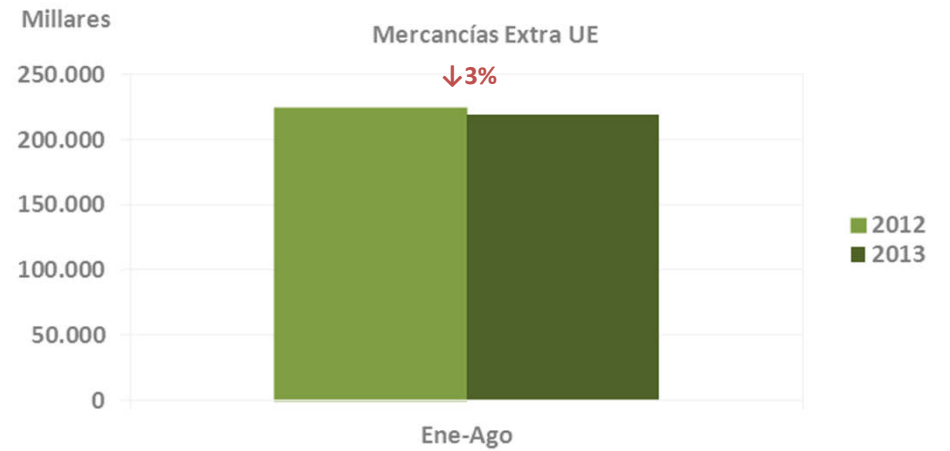
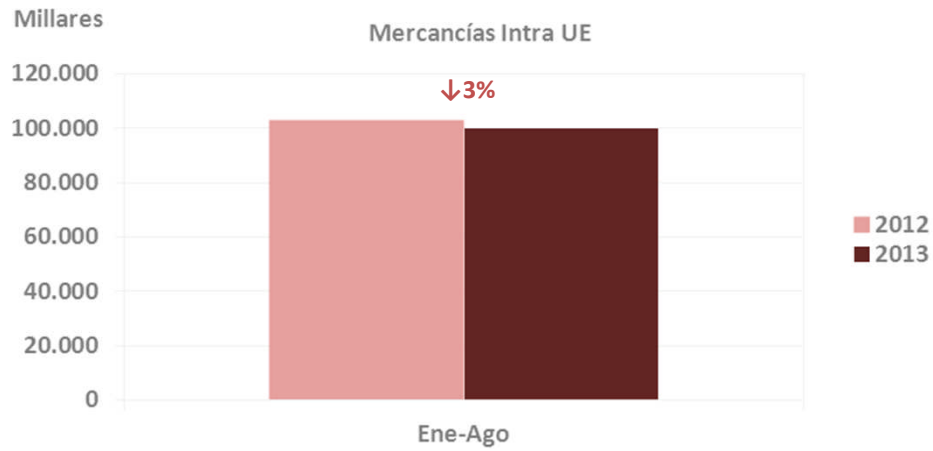
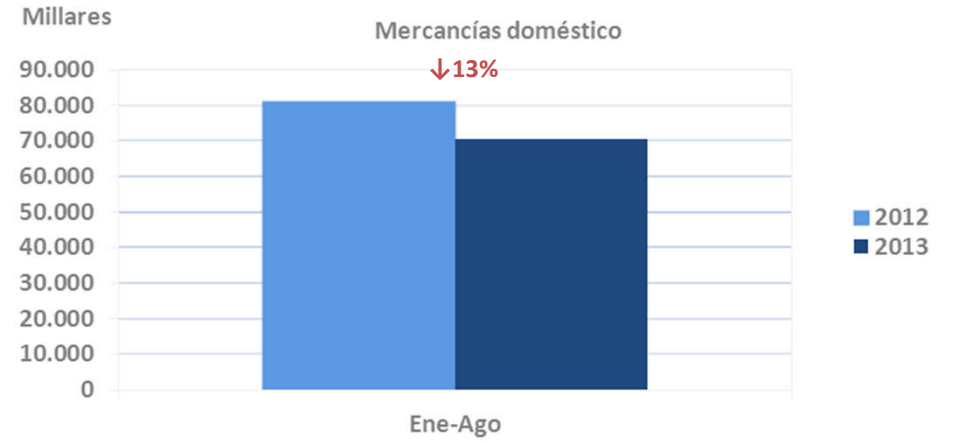
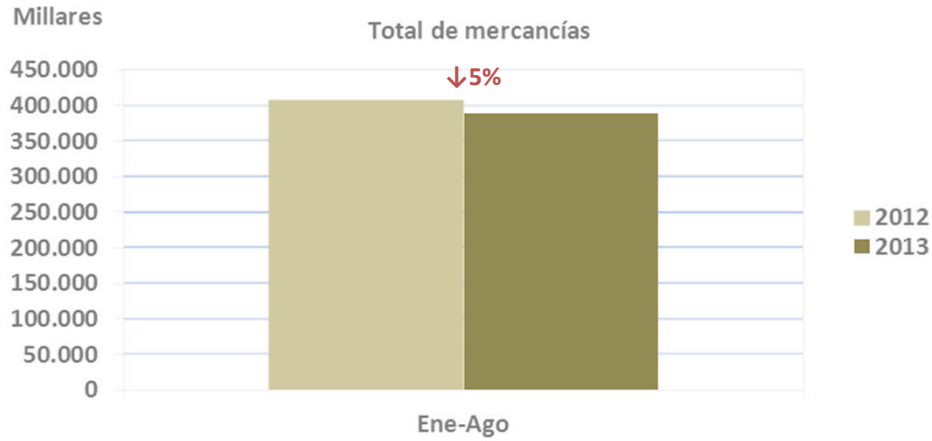



## 5. ANEXO

### Definiciones

#### **Pasajero**

Toda persona por cuyo transporte la compañía aérea percibe remuneración comercial.

#### **Movimiento de pasajeros**

Las llegadas y salidas en los aeropuertos se contarán separadamente, es decir, una llegada y una salida se contarán como dos movimientos de un pasajero.

#### **Movimiento de aeronaves**

Las llegadas y salidas en los aeropuertos se contarán separadamente, es decir, una llegada y una salida se contarán como dos movimientos de una aeronave.

#### **Mercancía**

Suma de carga y correo en Kg.

#### **Tráfico de mercancía**

Volumen de mercancías (Kg.) transportada en los aeropuertos españoles, contabilizando tanto las llegadas como las salidas de las aeronaves en cada aeropuerto.

#### **Tráfico doméstico**

Operación de una aeronave con origen y destino en aeropuertos nacionales (sin contemplar las escalas intermedias).

#### **Tráfico Intra UE**

Operación de una aeronave con origen y destino un aeropuerto nacional y otro situado en la Unión Europea (UE27) (sin contemplar las escalas intermedias).

#### **Tráfico Extra UE**

Operación de una aeronave con origen y destino un aeropuerto nacional y otro situado fuera de la Unión Europea (UE27) (sin contemplar las escalas intermedias).

#### **Tráfico Regular**

Operación efectuada de conformidad con un horario publicado, o de un modo tan regular o frecuente como para constituir una serie sistemática identificable, que el público pueda reservar en forma directa.

#### **Tráfico No Regular o Chárter**

Operación que no se ha notificado en la compañía aérea correspondiente como servicio regular, y que se ha efectuado por remuneración y de un modo no regular, incluyendo los vuelos con aviones vacíos relacionados con los mismos, y los vuelos regulares convertidos en chárter.

## 5. ANEXO

### Relación con otras estadísticas (Aena)

La DGAC contabiliza el movimiento de aeronaves, el número de pasajeros y el volumen de mercancía, se proporciona los movimientos comerciales regulares y no regulares.

Aena proporciona los movimientos comerciales y los totales. En los movimientos totales incluye Otras Clases de Tráfico (OCT) en los que contabiliza los vuelos de Aviación General y Trabajos Aéreos, al igual que en los pasajeros totales contabiliza los tránsitos en llegadas.