Nota de prensa

En la provincia de Alicante

Mitma cede al Ayuntamiento de Novelda un tramo urbano de la N-325

- **Se entrega al Ayuntamiento un tramo de 4.280 m que tiene la condición de vía urbana.**
- **La mayor parte del tramo cedido, 2.480 m, discurre por calles del interior del núcleo urbano de la población.**

Madrid, 29 de julio de 2022 (Mitma)

El Ministerio de Transportes, Movilidad y Agenda Urbana (Mitma) ha cedido al Ayuntamiento de Novelda (Alicante), un tramo de la N-325, comprendido entre el enlace con la A-31, en el Barrio de la Estación, y la glorieta con las carreteras CV-835 y CV-84, en la Ronda sur de la localidad.

El tramo tiene una longitud de 4.280 m, de los que 2.480 discurren por calles en el interior de la población, con tráfico totalmente urbano. Los 1.800 m restantes corresponden al tramo denominado localmente como "Carretera de la Estación" y está comprendido entre el puente sobre el río Vinalopó y el enlace con la A-31. Constituye el acceso principal a Novelda desde el norte y es la vía de comunicación entre el núcleo urbano y el Barrio de la Estación, así como el acceso a una zona de viviendas aisladas e instalaciones industriales, con un tráfico también exclusivamente de ámbito urbano.

Con la entrega al Ayuntamiento, éste podrá gestionar la infraestructura con los mismos criterios que el resto de la ciudad y mejorar su integración, en especial en lo que respecta a la conexión ciclista y peatonal con el Barrio de la Estación.

Características técnicas

El tramo de 1.800 m desde la A-31 hasta el puente del Vinalopó tiene una calzada con dos carriles de 3,50 m y arcenes inferiores a 1,00 m. Todas las propiedades colindantes (viviendas e instalaciones industriales) tienen acceso directo a la carretera, cuya función es precisamente la accesibilidad

Esta información puede ser usada en parte o en su integridad sin necesidad de citar fuentes

PASEO DE LA CASTELLANA, 67
28071 - MADRID
TEL: 91 597 81 71 / 80 60
FAX: 91 597 85 02

de los colindantes, así como dar servicio al tráfico de acceso a Novelda y la comunicación de la localidad con el Barrio de la Estación.
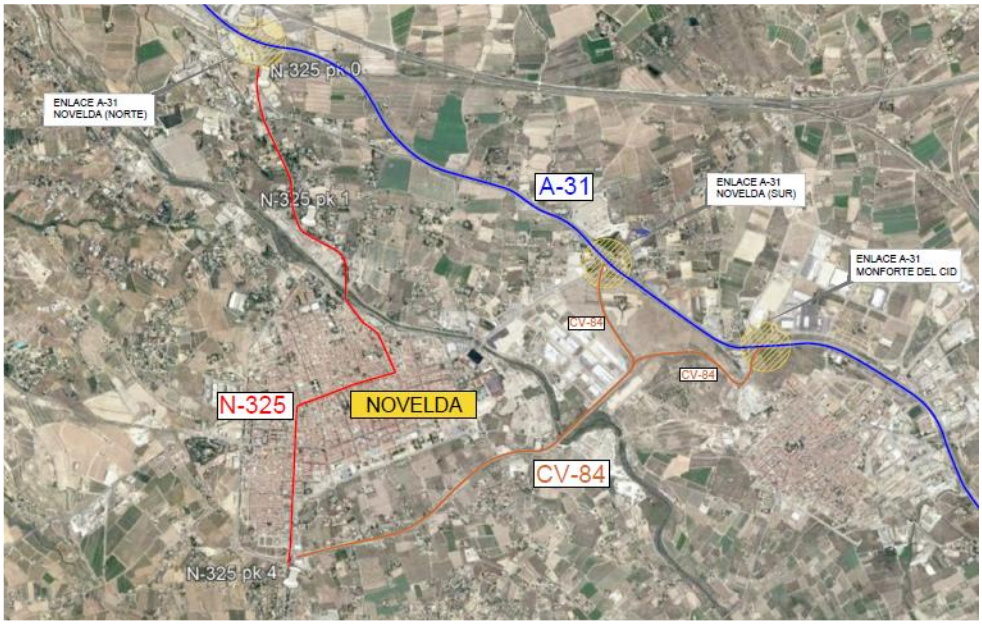
El resto discurre por varias calles del núcleo urbano, la mayor parte de ellas con sentido único de circulación. También dispone de aceras y, en algunos tramos, aparcamientos. En este tramo existe una antigua casilla de peones camineros, totalmente integrada en la ciudad, que fue cedida gratuitamente al Ayuntamiento en 2015, para albergar oficinas de los servicios sociales municipales.